**L'accident de la Bienne-Berne.** — M. Orlianges, commissaire de police à Anzin, a entendu le chef de train Damide, le mécanicien et le chauffeur du tramway qui, jeudi matin, écrasa le forgeron Laurette.

Tous trois ont reconnu avoir brûlé l'arrêt fixe de l'église Ste-Croix ; ceci pour regagner un peu de temps, le train ayant environ 15 minutes de retard.

Ils sont catégoriques dans leurs affirmations pour certifier que l'arrêt des écoles a bien eu lieu.

Cependant deux voyageurs présents à l'accident ont déclaré que cet arrêt n'avait pas été observé par le chef de train Damide et que celui-ci avait omis de stopper quand l'accident était arrivé.

Sur la question de savoir si, lorsque le tramway a du retard, le chef de train doit accélérer pour regagner le temps, Damide a répondu qu'en aucun cas le règlement ne forçait à rattraper le temps perdu ; il a ajouté ensuite : « C'est défendu, mais nous le faisons néanmoins. »

**BAUILLE-NOTRE-DAME.** — **Incendie.** — Le 11 janvier, vers 4 heures 1/2 du matin, M. Henri Cambier, 49 ans, cultivateur, rue du Bois, fut réveillé par des crépitements. Aperçevant des flammes qui s'échappaient de la toiture de la grange il donna l'alerte.

En attendant l'arrivée des pompiers, M. Cambier, aidé des voisins, fit sortir les chevaux et les vaches des écuries voisines.

Malgré de prompts secours la grange, où qu'elle contenait et une petite construction y attenant, furent détruits.

Les pertes, tant pour le bâtiment que pour les récoltes en blé, avoine, foin, un chariot, des instruments aratoires et le fumier, sont évaluées à 7.000 fr. Il y a assurance.

**DENAIN.** — **Vol de volailles.** — Chez M. Gustave Claudon, distillateur, des rapineurs se sont introduits nullement dans le poulailler et y ont dérobé 15 poules de race, 1 coq et 8 lapins.

Les noctambules avaient franchi une haie d'épines haute de 2 mètres. Des traces de sang ayant été relevées aux environs de cette haie, il est fort probable que les voleurs se seront quelque peu égratignés en franchissant cet obstacle.

Le préjudice causé par ce vol est évalué à 50 fr environ.

**BRUAY-SUR-L'ESCAUT.** — **Deux séances récréatives** seront données par les jeunes filles de la Réunion dominicale, au patronage Saint-Joseph, aujourd'hui soir, 15 janvier, et le dimanche 22.

Les pièces qui figurent au programme promettent aux spectateurs des heures bien agréables.

**ANZIN.** — La Soirée récréative offerte par les jeunes gens du Patronage, et que nous avons annoncée il y a quelques jours, commencera ce soir, à 6 h 1/2 précises.

CHOCOLAT PRANT-EUL-RAVEZ vivacifiant le meilleur

## CAMBRAI

**2me de ligne.** — Samedi, à deux heures, la 2me de ligne a été passé en revue, sur le terrain de manœuvres de la citadelle, par M le colonel Bouchard, et le drapeau a été présenté aux jeunes soldats de la classe 1904.

Après le défilé devant le drapeau, les diverses fractions ont rejoint regagnèrent leurs cantonnements respectives.

Au cours de la revue, deux soldats pris de froid sont tombés dans les rangs. Ils ont été conduits à l'infirmerie de la caserne Villars, où des soins leur ont été prodigués.

**Lait et beurre.** — Vendredi matin, des échantillons ont été prélevés sur la beurre d'une cultivatrice de Rumilies, qui vend à Cambrai et arrivée à Rouelles. Samedi matin, le lait apporté en ville par les cultivateurs des environs, a été soumis aussi à la vérification. Deux échantillons ont été prélevés : le premier donnant un lactomètre 28 0/0 d'eau et le second 28 0/0. Ils vont être soumis à l'analyse.

## SOLESMES

**Réunion du Conseil municipal** du vendredi 13 janvier 1905. — Présidence de M. N Dewey, maire ; secrétaire, M. Samuel Dubuisson ; 19 conseillers sont présents ; M. Laigle est excusé ; absents, MM. Beuve Edouard, Noyelles Victor, Blaise Jules.

M. le Maire donne lecture d'un rapport sommaire sur les jardins ouvriers. Il annonce que le Bureau de Bienfaisance a décidé de réserver quelques terrains à cet effet : 1. Un terrain de 24 a. 20 centiares, situé à Montmont ; 2. 97 a. 50 ct., rue de la Chapelle ; 3. 71 a. 50 cent., au Mouvement, sont 1 hect. 53 a. 20 c., à diviser en 65 parties.

La ville, de son côté, réservait : 1. 81 a. 25 cent., rue de l'Abbaye ; 2. 79 a. 45 c., à la Grange du Manoir ; 3. 81 a. 25 c., au Mouvement, à diviser en 60 jardins. Adopté.

M. Delhaye, ménagère, approuve fortement cette innovation et dit que les auteurs méritent de sincères félicitations.

MM. Gustave Lefebvre fils et Bourgeois Eugène sont nommés définitivement [illegible] de la caisse d'épargne.

Quelques suppléments de crédit sont votés : 235 fr. pour les frais de travaux 1903 et 2904 de la société de Sainte Matinée ; 58.26 pour supplément de dépenses pour l'entretien des édifices communaux.

Le pont de Briquay devant être élargi pour le passage du tramway, M. le Maire propose de faire des démarches pour que le chemin de chemin le pont soit plutôt élargi que rétréci. A ce sujet M. Delhaye rappelle le sans-gêne des contremaîtres et l'indifférence de la Compagnie du chemin de fer. Il demande aussi que de nouvelles démarches soient faites pour obtenir un troisième facteur.

Un crédit de 200 fr. pour distribution de charbon aux indigents est accepté.

M. Brasseux demande que le crédit soit porté à 1000 fr. afin de satisfaire les réclamations qui peuvent se produire.

M. le Maire dit que le crédit est suffisant.

M. Delhaye demande que la Commission d'hygiène se réunisse pour l'achat d'un petit appareil à désinfecter et de quelques accessoires.

**SOLESMES.** — Du 6 au 13 janvier. — Naissances. — Mercier Ferdinand, rue de Valenciennes. — Hanot Marie, rue du Ponteau.

Décès. — Chastain Augustine, 4 ans, rue des Bocquerieux. — Décaux Armand, 25 ans, employé, rue du Pré-Bédé. — Gras Suzanne, 3 ans, rue des Bocquerieux. — Gerlemis Octavie, 2 ans, rue de Cambrai. — Dangreaux Marcel, 2 ans, rue des Bocquerieux.

# BELGIQUE

**MONS.** — **Mort de M. le Doyen de Sainte-Waudru.** — M. le chanoine Alfred Auger, curé-doyen de Sainte-Waudru à Mons, vient de mourir. Docteur en théologie de l'Université de Louvain, M. Auger fut professeur de philosophie au Petit Séminaire de Bonne-Espérance, puis devint président d'une importante maison d'éducation. Appelé à la cure décanale de Sainte-Waudru, il y a à peine 18 mois, il s'y fit bientôt connaître et apprécier par ses éminentes qualités de piété, de prudence, de science et de dévouement.

Il meurt à 49 ans, regretté de toute la ville de Mons.

# TRIBUNAUX

## *Tribunal correctionnel de Lille*

*Audience du 14 janvier*

Présidence de M. CHANCEL, vice-président

### Il ne faut pas mettre un doigt entre l'arbre et l'écorce

C'est pour avoir oublié ce proverbe que Tiberghien Auguste, 21 ans, charretier, comparaît aujourd'hui devant le Tribunal correctionnel.

Le 9 janvier, près de l'Hôtel-de-Ville, une discussion avait lieu entre Théophile Capron, chauffeur lequel était ivre, et sa femme. Tiberghien et quelques uns de ses camarades s'égayaient aux dépens du couple. Mécontent de servir de cible aux plaisanteries des curieux, Capron bousculé et injuria Tiberghien. Tiberghien répondit du tac-au-tac, jeta Capron à terre et lui porta un coup de tranche de foast qui le blessa près de l'œil.

Vingt jours de prison avec sursis à Tiberghien.

### Des preuves..., Monsieur le Juge

Bonas Henri, cordonnier, à Caminas, a été surpris décharge des déchets de laine au préjudice de son patron.

A l'audience, il nie énergiquement et combat le témoignage de ses camarades qui l'ont surpris. « Ce n'est pas vrai, Monsieur le Juge. Ce n'est pas difficile de dire que j'ai volé. Mais d'où qui sont les preuves ? » 8 jours de prison avec sursis.

### Un mathématicien

Prêtre Alexandre étant ivre a injurié le soldat Bonnechache Charles, de garde à la prison et l'a menacé de coups de couteau. 25 fr. d'amende avec sursis, et 5 fr. d'amende pour ivresse.

### Vol de vêtements

Pendant que Mme Flageul, cabaretière à Lille, préparait le dîner d'un logeur, Doucche Louis, celui-ci lui a soustrait quelques vêtements pour une valeur de 70fr. 15 jours avec sursis pour défaut.

### La servante de l'adjudant

Cécile Furcoy, servante d'un adjudant du 48e, venait d'être déchargée par son maître. Pour tirer encore profit de son ancienne situation, elle se rendit chez quelques fournisseurs, où au nom de son ancien maître, mais à son profit personnel, elle se fit remettre chemises, mar chandises, etc. Elle avoue complaisamment, ce qui est plutôt rare. Deux mois, avec sursis.

### Craignons les hommes trop gais

C'est un axiome qu'obéissant pas probablement Mlles Rolette Maurice et Leurs Delhaye, cartonnées des Postes. Le 9 janvier, elles rencontrèrent Lemaux Léopold et Mobiere Georges, toujours d'abord tous deux très gais. Mobiere et Demuyck Ingénieur et bousculèrent les jeunes filles. Demuyck ne comprenait pas et le tribunal lui indige par défaut 15 jours de prison.

Mobiere, rien de commun avec notre grand comique que sa gaîté, s'arrête sur son état. « Ils étaient ensemble, et en était gai ». 6 jours avec sursis.

### N'égarez pas vos cartes

C'est un conseil pour être bon à un moment où on les distribue et l'achèvement.

Lebaux Marcel se présentait chez un bijoutier de la rue des Manettes et alors un autre [illegible] Dupuis porteur de cartes de MM. Leys, agent de change et Richard, docteur à Lille. Au nom de son mandant il se faisait remettre des bijoux qu'il portait au Mont-de-Piété. Il a ainsi reçu à remettre et en certain nombre de bagues.

Ce qu'il y a de délicieux c'est qu'il prétend bien avoir agi pour ces messieurs et leur avoir remis l'argent du Mont-de-Piété. Six mois de prison.

### Encore un accident de tramway à Lille

Voici le troisième qui trouve son épilogue cette semaine devant le tribunal correctionnel.

Le 20 octobre, M. Dockeng, rentier, à Lille, pas du chemin, traversait précipitamment et très [illegible] boulevard des Ecoles. Il fut tamponné par le tramway conduit par Bouffaux Guillaume et tué sur le coup.

M. Dellanger, ingénieur chargé de l'enquête, déclare que le tramway ne marchait pas à une vitesse exagérée, mais que le wattman aurait dû voir la victime et s'arrêter.

Des témoignages entendus à l'audience, il résulte d'une part que Bouffaux avait cependant sa cloche non pour avertir la victime qu'il ne voyait pas mais pour avertir les voitures qui sortaient débouchant de la rue Brûle-Maison, et d'autre part, qu'il était assez difficile de voir la victime qui venait de côté et était cachée par un voyageur installé sur le côté du car.

Le Parquet qui occupe le siège de ministère public requiert une amende administrative à l'encontre de la Cie du wattmann dont établissement [illegible] par la propre imprudence de la victime.

Après plaidoirie de Me Théry, Bouffaux est condamné à 500 fr. d'amende. La Compagnie des tramways est déclarée civilement responsable.

### AFFAIRES DIVERSES

Delambre Marie a volé le vélocipède d'une de ses camarades occupée à nettoyer son métier et qui [illegible] sur parfumerie contenant 27 fr. Elle a rendu 15 fr. après son arrestation. 15 jours avec sursis.

Delannoy Angélique s'est approprié six chemises que Mme Delehaye, couturière, pour qui elle travaillait, lui avait envoyé porter chez le chemisier. 15 jours de prison avec sursis et par défaut.

Fischer Alexandre, abus de confiance, 6 mois avec sursis.

Fosse Edmond, escroquerie, 2 mois de prison par défaut.

Delmasure Arthur, de Tourcoing, étant ivre, a brisé la porte d'un cabaret, frappé et injurié l'agent Jouson, 6 jours avec sursis pour le bris de clôture et les outrages, 5 fr. pour la contravention d'ivresse.

## *Tribunal correctionnel d'Hazebrouck*

Germain Depuyper, 19 ans, écolier à Hazebrouck, déclaré coupable de vol, acquitté comme agi sans discernement et remis à sa mère.

Marie Tollier, 49 ans, ménagère à Hazebrouck, 1 mois de prison pour complicité de vol.

Georges Torrelle, 22 ans, laitier à Steenvoorde, 3 jours de prison avec sursis pour coups et blessures.

Octave Tugtcheever, 20 ans, cordonnier à Cassel, 16 francs d'amende avec sursis pour infraction à la loi du 6 août 1903, sur les étrangers.

Louis Liber, 56 ans, cordonnier à Cassel, 16 francs d'amende avec sursis pour le même délit.

Pierre Ouzéa, 36 ans, journalier à Cassel, 16 francs d'amende par défaut pour le même délit.

Lucien Dambricourt, 18 ans, journalier à Merckeghem, 3 jours de prison pour contrebande.

Paul Saint-Michel, 28 ans, journalier à Watou (Belgique), 24 jours de prison pour contrebande.


**SI VOUS SOUFFREZ** de MAUX DE DENTS, maux de tête, migraine, névralgie !!!!

N'hésitez pas IL GUÉRIT

Essayez du célèbre **CEPHALIQUE St-MICHEL** INSTANTANÉMENT

LES PILULES CÉPHALIQUES sont les plus efficaces contre les plus fortes névralgies.

Pharmacie COUVREUR, 32, rue Neuve, Roubaix, et dans toutes les bonnes pharmacies.


## *Récréation des gens d'esprit*

### N° 547. — Enigme

Si long que soit l'apprentissage
Lorsque dans le but on a foi,
Il faut suivre l'avis du sage
Pour qui je suis devise et loi.

Raison, esprit, talent, courage,
Sont des dons superflus sans moi ;
Des beaux succès je suis le gage
Dans le pacifique tournoi.

Au théâtre, comme en peinture
En science, en littérature
Je mène au but, presque toujours ;

Le jeune auteur qui m'abandonne
Tôt ou tard ne se la pardonne
Et s'en repend sur ses vieux jours.

### N° 548 — Carré sylléhique

Mon *premier*, cher Gilpe, une fée en bien un prix
Mon *second*, pour remplir la mendiant quelque lui
Vote on ne vote pas : ce n'est pas bien malin ! Dianne
Mon *dernier* c'est vouloir garder nos personnes.

### N° 549. — Métagramme

De moi, dans le Midi, chacun veut s'affranchir
Et préfère mon *deux* qui va le rafraîchir

. COLIBRI.

## JEU DE DAMES

Le problème du jour est le troisième du concours, ouvert à tous nos lecteurs indifféremment. Outre plusieurs ouvrages très intéressants, nous nous proposons de faire figurer parmi les prix un abonnement de trois mois à la *Croix du Nord*.

Il est rappelé aux amateurs que l'Etablissement Saint-Louis, où siège le *Damier de Wazemmes*, est un établissement ouvert à tous nos amis, présents et à venir, et qu'il n'y a pas la moindre *formalité* à remplir pour y être admis. Nous sommes à leur disposition, les jours de réunion, pour leur donner tous renseignements complémentaires relativement au Concours.

### Problème 12, par G. D.

NOIRS : 10 PIONS, 1 DAME

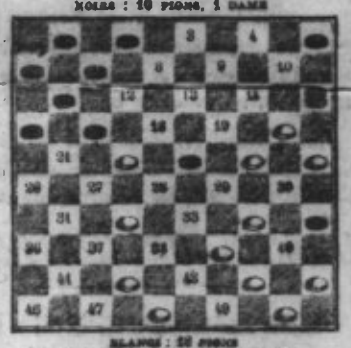

BLANCS : 12 PIONS

Les blancs commencent et gagnent.

Sur le désir exprimé par plusieurs de nos solutionnistes, nous avons décidé que les solutions des problèmes du concours pourront nous être envoyées toutes ensemble, dans les huit jours après le dernier problème du concours, et continuer à nous être adressées séparément chaque semaine.

### PETITE CORRESPONDANCE

*M. W.* — M. G. D. a bien reçu votre honorée ; il se fera un plaisir de vous rendre visite très prochainement et de causer avec vous du sujet qui vous intéresse.

*Belmont, à Estaires.* — Le problème 9 n'a qu'une solution à ma connaissance ; l'ordre des coups importe peu. Il est préférable toutefois de commencer par jouer les coups qui ne présentent aucun intérêt, les chiffres les plus bas de la numérotation du damier, à la condition bien entendu que la solution n'en soit pas altérée.

Le problème soumis est très joli, mais de qui est-il ? a-t-il déjà paru ? Avant de le publier, il importe que je sois édité sur son origine. De plus, vous avez négligé de m'en envoyer la solution.

Divers amateurs. — Je me suis fait une règle de ne plus examiner à l'avenir les problèmes qui ne seront point accompagnés de leurs solutions.

F. D. — Pour qu'un problème ait plusieurs solutions, il faut que les coups soient bien différents, mêmes en totalité, du moins en partie ; le problème 6 était un exemple de problème ayant une *double solution*. Examinez-le de nouveau, et rendez-vous bien compte du caractère que comporte une double solution.

Adresser toutes les solutions et communications à M. Paul, au *Damier de Wazemmes*, Etablissement Saint-Louis, rue du Marché, 20, où les joueurs se réunissent les dimanches, lundis et jeudis dans la soirée.

## *Mouvement du port de Dunkerque*

Rentrées du 13 janvier

Requejada, Vap. belge Récula, 179, mitrand, Lesoy.
Rotterdam, V. Amisel-L'Hermitte, 80, div. Debeecker.
Aiguillon, G. Marie, 77, sacs, Lesoy.
Gaela, Vap. ang. Caddie, 1[illegible], div. Schneider.
Cherbourg, V. Perseudia, 231, div. Lesoy.

Sorties du 13 janvier

Londres, V. ang. Auricula, 412, div. Morel.
Hull, V. ang. Héro, 284, div. Debeecker.

du 14

B.-Ayres, Vap. holl. Maasland, 2216, div. Walford.
Cardiff, Vap. ang. Dulverton, 2906, lège, Duchateau.

## DEUIL

Les amis et connaissances de la famille H. LEBLOND BARRAT, qui, par erreur, n'auraient pas reçu de lettre de faire-part de la mort de Monsieur

**Jean LEBLOND**

décédé à l'âge de trois ans, sont priés de considérer la présent avis comme une invitation à assister aux Convoi et Salut d'enterrement qui auront lieu le lundi 16 janvier 1905, à trois heures, en l'église de Saint-Sépulcre, à Roubaix, en paroisse, d'où son corps sera conduit au cimetière de la ville, pour y être inhumé.

15,16]—6019

Les personnes qui, par erreur, n'auraient pas reçu de lettre de faire-part de Pâtre [illegible] du mois qui sont priées au Maître-Autel de l'église paroissiale de Saint-Sépulcre (Epeula), à Roubaix, le lundi 16 janvier 1905, à dix heures, pour le repos de l'âme de Monsieur

EMILE-JEAN-MARIE

**DÉRÉGNAUCOURT**

Docteur en Médecine, Médecin-Inspecteur des enfants du premier âge, Médecin de l'Etat Civil, décédé subitement à Roubaix, le 3 décembre 1904, dans sa quarante-cinquième année, sont priés de considérer le présent avis comme en tenant lieu.

De la part de la Famille. 15,16]

# MARCHES

Lille. — SUCRES. — Sucre cassé : n° 28 [illegible] En pains n° 1 : 76 50 ; n° 0 : [illegible] Cotée 2e jet : 40 50 à [illegible]

ALCOOLS. — 3/6 fin disp. : 48 [illegible]

**Mercuriale des Marchés aux bestiaux de Douai** — Voici les résultats de la mercuriale des marchés aux bestiaux de Douai, en date des 11 et 13 janvier :

Bœufs amenés 68, vendus 50, prix moyen du kilo, 1re qualité, poids vif, 0,80 ; poids net, 1,52 ; 2e qualité, poids vif, 0,75 ; poids net, 1,30.

Taureaux : Amenés 58, vendus 53, prix moyen du kilog., 1re qualité, poids vif 0 fr. 75, poids net 1 fr. 50 ; 2e qualité, poids vif 0 fr. 65, poids net 1 fr. 10.

Vaches : Amenées, 105, vendues 103 prix moyen du kilog. 1re qualité, poids vif, 0 fr. 80 ; poids net, 1 fr. 60 ; 2e qualité, poids vif, 0 fr. 70 ; poids net, 1 fr. 30 ; 3e qualité, poids vif, 0 fr. 60 ; poids net, 1 fr. 00.

Veaux : amenés, 87 ; vendus, 77 ; prix moyen du kilog., 1re qualité, poids vif, 1 fr. 10 ; poids net, 1 fr. 65 ; 2e qualité, poids vif, 0 fr. 95 ; poids net, 1 fr. 60.

Cambrai, 14 janvier.

| | | | | | | | |
|---|---|---|---|---|---|---|---|
| Blé-bl. h. | 18... | à 18 50 | Seigle Pr. | [illegible] | à 16... |
| — Mix. | ... | | Drèche. Pr. | 9... | 16.15 |
| — nom. Pr. | 16.50 | 16... | Escourg. | 16... | 16.50 |

Farines de Lille

| | | | | | |
|---|---|---|---|---|---|
| Farine n° 1 | [illegible] | | Son. | 15... | [illegible] |
| » 2 | [illegible] | | | | |

Graines de Lille

| | | | | | |
|---|---|---|---|---|---|
| Graine nouv. | 65... | [illegible] | Lin de pays pour ensemencement | [illegible] | [illegible] |
| » conv. | [illegible] | | | | |
| Chènevis | 60... | 145... | Colza d'hiver | [illegible] | [illegible] |
| Œill. fine | [illegible] | | Cameline | [illegible] | [illegible] |

Cours de l'huile de Lille

| | | | | | |
|---|---|---|---|---|---|
| Colza | [illegible] | | Huile de lin | 16... | 17... |
| Œillette n. | 70 | 75 | Chènevis | 9... | 10... |

Huiles de pétrole

| | | | | | |
|---|---|---|---|---|---|
| Colza pays | 67 | 68 | Lin | [illegible] | [illegible] |
| » raffiné | [illegible] | | Œillette | [illegible] | [illegible] |
| Genièvre | 18... | 19 75 | Houblon | [illegible] | 19 50 |

Fécules

| | | | | | |
|---|---|---|---|---|---|
| Fécule | 1re qq. | 60 à 65 | Vermicelle | 1re qq. | 45 à 50 |
| » | 2e qq. | 50 à 55 | Pâtes alim. | 1re qq. | 17 à 19 |
| Lycopode | 1re qq. | 30 à 40 | » | 2e qq. | 14 à 17 |

Houblons (marché de 13 janvier)

Vieux houblons : 30 francs et 0 francs.

| | | | | | |
|---|---|---|---|---|---|
| — | [illegible] | [illegible] | sur pied | 0,00 | à 1,00 |
| Poros | [illegible] | [illegible] | sur pied | 0,00 | à 1,00 |

ARRAS, 13 janvier 1905.

| | | | | | |
|---|---|---|---|---|---|
| GRAINES | | | Salsifis | [illegible] | [illegible] |
| 150 kilos | 17 47 | 17 50 | Bulb. | 15 15 | [illegible] |
| 25 kilogrammes | [illegible] | | GRAINES | | |
| 25 kilos | [illegible] | | Trèfle | [illegible] | 1,00 |
| 100 kilos | [illegible] | | Colza | [illegible] | [illegible] |
| 120 kilos | [illegible] | | Œillette | [illegible] | [illegible] |
| 25 kilos | [illegible] | | Cam. | [illegible] | 2 50 |

ARRAS, 14 janvier.

| | | | | | |
|---|---|---|---|---|---|
| GRAINES (suite) | | | FARINES (suite) | | |
| [illegible] | [illegible] | | [illegible] | [illegible] | [illegible] |
| [illegible] | [illegible] | | [illegible] | [illegible] | [illegible] |
| [illegible] | [illegible] | | GRAINES (fin) | | |
| [illegible] | [illegible] | | [illegible] | 23 | 23-25 |
| [illegible] | [illegible] | | [illegible] | [illegible] | [illegible] |
| [illegible] | [illegible] | | [illegible] | [illegible] | [illegible] |
| [illegible] | [illegible] | | [illegible] | 1,40 | 1,50 |
| [illegible] | [illegible] | | [illegible] | 2,50 | 2 60 |
| [illegible] | | | [illegible] | | [illegible] |
| [illegible] | | | [illegible] | | 16,25 |
| [illegible] | | | [illegible] | | [illegible] |
| [illegible] | | | [illegible] | | 13,50 |

Paris, 13 Janvier.

[illegible] Le disponible est toujours assez recherché par la consommation. La tendance est ferme, mais les cours ne varient pas.

On cote à Paris en disponible, les 100 kilos, par wagons complets et détachés [illegible] :

| | | | | | |
|---|---|---|---|---|---|
| Les colzas de pays | [illegible] | [illegible] | [illegible] | [illegible] | [illegible] |
| Les colzas de [illegible] | [illegible] | [illegible] | [illegible] | [illegible] | [illegible] |
| » | [illegible] | [illegible] | [illegible] | [illegible] | [illegible] |
| » | [illegible] | [illegible] | [illegible] | [illegible] | [illegible] |
| Raffinés en pains | | | 79 50 | 77 | [illegible] |

Pour les cours de parvenus, il y a lieu d'ajouter à cette cote les frais de chargement et de transport, qui sont plus ou moins élevés, suivant les régions.

Cours pour l'exportation franco sur wagon ou sur bateau, les 100 kilos, à Paris, droits décidés : cotes, 50,50 à 51 fr. ; palmes, 48,50 à 49....

PHOSPHATES ÉCHÉSSOLIENS. — On cote ce disponible, les 100 kil., par wagons complets et suivant marques :

| | | | | |
|---|---|---|---|---|
| Gros déchets | en sacs | 73 50 | 74 | .. |
| Irrégulières | | 71 | 75 | .. |
| Petits déchets | | 73 50 | 74 | 50 |
| Racers en poudre | | 73 | 74 | .. |
| Semoules (suivant finesse) | | 74 50 | 77 | 50 |
| Glaces | | 75 50 | 77 | 0 |
| Cristallités cotes équivalt. | | 72 50 | 74 | .. |
| — en poudre | | 73 50 | 74 | .. |

LE HAVRE, 14 janvier.

Cafés, en francs par 100 kilos. — Marques.

| | | |
|---|---|---|
| Wilcox, janvier | [illegible] | [illegible] |
| — février | [illegible] | [illegible] |
| — mars | [illegible] | [illegible] |
| — avril | [illegible] | [illegible] |
| — mai | [illegible] | [illegible] |
| — juin | [illegible] | [illegible] |

Pétrole, en francs par 100 kilos. — Invariable.

| | |
|---|---|
| Disponible | 18.75 |
| Courant | 18.75 |
| Février | 19. |
| Mars-Avril | 19.25 |


**ESTOMAC**

Digestions difficiles, douloureuses, pesanteurs, vertiges, [illegible] ballonnement, [illegible] Dyspepsie, Gastralgie, Constipation, [illegible] sont soulagés de suite et toujours guéris par la

STOMACHIQUE DERRETTE

Cure d'un mois : 3 fr. F. — 1 bouteille, 1 fr. 25 C. — Boîtes 3 : SEPMETTE, Bonnegrace (Doubs) 1 fr. la boîte, 4 fr. pha[illegible]

**CADEAU** *Prime à tout acheteur*

Pour obtenir boîte et bonne montre garantie au prix de fabrique demandez le modèle d'[illegible] Le Samedi, le jour prix le plus bas cours de clôture. Vendredi, [illegible] Expédition franco contre 0 fr. 20 [illegible] Opticien-Horloger, BAYEUX (Calvados) garantie 10 ans. Envoi franco [illegible] E. DUPAS, 38, rue des Grenets, Besançon (Doubs)

**Bitume de POITRINE**

[illegible] LARYNGITES, EXTINCTION de VOIX, INFLUENZAS, ENRHUMAGES, de BAUME, BRONCHITES, BOUTONS [illegible] par le Traitement à la BACILLINE ANTI-CATARRHALE

[illegible] Vos Bronches.

La BACILLINE RAVENET est en vente :

à Lille, Pharmacie Potron, rue Faidherbe ; à Lens, ph. Wiquiniarte ; à Valenciennes, ph. Bellin-Boulay.

**La SANTE est ASSUREE**

à tous ceux, hommes, femmes et enfants, qui feront un usage quotidien et régulier de l'excellent

APÉRITIF

**BANYULS - TRILLES**

naturellement préparé avec du Vieux Vin de BANYULS et le meilleur QUINQUINA et généralement recommandé par les célébrités médicales.

Dans tous les Cafés, les bons Estaminets et chez les Entrepositaires

A cause des nombreuses imitations, refuser la consommation si la bouteille ne porte pas l'étiquette BANYULS-TRILLES.

Les PILULES DORÉES du Dr FRANCKLYN, purifient le sang, donnent de l'appétit ; elles purgent doucement et sans coliques, guérissent jaunisse, rhumatismes, apoplexie, migraines. 1 fr. la boîte. *Pharmacie Centrale*, 25, rue Esquermoise, Lille.

VÉRITÉ

CECI EST LA VÉRITÉ PROPAGEZ-LA

LES DÉRANGEMENTS DE L'ESTOMAC ET DE L'INTESTIN, LES DOULEURS, LES MAUX DE TÊTE, LA CONSTIPATION DISPARAISSENT RAPIDEMENT PAR L'USAGE RÉGULIER DES DRAGÉES DE SANTÉ DE DUBUS

REMÈDE HONORÉ DE 7 MÉDAILLES D'OR, 2 DIPLOMES D'HONNEUR ET DE GRAND PRIX DANS DES EXPOSITIONS ET CONCOURS D'HYGIÈNE EN RÉCOMPENSE DE SON EFFICACITÉ

LA BOITE DE 100 DRAGÉES 1f50

DANS TOUTES LES PHARMACIES ET PRINCIPALEMENT AUX PHT DÉLÉTÈRE DUBUS SUCCESSEUR 7, RUE DES ARTS, LILLE

**BAUME MIRACULEUX des RELIGIEUSES de la Terre Sainte**

Guérissant Brûlures, Blessures, Abcès, Mamelles, Hémorroïdes et douleurs de toutes sortes. Une [illegible] Pots 2f50, 1f50 et 0f75. DEPOT : Pharmacie [illegible], Paris, 7, rue des Saints-Pères, Paris.

Le MEILLEUR CAFÉ est le CAFÉ VIN de la MAISON WATERLOT-LAMBELIN Au Café Fin, 53, rue Nationale, 53, LILLE René CARBON, Successeur

**ESPRIT DE MELISSE DES RR. PP. CARMES**

EN VENTE [illegible] Le MEILLEUR TONIQUE [illegible] Le MEILLEUR [illegible] Expédition franco contre 0 fr. 20 [illegible] M. MATHIEU, 19, rue de Bitche, Paris. Pour le Pot-Pourri des Carmes [illegible]

La SÉRIE CARTES POSTALES [illegible] des plus belles vues de Besançon et alentours [illegible] les personnes qui feront la demande des superbes catalogues illustrés de bonnes et belles Montres à la Fabrique E. SAADA, Besançon (Doubs).

TOUX GRIPPE CATARRHE COQUELUCHE Sirop pectoral de MORANGE [illegible]

Le Docteur **DOGNIAUX**, Spécialiste

Hernies guérison complète en quelques jours, sans bandage, pour le vieillard. Paiement après guérison.

Varicocèle, - Hydrocèle, - Difformités

Radicalement guéries par procédés spéciaux

Reçoit lundi et mercredi, de 1 à 3 heures, en son Institut, 70, rue de Flandre, à AUBERVILLIERS, près de Charbonnel (Métro) Sœurs de Charité. — Ambulance

N'achetez pas de Porte-Feuilles, Porte-Monnaie, etc., avant d'avoir visité la Maison GOUIZE Frères, Lille.

POUDRES-PRÉMATURÉES-DÉTERSIVES PAPIER FAYARD GRIPPE-RHUMES-BRONCHITES


## BOURSE DE LONDRES

| 13 janvier 1905 | Cours précéd. | Cours actuel. |
|---|---|---|
| Consolidés | [illegible] | [illegible] |
| Extérieures | [illegible] | [illegible] |
| Trois pour cent | [illegible] | [illegible] |
| Français étrangers | [illegible] | [illegible] |
| Rio Tinto | [illegible] | [illegible] |
| Consolidés, fondéral | [illegible] | [illegible] |
| Rand Rand | [illegible] | [illegible] |
| Rand mines | [illegible] | [illegible] |
| Chartered | [illegible] | [illegible] |
| Gebinsen Gold | [illegible] | [illegible] |

## BOURSE DE LILLE

DU 14 JANVIER 1905

*Cours transmis par la Banque du Nord et des Flandres*

A. et L. PALLIEZ, *108, rue Nationale et 39, rue Faidherbe, LILLE.*

| OBLIGATIONS | Cours précédent | Cours du jour |
|---|---|---|
| Amortissement | 104 75 | 105 .. |
| — Bons 1892 | 435 .. | ... .. |
| — — 1896 | 490 .. | ... .. |
| Douai 1891 | 495 .. | ... .. |
| — 1895 | 495 .. | ... .. |
| Roubaix-Tourc | 29 50 | ... .. |
| — — 1880 | 450 .. | ... .. |
| Roubaix 1892 | 480 .. | ... .. |
| Tourcoing 1892 | 484 .. | ... .. |
| Aquarium 1893 | 500 .. | ... .. |
| Valenciennes 1891 | 455 .. | ... .. |
| Mines-de Bélgique 1879 | 460 .. | ... .. |
| — Dourges 1886 | 510 .. | ... .. |
| — Drocourt 1894 | 505 .. | ... .. |
| — Escarpelle 1894 | 510 .. | ... .. |
| — Marles 1898 | 505 .. | ... .. |
| Ch. de fer du Nord-Ouest | 375 .. | ... .. |
| Gaz de Wazemmes 1[illegible] | 530 .. | ... .. |
| — — 1[illegible] | 530 .. | ... .. |
| Dessin-Anzin (p. à 500) | 221 .. | ... .. |

| BANQUES (ACTIONS) | Cours précédent | Cours du jour |
|---|---|---|
| Crédit du Nord | 525 .. | ... .. |
| Parfin-Phenix | 1900 .. | ... .. |
| Devillier et Cie | 1060 .. | ... .. |

| VALEURS DIVERSES (ACTIONS) | Cours précédent | Cours du jour |
|---|---|---|
| Gaz de Wazemmes | 510 .. | ... .. |
| Brasserie et Cie | 640 .. | ... .. |
| Saint-Sauveur-Orrès | 245 | ... .. |
| Hauts Fourneaux Saint | 3060 .. | ... .. |
| Aciéries Marine | 1450 .. | 1450 .. |
| Hauts-Fourneaux é. | ... .. | ... .. |
| Forges Saint-Amand | 650 | ... .. |
| Soc. Métall. Roumat. | ... | ... .. |
| Genelle-Maubeuge | ... .. | ... .. |

| CHARBONNAGES (ACTIONS) | Cours précédent | Cours du jour | Offres | Demandes |
|---|---|---|---|---|
| Aniche | 3855 .. | 3795 | 3890 | 3270 .. |
| Anzin | 1981 .. | ... .. | ... .. | ... .. |
| Azincourt | 2560 .. | 2550 .. | 5600 .. | 5040 .. |
| Bruay | 584 .. | ... .. | ... .. | ... .. |
| Bully-Grenay | 4349 .. | 4350 .. | 4380 | 4[illegible] .. |
| — 1/50 | ... .. | 87 75 | 88 .. | 87 .. |
| Carvin | 1880 .. | ... .. | ... .. | ... .. |
| Douai (vingtième) | 701 .. | 701 .. | 705 .. | 705 .. |
| Escarpelle | 804 .. | 805 .. | 805 .. | 800 .. |
| Lens (exploitation) | 831 .. | 850 .. | 855 | 795 .. |
| Lens (actions) | 1480 .. | 1540 | 1310 | 1850 .. |
| La Clarence | 281 .. | 265 .. | 285 | 280 .. |
| Courrières | 2800 .. | 2800 .. | 2510 .. | 2795 .. |
| Crespin | 95 .. | 97 .. | 98 .. | 95 .. |
| Douchy | 1011 .. | ... .. | ... .. | ... .. |
| Douges (actions) | 355 .. | 375 50 | 370 .. | 375 .. |
| Douges (parts) | 23625 .. | ... .. | ... .. | ... .. |
| Drocourt 1900 | 3850 | ... .. | ... .. | ... .. |
| — 2000 | 3060 | ... .. | ... .. | ... .. |
| Dourges | 985 .. | 985 .. | 970 .. | 980 .. |
| Flottes | 905 .. | ... .. | ... .. | ... .. |
| Fresnes | 400 | ... .. | ... .. | ... .. |
| Hénin-Liétard | 337 .. | 344 .. | 345 .. | 340 .. |
| Lens (entier p.) | 762 .. | 765 .. | 755 .. | 760 .. |
| — 1/10 | 77 .. | 77 .. | 78 .. | 75 .. |
| Liévin | 5704 .. | ... .. | ... .. | ... .. |
| — 1/20 | ... .. | 136 .. | 127 .. | 135 .. |
| Ligny-les-Aire | 450 .. | 445 .. | 470 .. | 460 .. |
| Marles 30 % | 2950 .. | 2950 .. | 2060 .. | 2050 .. |
| — 70 % | 2320 .. | 2300 .. | 2305 .. | 2300 .. |
| Marly p. | [illegible] | ... .. | ... .. | ... .. |
| Meurchin (fr.) | 3851 .. | ... .. | ... .. | ... .. |
| Meurchin-Béthune | 13900 | ... .. | ... .. | ... .. |
| Ostricourt | 1850 .. | 1850 .. | 1840 .. | 1845 .. |
| Rieux-Douai | 635 .. | ... .. | ... .. | ... .. |
| Vicoigne (30 %) | 1140 .. | ... .. | ... .. | ... .. |
| — (actions) | 27500 .. | ... .. | ... .. | ... .. |

Les val