DUNKERQUE

Concert militaire. Aujourd'hui, dimanche, de 3 h. 1/2 à 4 h. 1/2, au Parc de la Marine, par la musique du 110e. En voici le programme :

1. Souvenir de Rome, marche, Monceccean. — 2. Concordia, ouverture, Fontenelle. — 3. Ballet de Coppelia, Delibes. — 4. Le Cid, fantaisie, Massenet. — 5. Retraite espagnole, Del Portal.

Accidents. — Léon Lecal, 20 ans, 19, rue de l'Abattoir, occupé à la halle II de la gare de Dunkerque, a été blessé à la jambe droite par la chute d'une caisse.

— Lucien Pylliser, 25 ans, de Rosendaël, a été grièvement blessé au genou gauche par la chute d'une caisse de sucre.

— Joseph Blanckémeu, 26 ans, de Saint-Pol-sur-Mer, a été atteint à la jambe gauche, au genou et au pied droite, par la chute d'un fût de vin qu'il déchargeait du vapeur *Ville de Lille*.

— Charles Swartwaeghet, 20 ans, 48, rue Emmery, s'est blessé aux reins en travaillant au chargement d'une péniche.

A l'ombre. — Jean Larval, 22 ans, natif d'Hellemmes et demeurant cité Pannier, a été arrêté pour purger une contrainte par corps.

Vols. — Procès-verbal a été dressé à la charge de H. B..., pour vol de 2 litres de 3/6 au préjudice de la Compagnie des Bateaux à vapeur du Nord.

— Il a été dérobé six hachoirs de viande, au mole II, dans un lot de marchandises appartenant à la Maison Walbaum et Tossette.

— D..., patron de halage, sera poursuivi pour avoir pris neuf planches au préjudice de la Maison Goudreau frères.

Outrages. — Une ménagère de Saint-Pol-sur-Mer, Clémence Bertram, 20 ans, sera poursuivie pour outrages par paroles à un agent dans l'exercice de ses fonctions.

Au tribunal. — *Attaques nocturnes.* — Albert Steens, 20 ans, dit le « Petit frisé », et Emile Rousseauw, même âge, les deux principaux auteurs d'une dizaine d'attaques nocturnes commises en pleine ville, ont comparu samedi matin, devant le tribunal correctionnel de Dunkerque.

Malgré une habile plaidoirie de Me Louis Blanckaert, Steens a été condamné à 4 mois et Rousseauw à 3 mois de prison.

— Un pochard, se déclarant socialiste (c'était sa seule excuse !), Arthur Rose, 50 ans, récolte 20 jours de prison.

DUNKERQUE. — Du 14 juin. — Naissances. — Madeleine Deryckx, rue des Pierres, 31. — Bidonie Descore, rue du Jeu-de-Paume, 28. — Fernande Granger, rue St-Gilles, 28.

FORT-MARDYCK. — Vol. — Une ménagère, Philomène Dufresne, 29 ans, a été arrêtée pour vol.

WORMHOUDT. — Arrêté pour vagabondage. — Adolphe Prennier, 23 ans, a été condamné à 3 jours de prison par le Tribunal correctionnel de Dunkerque.

COUDEKERQUE. — Vol. — Edmond Vandewoorde, 25 ans, et Léon Bastaert, 29 ans, journalier, ont été arrêtés pour une ancienne affaire de vol.

BERGUES. — Contravention a été dressée à un cycliste, Henri I..., 22 ans, surpris sans lanterne, la nuit venue, sur la route de Bergues, à Wormhoudt.

VALENCIENNES

SAINT-AMAND. — **La grève de faïenciers.** — Les faïenciers dans une réunion, ont décidé que les 80 façonneurs ne reprendraient pas le travail et qu'ils demanderaient la réintégration de l'ouvrier congédié et la réforme du système des retenues.

Vendredi, 57 façonneurs d'assiettes s'ont bas repris le travail.

Si les chômeurs n'obtiennent pas satisfaction, le syndicat essaiera de provoquer une grève générale dans les trois faïenceries de Saint-Amand qui comptent 1500 ouvriers.

MINET ET MARTIN

Grands Tailleurs

42, Rue de Paris, LILLE

Essayez notre complet vêtement sur mesure à 58 fr.

COSTUMES FAITS À L'AVANCE, 49, 39 et 29 fr.

CAMBRAI

Les Processions à Cambrai

Conformément à la décision prise par l'assemblée des commerçants, vendredi dernier, une délégation s'est présentée devant la Municipalité de Cambrai samedi, à 6 h. 1/2 du soir, pour demander, au nom de presque l'unanimité des votants, que l'arrêté supprimant les processions soit rapporté.

M. le Maire se drapant dans son sectarisme et bravant l'opinion générale de ses administrés, déclara qu'il maintenait son arrêté....

Sa conduite, en cette occasion, est jugée très sévèrement.

Soirées récréatives. — Les membres du Patronage et du Cercle d'Etudes Saint-Louis, à l'occasion de leur fête patronale, donneront, les dimanches 24 juin et 8 juillet prochain, deux soirées récréatives : la 1re à 5 h. 1/2 et la 2e à 4 h. 1/2.

Programme : 1° *Un client sérieux*, comédie en un acte ; 2° *La Grève des Mineurs*, drame en cinq actes.

Prix des places : Premières, 3 fr. ; secondes, 2 fr. ; troisièmes, 0 fr. 50.

Beaucoup de docteurs recommandent la *Grande Pharmacie de France*, 1, rue Faidherbe, à Lille. — Ils ont la certitude que leurs ordonnances seront exécutées scrupuleusement, produits de premier choix, et prix absolument normaux et raisonnés. 3

SOLESMES

La procession du Très-Saint Sacrement aura lieu dimanche à l'issue des vêpres. Le cortège suivra les rues habituelles.

Le conseil municipal se réunira pour la session de mai, le mardi 19 juin, à 7 h. du soir. Ordre du jour :

Approbation du compte administratif 1905. — Budget supplémentaire 1906. — Budget primitif 1907. — Prorogation des tarifs d'octroi. — Questions diverses. — Budget du Bureau de Bienfaisance et de l'Hospice.

Avis. — Les membres de la Société de Secours-Mutuels La Solesmoise qui désirent assister à la grande fête de Dunkerque le 15 juillet et profiter des réductions qui sont accordées, sont priés de se faire inscrire avant le 20 juin, chez M. Dalieu, secrétaire de la société.

AVESNES

Messe de prémices. — Mercredi ont été célébrées, en l'église paroissiale d'Avesnes, les prémices de M. l'abbé Peter, professeur d'histoire à l'Institution Jeanne-d'Arc, à Lille.

Une assistance sympathique et recueillie se pressait dans l'église.

Le nouveau prêtre, qu'on était allé chercher processionnellement chez lui, était assisté à l'autel par M. Deligny, curé-doyen, par M. l'abbé Montay, vicaire à Clairfayt et M. l'abbé Alfred Carpentier, professeur de sciences aux Facultés Catholiques de Lille.

De nombreux prêtres et la famille avaient pris place dans le chœur.

M. le chanoine Hécart, ancien doyen d'Avesnes, a prononcé le discours d'usage.

Un banquet intime a ensuite réuni, au presbytère, la famille et les amis de M. l'abbé Peter.

A cette fête de famille, M. l'abbé Peter après avoir rappelé le souvenir de ceux qui lui furent chers et qui sont disparus : sa mère, M. le doyen Hannoye, M. l'aumônier Labitte, remercia les nombreux prêtres qui étaient venus lui témoigner leur sympathie.

PREUX-AU-BOIS. — En rentrant de Landrecies, mardi après-midi, M. Benoni Biéhaut trouva sa maison dans un état de désordre indescriptible.

Tous les meubles avaient été fouillés et leur contenu gisait, pêle-mêle, sur le parquet. Après un rapide inventaire, M. Biéhaut s'aperçut qu'on lui avait enlevé 260 francs en billets de banque, déposés dans une armoire.

UNE DOT

UNE RETRAITE

UN HÉRITAGE

peuvent être constitués en 15 ans par versements depuis 6 francs par mois, faits pendant 14 ans seulement à « LA MUTUELLE DE FRANCE et des COLONIES », fonctionnant sous le contrôle réel de l'Etat.

Production à ce jour : plus de 430.000.000.

Nombre de Sociétaires : 213.000.

Pour recevoir gratuitement notices et renseignements, s'adresser à la Direction régionale du Nord et du Pas-de-Calais, 120, rue Nationale, Lille.

TRIBUNAUX

Tribunal correctionnel de Lille

Audience du 16 juin

Présidence de M. Rée, vice-président

UN ÉCHO DES INVENTAIRES A DEULÉMONT

Désiré Lescroart est poursuivi pour rébellion. Les faits ont été commis aux inventaires de Deulémont. Après une série de remises, l'affaire venait aujourd'hui.

Me Boyer Chammard sollicite une nouvelle remise au mois afin de bénéficier de l'amnistie en projet. Le ministère public ne s'y oppose pas et la remise est accordée.

SERVANTE INFIDÈLE

Dans le courant du mois d'avril, M. Séraski, rentier à Lille, s'aperçut que deux chemises de fine toile lui avaient été volées. Il dépose plainte.

L'enquête amena la découverte des deux chemises chez la blanchisseuse de sa bonne, Julia Verholle, 25 ans.

La jeune bonne fut appelée au commissaire de police. Elle avoua.

Ces aveux la gênent aujourd'hui. Elle voudrait en revenir et pour ce essaye de jeter le doute sur la sincérité de l'enquête première.

Pour le faire, elle profite d'une légèreté au moins malheureuse de M. Deleroix, secrétaire du commissaire de police et du commissaire lui-même, M. Langevin.

Le secrétaire a mené l'enquête qui est signée par le commissaire.

On ne pouvait tenir compte de l'enquête.

Il a fallu faire venir le secrétaire. Sa déposition ainsi que celle de la blanchisseuse ne laissent aucun doute sur la culpabilité de la prévenue.

Après plaidoirie de Me de Lauwereyns, Julia Verholle est condamnée à 3 mois et 1 jour de prison avec sursis.

QUERELLES DE MÉNAGE

Le 16 avril, Louis Denis, de Lille, avait eu une discussion avec sa femme. Celle-ci s'était légèrement retirée chez sa mère avec son enfant.

Le soir, Denis s'en fut chez sa belle-mère chercher son enfant et sa femme. Malheureusement il y avait encore de l'électricité dans l'air.

Une querelle violente éclata. Denis en vint à se battre avec un nommé Mertens qui habitait chez la belle-mère.

Denis rentra chez lui couvert de sang. Son père, Louis-Alexandre Denis, avec son autre fils Alexandre s'en fut demander des explications.

Voyant arriver les deux hommes, une sœur de Mme Louis Denis s'en fut chercher la police. On découvrit un revolver dans le poche du père Denis. Mertens prétend même que Denis s'est servi de ce revolver. En outre il y a eu des carreaux cassés.

Me Verquin défend les trois inculpés, le père et les fils Denis.

Chacun des prévenus est condamné à 16 fr. d'amende avec sursis pour les deux fils.

AFFAIRES DIVERSES

3 mois de prison et 500 fr. d'amende à Louis Delannoy, 24 ans, mécanicien à Roubaix pour fraude de 10 kilos d'allumettes, le 14 juin à 2 h. 40 du matin, rue de la Basse-Masure à Roubaix.

3 mois de prison et 500 fr. d'amende à Emile Deck, 27 ans ; 24 jours et 500 fr. à Fernand Chenbart, 23 ans, tous deux journaliers à Croix, surpris le 14 juin rue de Beau-Jardin à Roubaix, porteurs de 23 kilos de tabac étranger.

6 jours à André Blin, 43 ans, boulanger à Lille, pour vagabondage. Pour le même motif, 10 jours à Jules Moulard, 37 ans, tisserand, à Roubaix.

Joseph Briffant, 36 ans, journalier à Roubaix, 14 jours de prison pour infraction à un arrêté d'expulsion.

Fernand Goethals, 6 jours de prison pour coups à Henri Bricaut, peigneur de lin à Armentières.

CHRONIQUE SPORTIVE

Club hippique de Roubaix

Jamais le concours hippique de Roubaix n'a réuni un aussi grand nombre d'engagements dans toutes les épreuves.

Plus de cent chevaux appartenant à 80 propriétaires différents sont inscrits au programme et il y a lieu d'ajouter ceux de MM. les Officiers belges n'y figurant pas par suite de retard dans leurs autorisations et qui viendront augmenter encore le nombre des concurrents ; ce sera un véritable triomphe sans précédent.

La réunion d'aujourd'hui au Vélodrome Roubaisien

C'est aujourd'hui dimanche 17 juin, à 4 h. et demie, que commencera au Vélodrome Roubaisien la grande réunion de demi-fond dont le programme comprend : un match avec entraînement mécanique sur 40, 20 et 30 kilomètres entre Luycken, le stayer suédois entraîné par Ollesiagers, le célèbre motocycliste belge ; Oscar Lepoutre, le champion du Nord, entraîné par Nevejans et César Garin, entraîné par l'imbattable Dupuis, puis des courses de vitesse : régularité professionnels et handicap, et enfin une course motocyclistes réservée aux entraîneurs.

Ajoutons qu'en cas d'égalité de points entre les trois coureurs dans le grand match avec entraînement mécanique une « belle » sur 15 kilomètres serait recourue.

La course de demi-fond commencera à l'issue du Concours Hippique afin de permettre aux spectateurs de se rendre au Vélodrome à la sortie du Club Hippique qui se trouve à 200 mètres du Vélodrome.

Malgré les frais considérables de cette réunion le prix des places habituel sera maintenu ; un service extraordinaire de tramways fonctionnera des Grandes Places de Lille et de Roubaix à la place de Croix.

Les Courses de chevaux du 24 juin A TOURCOING

La troisième réunion des Courses de l'année aura lieu dimanche prochain, à 2 h. 1/2, sur l'hippodrome du Brun-Pain. Elle promet d'être brillante à en juger par le nombre des engagements.

Prix de la Ville, 3.000 fr., 22 engagements. — Prix du Beau-Séjour, 1500 fr., 4 engagements. — Grand steeple-chase militaire (1re série), 28 engagements. — Steeple-chase militaire (3e série), 9 engagements. — Prix de la Becque, 1500 fr., 30 engagements.

La Commission des Courses se compose actuellement de 59 membres ; elle se propose, en 1907, d'organiser six réunions au lieu de quatre.

JEU DE DAMES

Parties entières

VII. — La septième partie du Match Weiss-de Haas présente quelques particularités très intéressantes. Dans les vingt premiers coups, Weiss a joué un jeu assez dangereux, ou tout au moins tendant à la remise, par le fait des attaques successives de l'adversaire, portant tous ses efforts sur sa gauche, pour affaiblir, par des pionnages, l'aile droite opposée.

Toutefois, Weiss manœuvre et habilement que de Haas fut à son tour obligé de jouer la remise et eut besoin de toute sa prudence pour ne pas perdre la partie.

Les débutants trouveront signalées plus loin dans quelques notes les conséquences de plusieurs coups qui, de prime abord, leur paraîtraient préférables à ceux qui ont été joués.

MATCH WEISS-DE HAAS

joué à Amsterdam du 26 au 30 novembre 1904 en 10 parties pour le Championnat d'Europe.

—o—

SEPTIÈME PARTIE

	DE HAAS	WEISS		DE HAAS	WEISS
	—	—		—	—
1	33.28	17.22	40	45.34	15.20
2	28.47	12.21	41	34.29	23.34
3	31.26	7.12	42	30.39	20.24
4	26.17	12.21	43	37.32	19.23
5	37.31	1.7	44	26.21	13.19
6	31.26	7.12	45	31.26	22.31
7	26.17	12.21	46	26.37	16.27
8	36.31	8.12	47	32.21	28.28
9	31.26	2.8	48	36.31	6.11
10	26.47	12.21	49	24.28	3.8
11	39.33	18.22	50	21.16	8.13
12	44.39	21.26	51	16.7	12.1
13	50.44	16.21	52	37.31	1.7
14	44.37	21.27	53	31.27	24.29
15	32.21	26.17	54	26.21	18.23
16	38.32	17.21	55	39.34	29.40
17	43.38	22.27	56	35.44	23.29
18	49.43	11.16	57	44.39	28.32
19	46.41	21.26	58	27.22(a	32.37
20	32.21	26.47	59	21.16	37.41
21	41.36	13.18	60	22.17	7.12
22	37.31	19.23	61	17.8	13.2
23	34.26	9.13	62	39.33	(b19.23
24	42.37	14.19	63	33.24	2.7
25	37.31	10.14	64	43.39(c	23.29
26	33.28	23.32	65	24.33	44.47
27	38.27	4.9	66	39.34	47.36
28	39.33	20.24	67	34.29	36.18
29	44.39	5.10	68	29.24	18.13
30	34.20	15.20	69	24.20	13.4
31	47.42	10.15	70	20.9	4.39
32	42.38	24.29	71	38.32	29.33
33	33.24	20.29	72	32.27	7.12
34	39.34	19.23	73	16.11	33.6
35	36.25	14.19	74	25.20	6.17
36	48.42	17.22	75	20.14	12.18
37	42.37	9.14	76	27.21(d	17.26
38	34.40	8.12	77	14.9	
39	40.34	29.40		Remise	

a) 21.46 semble préférable, en évitant momentanément le passage à dame, mais n'amènerait que la remise, comme il est facile de s'en rendre compte.

b) 44.47 paraît indiqué, mais ne donnerait que la remise, car

B. 39.33 — 33.13 — 6.11 — 11.6 — 43.39 — 39.28 ! — 6.17

N. 44.47 — 47.8 — 8.12 — 12.1 — 2.7 — 7.11 — 1.6

et les B. passeront à dame, soit à droite par 25.20, soit à gauche par 17.12.

c) L'entrée en lunette par 24.19 ou 20 ne vaut absolument rien : en effet,

B. 24.19 — 19.10 ou 28.

N. 41.47 — 47.1 ou 22 gagne.

B. 24.20 — 28.9.

N. 41.47 47.3 gagne.

d) La remise était également assurée aux B., en jouant de suite 14.10, car si N. 17.28, empêchant 10.4 ou 40.5, B. annulle par 27.22, suivi de 19.4 (si N. 18.27) ou 22.13 (si N. 28.5).

(*Notes par G. D.*)

Problème 141, par Raymond

NOIRS : 11 PIONS, 2 DAMES

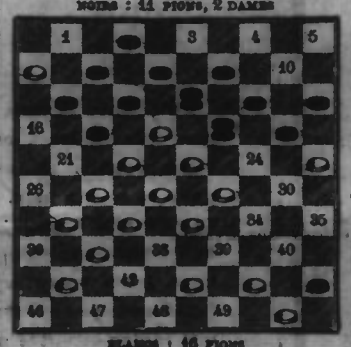

BLANCS : 16 PIONS

Les Blancs commencent et gagnent.

Un problème inédit de A. Raymond, à Iberville (Canada).

Problème 142, par Ortigé

NOIRS : 11 PIONS, 2 DAMES

BLANCS : 11 PIONS, 1 DAME

Les Blancs commencent et gagnent.

Un beau problème inédit de E. Ortigé, à Tonnay-Charente.

Erratum. — L'énoncé du problème 139 doit être rectifié comme il suit : Que doivent jouer les B. pour s'assurer le gain, en supposant que les N. doivent jouer *pour leur* premier coup 11. 16 ?

Adresser toutes les solutions et communications à M. Paul, au *Dauder de Wasemmes*, établissement Saint-Louis, 20, rue du Marché, où les joueurs se réunissent les dimanches, lundis et jeudis dans la soirée.

Mouvement du port de Dunkerque

Entrées du 15 juin

Havre, v. dan. Dagmard, 449, dm.

Sorties du 16 juin

Newcastle, v. norv. Thoresdal, 1690, dm.

Boulogne, v. Ville de Boulogne, 476, dm.

Dublin, v. norv. Aladdin, 449, dm.

Manchester, v. ang. Avocet, 688, dm.

Methil, v. suéd. Swanhild, 1268, lége.

Alger, v. Véga, 1770, dm.

Anvers, v. ang. 1779, lége.

du 16 juin

Kragero, 3mg. dan. Debora, 194, lége.

Londres, sl. ang. Opal, 68, bouteilles vides.

Londres, sl. ang. Marie, 63, ardoises.

Ipswich, sl. ang. Kate, 76, ardoises.

Ipswich, sl. ang. Ronald-West, 78, sucre.

Queenborough, sl. ang. Cygnet-Belle, 68, phosphate.

Wisbeach, goël. ang. Frusty, 148, phosphate.

Londres, sl. ang. Alan, 63, dm.

Aberdeen, v. ang. Spray, 375, paille.

MARCHES

Lille. — **SUCRES.** — Sucre cassé : n° 1 : 19... ; n° 2 : ... ; Calcé 1er jet : 21,75 à ... m. 88° ... à ... ; 2e jet : ...

ALCOOLS. — 6/6 fin disp. : 40,75 et ...

Valenciennes, 16 juin.

Sucres bruts disponibles (premiers jets)		22...
— — — (deuxième jets)		21,75
Avoine, tre qualité, les 100 kilos	21,50	.....
— 2e —	20...	.....
Farine, 1re qualité, les 100 kilos	32...	.....
— 2e —	31...	.....
Blé blanc 1re qualité. . 80 kilos	18,75	.....
» » 2e »	17,75	.....
» » 3e »	16...	.....

Stocks des Entrepots de l'arrondissement de Valenciennes au 15 juin 1906. — Entrepot de Valenciennes, 135.640 sacs de sucre, dont 57.618 de sucre blanc et 78.121 de sucre blanc. Entrepot de Lourches, 64.690 sacs de sucre, dont 35.490 de sucre blanc et 29.200 de sucre roux.

Cambrai, 16 juin.

Blés 80 kilos.

Blé bl. n...	18.25 à 18.60	Seigle l'h.	14... à 16...
— roux	....	Escour. l'h.	10... 10.75
— sem. l'h.	17.50 18...	Avoine n.	18... 19...

Farines 100 kilos

Farine 1re q.	34... à	Son	14... à .....
» 2e q.	32...		

Huiles 100 kil.

Colz. nouv.	65... à	Lins dépays pour peinture	55... à .....
» épur.	....	Lins ditr.	....
Œill. ext.	....	Cameline	....
Œill. fine	95... 130...		

Tourteaux les 100 kil.

Colzas pays	15.50 à 15...	Lin	21... à .....
» étrang	....	Cameline	....
Œillette	19.50	Pavots	15... .....

Fourrages

(Poids les 720 k. ; fourrage et paille-blé les 600 k. k.)

Foin.	1re q. 65 à 70	Luzerne.	3e q. 50 à 55
»	2e q. 60 à 65	Paille-blé	1re q. 35 à 40
Regrains.	1re q. 55 à 65	»	2e q. 30 à 35

Graines l'hect.

Colzas.	14,50 à	Lins	16... 17...
Œillette n.	35... 30...	Cameline	8... 10...

Bestiaux (marché du 15 juin)

Veaux amendé : 81 gras et 1 maigre.

— (prix du kilog sur pied)..... 1... à 1.30

Porcs (prix du kilog sur pied)..... 1,15 à 1.30

AIRE, 14 juin.

hect.		hect.	
24 Blé	17,06	... Pois	.....
10 Seigle	16...	... Colzas	.....
.. Escourgeon	.....	... Lin	.....
45 Avoine	10,23	... Œillettes	.....
. 8 Sèves	16,43	... Cameline	.....
... Haricots	.....	... Moutardelle	.....

Paris, 15 juin.

SUCRES RAFFINÉS (cote commerciale). — La demande est assez régulière de la part de la consommation ; les cours sont bien tenus, mais sans changement.

On cote à Paris en disponible, les 100 kilos, par wagons complet et suivant marques :

En cartons de 5 kil. rangés	89 50 à 90 ..	
» 1 kil.	90 ..	90 50
En cassons de 50 à 80 kil.	89 ..	89 50
» 25 à 50 kil.	89 50	90 ..
» 10 kil.	90 ..	90 50
Raffinés en pains.	56 ..	58 50

Pour secours de provisoire, il y a lieu d'ajouter [illegible] pour les marques ci-dessus, suivant les [illegible].

Cours pour l'exportation, franco, par wagon et sur bateau, les 100 kilos, à Paris, droits [illegible] : [illegible] à ... en pains : [illegible] à ...

PRODUITS ACCESSOIRES. — On cote, en disponible, les 100 kil., par wagon complet et suivant marques :

Gros cassons	en sacs	54 .. 55 ..
Irrégulier		54 .. 55 ..
Petits cassons		53 50 54 50
Sucre en poudre		53 50 54 ..
Raffinerie (sucre de cassons)		56 .. 56 50
Clairons		56 .. 57 ..
Cristallisés extra blanquette		62 .. 63 50
— en poudre		65 .. 66 50

LE HAVRE, 16 juin.

Pétrole en transit par 100 kilos.

Courant	19.50
Disponible	19.50
Mai	19.62
A disposer	20...

Fermes.

Cotonnades : [illegible] par 100 kilos.

Wilcox, juin	109.50	
— juillet	109.50	
— août	109.75	
— septembre	109.75	
— octobre	109.75	
— novembre-décembre	109.25	

Soutenus.

Le Docteur DOGNIAUX, Spécialiste

Hernies (guérison complète en quelques jours, sans bandage, pour la vie). Paiement après guérison.

Varicocèle, - Hydrocèle, - Difformités

Radicalement guéries par procédés spéciaux.

Reçoit lundi et mercredi, de 1 à 6 heures, au son Institut, 79, rue de l'Institut, à JUMET-Helgue, près de Charleroi (Belgique).

Sœurs de Charité. — Aumôniers

LE SOLEIL DE MINUIT

Grands excursion accompagnée au *Suède*, au *Cap Nord* et aux *Fjords Norvégien*. Départ de Paris 6 juillet 1906. Prospectus détaillé et renseignements, s'adr. Th. Cook et fils, 1, place *Opéra*, *Paris*.

LE MEILLEUR CAFÉ *est le CAFE FIN de la MAISON* **WATERLOT-LAMBELIN**

Au Café Fin, 53, rue Nationale, 63, LILLE

René CARTON, Successeur

Pour réparations Sacs et Malles, adressez-vous à la fabrique SOYEZ Père, Lille, qui les prend à domicile. 3

ALLEMAGNE ET AUTRICHE

Grandes excursions accompagnées, partantes Paris 15 juin, 29 juillet et 25 août 1906. Prospectus détaillé et renseignements, s'adresser Th. Cook et fils, 1, place de l'Opéra, Paris.

BANYULS-TRILLES

n'est pas un médicament

C'EST UN APÉRITIF INCOMPARABLE

soigneusement préparé avec un *VIEUX et EXCELLENT VIN PUR* et le meilleur QUINQUINA

C'est pourquoi il est chaleureusement recommandé par

Le Corps Médical

aux hommes, dames et enfants

DEMANDER un "TRILLES"

dans tous les Cafés et les bons Restaurants et *exiger l'étiquette sur la Bouteille*

Les **PILULES GOBERT** dites **FRANÇAISES**, purifient le sang, donnent de l'appétit ; elles purgent doucement et sans colique, guérissent jaunisse, rhumatismes, apoplexies, migraines. 1 fr. la boîte. *Pharmacie Centrale*, 26, rue Esquermoise, Lille.

BANQUE DU NORD ET DES FLANDRES

A. & L. PALLIEZ, Adm.-Dr

LILLE { *108, rue Nationale, 108* / *39, rue Faidherbe, 39*

AMIENS. — *5, Rue des Trois-Cailloux.*

CAMBRAI. — *2, rue de Flandre*

ORDRES DE BOURSE

CHARBONNAGES AU TARIF OFFICIEL

RENSEIGNEMENTS GRATUITS

PAIEMENT SANS FRAIS DE TOUS COUPONS

même 15 jours avant leur échéance

Location de Coffres-Forts

GARDE DE TITRES

Organe hebdomadaire : *Echo des Charbonnages*

Abonnements : Nord et Hainaut, 3 fr. par an. Autres départements, 4 fr. Etranger, 5 fr.

BOURSE DE LONDRES

15 juin 1906	Cours précéd.	Cours actuel
Consolidés	89 3/4	[illegible]
Extérieures	86 1/4	[illegible]
Turc (série D)	95 1/4	[illegible]
Rentes ottomanes	17 1/4	[illegible]
Rio Tinto	[illegible]	[illegible]
Consolid. Goldfield	4 5/32	[illegible]
East Rand	4 15/32	[illegible]
Rand mines	[illegible]	[illegible]
Chartered	1 7/16	[illegible]
Robinson Gold	8 1/8	[illegible]

Imp. de la *Croix du Nord*, 15 r. d'Angleterre Lille. — *Le Gérant* : Ch. Vasam

Pour nos Ménagères

MARCHÉS	Beurre (le kilo)			Œufs (le mille)		Pommes de terre (les 100 kilos)	
				Normandie	Normandie Picardie		
Paris, 13 juin (pour comparaison)	Normandie	2.16	2.28	extra .90	1.10 1.04	Paris	10... 18...
	Bretagne	2.20	2.70	gros .85	.90 .90	Midi	....
	Touraine	2.22	2.30	ordin. .75	.78 .78	Sauf. r.	..... 25...
	Nord et Est	2.10	2.60			sandphat.	11... 12...
Lille, 15 juin	2.20 à 2.30 le kilo			8... à 10... le cent		12,00 à 14... les 100 k.	
Aire, 14 juin	2.40 à 2.60	le kilo		.2.00 à .2.50	le quart.	8... à 12...	les 100 k.
Armentières, 11 juin	2.00	....	»	.2.50	.....	12... 30...	»
Avesnes, le 8 juin	1.80	1.40	le 1/2 k.	2...	2.10	le quart.	.... »
Bailleul, 12 juin	1.25	....	»	10.00	.....	le cent	11.00 ..... »
Bergues, 11 juin	6.80	....	le kilo	2.30	.....	le quart.	8.25 ..... »
Bourbourg, 12 juin	2.00	2.20	»	2.30	2.50	»	10... 12... »
Courtrai, 14 juin	1.21	1.35	le 1/2 k.	2.30	2.40	»	11... 11.50
Cassel, 14 juin	1.30	1.50	»	2.40	2.50	»	....
Cambrai, 12 juin	1.40	1.50	»	2.20	2.40	»	10... 12...
Cysoing, 12 juin	1.40	....	»	2.50	.....	»	16... .....
Hazebrouck, 14 juin	1.25	....	»	2.00	.....	»	
Fourmies, 6 juin	1.20	1.30	»	2.10	2.20	»	
Hazebourdin, 15 juin	1.50	....	»	2.00	.....	»	....
Hazebrouck, 11 juin	1.30	1.40	»	2.50	2.70	»	....
Landrecies, 8 juin	1.10	1.20	»	2.10	2.20	»	
Lannoy, 16 juin	2.50	....	le kilo	2...	.....	»	
Le Cateau, 12 juin	1.20	1.30	le 1/2 k.	2.30	.....	»	
Merville, 12 juin	1.45	....	»	2.60	.....	»	6.50 .....
Ors, 12 juin	1.20	1.25	»	2.10	2.20	»	
Seclin, 11 juin	1.25	1.35	»	2.00	.....	»	0.15 0.17 le kilogr.
Solesmes, 14 juin	1.40	....	»	2.00	.....	»	
Somain, 8 juin	1.50	1.55	»	1.45	.....	»	
Valenciennes, 16 juin	1.50	....	»	2.40	.....	»	0.15 ..... le kilogr.
Wasquehal, 15 juin	1.00	....	»	1.30	le demi-quart.		

Cours des Marchés à terme du 16 juin 1906

Laines Peignées — ROUBAIX-TOURCOING (D'après la moyenne des prix pratiqués à la Corbeille) ; ANVERS (Type B)

Mois	Cote précéd.	Cote 11 h. 1/2 Symbole	Cote 3 h. 1/2 Tiers	Clôture Acheteur	Clôture Vendeur	Anvers précédente	Anvers du jour
Juin	6 95	6 95	—	—	—	6 90	6 90
Juillet	6 25	6 25	—	—	—	6 105	6 105
Août	6 27 1/2	6 27 1/2	—	—	—	6 10	6 10
Septemb.	6 25	6 25	—	—	—	6 025	6 025
Octobre	6 25	6 25	—	—	—	6 00	6 00
Novemb.	6 25	6 25	—	—	—	5 975	5 975
Décemb.	6 17 1/2	6 17 1/2	—	—	—	5 95	5 95
Janvier	6 12 1/2	6 12 1/2	—	—	—	5 90	5 90
Février	6 07 1/2	6 07 1/2	—	—	—	[illegible]	[illegible]
Mars	6 00	6 00	—	—	—	5 775	5 775
Avril	5 97 1/2	5 97 1/2	—	—	—	5 75	5 75
Mai	5 95	5 95	—	—	—	5 75	5 75
Ventes	25.000 k.					40.000 k.	

Laines Brutes, Cotons, Cafés — LE HAVRE ; NEW-YORK

Mois	Mérinos Cote de 3 à 3/4 Précéd.	Mérinos Cote de 3 à 3/4 Jour	Croisés Cote de 3 à 3/4 Précéd.	Croisés Cote de 3 à 3/4 Jour	Cotons Cote de 4 h. Précéd.	Cotons Cote de 4 h. Jour	Cafés Cote de 4 h. Précéd.	Cafés Cote de 4 h. Jour	Cafés New-York Précéd.	Cafés New-York Jour
Courant	208	208	276	276	70 1/2	70 1/2	44	44	5 95	6 00
Juin-Juill.	204	204	276	276	70 6/8	72 1/8	44 25	44 50	6 05	6 10
Juill.-Août	205	205	276	276	71 1/2	71 1/2	44 25	44 50	6 10	6 05
Août-Sept.	206	206	276	276	70 6/8	70 1/8	44 50	44 75	6 15	6 [illegible]
Sept.-Oct.	206	206	271	271	68 1/4	68 1/8	44 75	[illegible]	6 20	6 [illeg