Main, 3 heures : Fanfare Ouvrière la Paix, 6 heures.

Grand'Place : Fanfare de Velaines, Belgique, 3 heures.

Maison Blondeau, place Saint-Christophe, Tourcoing ; et 19, rue de Lannoy, Roubaix. — Actuellement grande mise en vente d'un choix considérable de Vestons alpaga, Gilets fantaisie et Vêtements de coutil.

Concert public. — L'Harmonie du Grand-Plaisir exécutera, le jeudi 5 juillet 1906, à 8 h. 1/2 du soir, sur le kiosque de la Grand'Place, les morceaux suivants :

Allegro militaire, A. Ruelle. — Les deux marquises, ouverture, Bouchel. — Diana, polka pour piston, J.-B. Dias. — La Fille du Régiment, fantaisie, Donizetti. — Retour à la vie, grande valse, E. Chabas. — Absence et retour, ouverture, P. N. Labole.

Chapellerie Segard-Dedourge, 29-31, rue St-Jacques, Tourcoing. — Chapeaux pour Fillettes et Dames, genre chapelier. — Grand choix de Fourrures.

Tombé d'un toit. — Arthur Poulein, le jeune apprenti couvreur, tombé d'un toit, jeudi, se trouvait encore sans connaissance à l'hôpital, samedi soir. Les médecins jugent toujours son état comme très grave.

PREMIÈRES COMMUNIONS
Cadeaux utiles et Fantaisies
Albert OGER, 10, rue St-Jacques, Tourcoing

Accidents de travail. — Modeste Couvreur, homme de peine, rue du Halot, 22, contusion de la face intérieure de la cuisse droite. Docteur Decherf : repos de dix jours.

— Marie Dekimpe, 28 ans, soigneuse, rue des Piats, a eu le médius et l'annulaire droits broyés dans un engrenage. Le docteur Defossez a pratiqué l'amputation. La cicatrisation demandera 25 jours. L'incapacité de travail sera partiellement permanente.

Fin de Saison

La Maison CHABRIER-BOS, 45 et 47, rue de Tournai, à Tourcoing, a l'avantage d'informer sa nombreuse clientèle que toutes les confections d'été sont vendues avec le rabais habituel de fin de saison, à partir du 1er juillet.

Choix considérable à tous les rayons.

État-civil de Tourcoing
du 30 juin

Naissances. — Bodin Roland, rue Saint-Blaise, 33. — Leclercq Léon, rue des Coulons, 8. — Holvoet Raymonde, rue de Berckem, 57. — Lefevère Madeleine, rue des Poutrains, 5. — Goddefroy Blanche, rue du Flocon, 36. — Jeannette Angèle, rue de Canteleu, 112. — Duterte Ernest, rue Croix-Blanche, 165. — Assaud Renée, rue Matsence, 25. — Voreux Raymond, rue des Carliers.

Mariages. — Casier Julien, employé et David Rosalina, couturière. — Deboutte Pierre, couvreur, et Breyne Maria, servante. — Lemaire Emile, domestique, et Perin Julianne, soigneuse. — Mulleman Arthur, contremaître, et Delnatte Alice, soigneuse. — Locuilla Joseph, homme de peine, et Corselle Angèle, soigneuse. — Trentesaux Ferdinand, négociant, et Carissimo Virginia, sans profession.

Décès. — Vanderplancke Marguerite, 23 ans, rue du Pont-de-Neuville, 85. — Desmaître Catherine, 81 ans, rue Claude-Bernard, 247. — Crocq Louis, 72 ans, rue de la Croix-Rouge, 156. — Contamin Amédée, 73 ans, quai des Mariniers, 34.

INDIEN
TAPIOCA RENDEMENT 25 % SUPÉRIEUR
C. Depire et Cie, Usine du Château Blanc, Wasquehal (Nor

MOUVAUX

Adoration. — Demain, lundi, a lieu, en l'église Saint-Germain ; l'adoration perpétuelle du Très-Saint Sacrement. Les offices seront célébrés aux mêmes heures que le dimanche ; les vêpres solennelles auront lieu à 4 heures, et un salut solennel chanté, à 8 heures, par la maîtrise Saint-Germain, terminera cette belle journée.

Tous les paroissiens de Saint-Germain se feront un devoir et un bonheur de se rendre auprès de Notre-Seigneur, pour lui protester de leur amour, pour lui affirmer qu'ils le reconnaissent toujours et de plus en plus comme leur Maître, et qu'ils veulent le voir régner sans cesse sur leurs cœurs et sur les cœurs de leurs enfants.

BOUSBECQUE

Sociétés. — Les archers de la *Verte-Feuille*, aux Bois, se rendront le dimanche 8 juillet à Roncq, au *Bon-Coin*, tenu par M. Destailleurs, pour y lutter contre les archers de Roncq.

— Le même jour, la société chorale « St-Joseph », dont le président est M. Georges Dalle, et le directeur M. H. Boudry, se rendra à Bruxelles. En conséquence, la réunion mensuelle de la Jeunesse Catholique sera remise au dimanche 15 juillet.

La Grande Pharmacie de France, 1, rue Faidherbe, à Lille, pratique toujours les prix les plus modérés ; elle n'admet pas les rabais dangereux qui l'obligeraient à sacrifier la qualité aux prix. Son principe est de demander au commerce, largement entendu et exercé, la juste rémunération qu'un commerce restreint et tendu lui refuserait. 4

LILLE

FÊTE des NOËLISTES À LILLE

Les Noëlistes du Nord tiendront leur réunion annuelle le **dimanche 8 juillet**, à 3 heures du soir, dans la salle Ozanam, rue Voltaire, 11.

Nous invitons tous les abonnés *Au Noël* de Lille et des villes voisines, à se rendre à cette réunion à laquelle assistera le directeur du *Noël*.

Les abonnés au journal *Le Noël* peuvent entrer, ainsi que les membres de leurs familles ; quant aux autres ils seront admis sur la présentation d'une carte qu'ils peuvent se procurer en s'adressant aux bureaux de la *Croix du Nord*, de lundi matin à samedi soir, dernier délai.

UN CABLE D'ASCENSEUR ROMPU

Trois blessés

Samedi matin, vers 9 h. 1/2, un accident est survenu chez MM. Arreckx et Cie, confectionneurs, rue des Jardins.

Au 4e étage, trois aides-coupeurs : Victor Favier, 15 ans ; Ch. Coppens, 14 ans, et Marcel Wanin déchargeaient des ballots d'étoffe, se trouvant dans le monte-charge.

Les ouvriers étaient dans l'ascenseur, quand soudain le câble se brisa.

L'ascenseur fut précipité à toute vitesse.

Par un hasard providentiel, les aides coupeurs, n'ont été blessés que légèrement.

Victor Favier, qui habite rue des Moulins de Garance, 2, avait la jambe droite fracturée. Il a été transporté à l'hôpital Saint-Sauveur.

Ses deux compagnons, Marcel Wanin a une légère fracture de l'omoplate droite, Charles Coppens, en est pour une petite entorse au pied.

Wanin et Coppens ont été reconduits à leur domicile, rue de Paris, 133, et rue Saint-André, 131, après avoir reçu les soins du docteur Poliet.

Caisse d'Epargne de Lille, 34, rue Nicolas-Leblanc. — A compter du 1er juillet prochain les versements et remboursements seront effectués tous les jours sauf les dimanches et jours fériés, de 10 heures à midi.

DUNKERQUE

Abordage du « Ruytingen »

Samedi, vers 2 heures du matin, en rentrant au port, le capitaine du vapeur anglais *Eildon* déclara qu'il avait remarqué que le bateau-feu *Ruytingen* mouillé sur le banc du même nom était en flammes.

Le capitaine anglais avait fait erreur : C'étaient des torches qu'on agitait à bord du *Ruytingen*, en signe de détresse. En effet, le bateau-feu avait été abordé vendredi à 11 heures du soir, à tribord avant par un trois-mats belge dont on n'avait pu distinguer le nom et qui disparut dans la nuit.

Le *Ruytingen* était sérieusement avarié et avait sa paroi défoncée ; l'abordeur s'était brisé le beaupré et deux autres parties de mâture.

Deux hommes du *Ruytingen*, le matelot d'équipage Sion et le matelot Joonekindt, avaient pu sauter à bord du voilier et, après avoir fait leurs signaux précités, les autres hommes de l'équipage se réfugièrent dans les embarcations.

Le remorqueur *Nord* a retrouvé le *Ruytingen* qu'il a amené au port.

MINET ET MARTIN
Grands Tailleurs
42, Rue de Paris, LILLE
Essayez notre complet veston sur mesure à 59 fr.
COSTUMES FAITS A L'AVANCE, 49, 39 et 29 fr.

CAMBRAI

Terrible accident de tramway

Samedi, à 2 h. 20 de l'après-midi, Madame Millot, née Clotilde Dupont, 44 ans, débitante à Escaudœuvres, route de Valenciennes, 82, prenait le tramway électrique pour se rendre à Cambrai. Le car était conduit par le wattman Bernet et le receveur Spel.

En cours de route, le contrôleur vérifia le billet de Mme Millot ; elle était assise à l'intérieur de la voiture.

Peu après, Mme Millot quitta sa place et gagna la plate-forme d'avant. Que se passa-t-il alors ? Voulut-elle descendre ou tomba-t-elle accidentellement ? Nul ne le sait jusqu'ici ; toujours est-il qu'elle fut précipitée violemment sur le sol.

Le car stoppa aussitôt ; on s'empressa autour de la malheureuse ; elle ne donnait plus signe de vie. On la transporta dans un débit voisin, mais M. le docteur Bourghelle, arrivé peu après, ne put que constater le décès.

La défunte était mère de trois enfants. L'un de ses fils est soldat à Paris. Le corps de Mme Millot fut reconduit en voiture à son domicile.

Une enquête est ouverte pour établir les responsabilités.

UNE DOT
UNE RETRAITE
UN HÉRITAGE

peuvent être constitués en 15 ans par versements depuis 6 francs par mois, faits pendant 14 ans seulement à « La MUTUELLE de FRANCE et des COLONIES », fonctionnant sous le contrôle réel de l'Etat.

Production à ce jour : plus de 430.000.000.
Nombre de Sociétaires : 213 000.

Pour recevoir gratuitement notices et renseignements, s'adresser à la Direction régionale du Nord et du Pas-de-Calais, 120, rue Nationale, Lille.

TRIBUNAUX

Tribunal correctionnel de Lille

Audience du 30 juin
Présidence de M. Sax, vice-président

L'INTRODUCTION DE LA MARGARINE EN FRANCE

Le Tribunal a rendu son jugement dans l'affaire Libotte, que nous avons relatée, hier. Il décide que la loi de 1897 punit l'introduction de la margarine sans que la bonne foi du prévenu puisse être invoquée.

En conséquence, Libotte est condamné à 100 francs d'amende. Le Tribunal prononce en outre la confiscation de la marchandise saisie.

UN MAUVAIS MÉNAGE

Aloïs Steelundt, 35, ans, journalier, est depuis deux ans séparé de sa femme Elisa Laebens. Celle-ci habite Roubaix. Steelundt habite Lille avec les enfants issus du mariage.

Il y a quelques jours, Steelundt se rendit à Roubaix et demanda à sa femme, dans l'intérêt des enfants de reprendre la vie commune. Sa femme s'y refusa. Steelundt devint alors furieux et sortant de sa poche un tranchet, il en frappa sa femme à plusieurs reprises.

Elisa Laebens perdit du sang en abondance. Les blessures n'ont pas eu d'ailleurs une gravité particulière.

Steelundt est condamné à huit jours de prison.

INCIDENT D'ATELIER

Le 16 mai, une querelle éclatait à l'usine entre deux jeunes varouleuses de Lille, Louise Staelens, 19 ans, et Laure Mayot, 16 ans. Louise Staelens aurait commencé par un soufflet. Coups de poing et coups de pieds suivirent. A un certain moment, Laure Mayot fut lancée dans un carreau.

Une hémorragie abondante se produisit. Les suites de la blessure ont été assez graves ; l'incapacité de travail dure encore.

40 jours de prison avec sursis à Louise Staelens.

UN ACTE DE SAUVAGERIE

Ignace Groenwège, 31 ans, journalier à Comines, rencontrait, il y a quelques semaines, au sortir d'un cabaret, Adolphe Demaele, rubannier, lui lança en pleine figure un morceau de fonte attaché à une ficelle et pesant environ une livre.

Demaele a eu le nez cassé. Il est encore malade, et peut-être une opération sera nécessaire.

Pour s'excuser, Groenwège dit qu'il était ivre. Il serait difficile d'expliquer autrement cet acte de sauvagerie.

Quinze jours de prison au prévenu.

AFFAIRES DIVERSES

Jean-Baptiste Bastiu, 40 ans, journalier, sans domicile fixe, 48 heures de prison pour mendicité.

Constantin Cottyn, huit jours de prison avec sursis et 5 fr. d'amende pour coups, rébellion, ivresse.

Emile Blary, 50 fr. d'amende pour avoir voyagé sans billet sur le chemin de fer du Nord.

Par défaut, six jours de prison à Jean Dubuisson, qui a détruit un monument d'utilité publique (un réverbère) à Roncq.

Léopold Wilfart, quinze jours de prison pour coups à Louis Brackmans, fileur à Roubaix.

Trois mois et un jour de prison à Auguste Kiemel, 42 ans, journalier à Lille, pour vol d'un corsage.

Trois jours avec sursis à Emile Allon, 42 ans, manœuvre de maçon à Lille, qui a éprouvé le besoin de traiter un agent de fainéant et crapule.

100 fr. d'amende à Pierre Craye, manœuvre de maçon à Lille pour coups à Fleury Galle, journalier à Lille.

Hubert Nevejau, 25 ans, ouvrier peintre à Armentières, 50 fr. et 5 fr. d'amende pour rébellion et ivresse.

Pour vols d'outils, 6 jours de prison avec sursis à Edmond Decorte, 26 ans, manœuvre de maçon à Lille.

Société régionale d'Horticulture

DU NORD DE LA FRANCE

Exposition Internationale d'Horticulture
des 24-28 juin 1906

PALAIS-RAMEAU

Liste des numéros gagnants de la tombola

484	1725	858	691	2293	1965	535
13	360	2405	232	1147	825	1559
419	1965	1143	1595	2240	415	691
2178	1585	2053	288	218	164	1828
1973	1868	1008	1087	1674	1542	2341
891	877	2176	1662	2297	1080	2230
553	1062	2268	1860	945	755	699
767	1905	556	614	1691	500	80
925	144	2381	563	1202	1826	125
1134	1750	2264	1882	273	864	115
401	2218	2103	2087	2377	2100	1890
479	954	100	1901	1884	2116	1120
2136	753	871	2195	1556	2175	889
1673	287	2055	1728	1809	1019	2110
221	1543	1134	2197	1646		

A réclamer avant le 4 juillet prochain, de 2 à 6 heures du soir, chez la concierge du Palais Rameau, Mme Lacotte.

JEU DE DAMES

Eléments de problèmes

Sous cette nouvelle rubrique, nous nous proposons de signaler aux débutants un certain nombre de coups, empruntés aux meilleurs problémistes ; c'est par la complication de ces *éléments* qu'avec un peu d'habitude, il est facile d'arriver à composer des problèmes ; l'essentiel est de ne pas copier, on tomberait dans le plagiat ; quant à *l'idée*, elle appartient à tout le monde et peut souvent être présentée de mille manières différentes.

1. — N. Sept pions : 7 à 9, 13, 25, 28 35 et une dame 12.
B. Cinq pions : 24, 27, 31, 37, 43.
Nom caractéristique du coup : Un Etienne.
Source : Un problème de Pernet.
Gain en trois temps.
Fin de partie classique.

2. — N. Onze pions : 6 à 8, 10, 13, 14, 20, 26, 31, 34, 40.
B. Six pions : 22, 23, 33, 37, 42, 50.
Nom du coup : Coup turc.
Source : Un problème de Deutroux.
Gain en quatre temps.
Fin de partie évidente.

Problème 145, par Raymond

NOIRS : 5 PIONS, 1 DAME

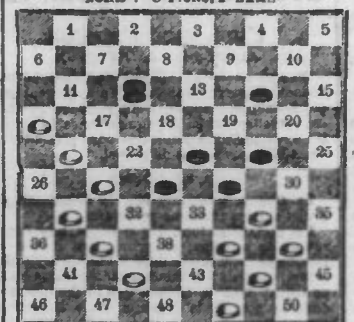

BLANCS : 11 PIONS

Les Blancs commencent et gagnent.

L'auteur, A. Raymond, à Iberville (Canada), a été souvent mieux inspiré que dans ce problème inédit, caractérisé par la disproportion choquante des forces adverses et l'inélégance de la solution.

Problème 146, par Douillet

NOIRS : 9 PIONS, 3 DAMES

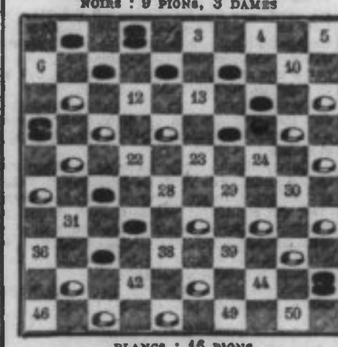

BLANCS : 16 PIONS

Les Blancs commencent et gagnent.

Un problème inédit de Louis Douillet, à Tournai ; M. Douillet est un jeune qui affectionne en ce moment les casse-têtes chinois, en négligeant par trop le naturel de la position.

(Rien de plus facile que d'améliorer la position, en supprimant un temps de repos absolument invraisemblable).

Solution du problème 140

Les B. sont menacés d'un coup de Dame par 14.20, suivi de 13.18 ; le coup juste est 43.38, qui leur assure le gain du pion, ainsi que nous allons le démontrer.

Il est visible que la réponse des N. par 11.17, 3.9, ou 15.20 ne vaut absolument rien, car elle leur fait perdre immédiatement trois ou quatre pions par 28.23

Sur les coups 12.17, 12.18, 13.18, 3.8, les N. perdent le pion :

B. 43.38 — 28.23 — 30.10 — 33.22 — 27.21 — 31.33 gagne un pion.
N. 12.17 — 19.28 — 15.4 — 17.28 — 16.27
B. » — 27.21 — 31.22 — 28.23 — 30.10 — 33.31 g. un p.
N. 12.18 — 16.27 — 18.27 — 19.28 — 15.4
B. » — 27.21 — 31.13 — 30.10 g. un p.
N. 13.18 — 16.27 — 19.8 — 15.4
B. » — 28.23 — 30.10 — 33.22 g. un p.
N. 3.8 — 19.28 — 15.4

Le meilleur coup semble donc être pour les N. 14.20, suivi de 13.18 ou 13.18, mais

B. 43.38 — 25.23 — 30 8 — 35.30 — 39.33 — 28.23 — 27.21 — 31.13 gagne.
N. 14.20 — 12.18 — 18.38 — 3.12 — 38.29 — 29.18 — 16.27

Reste donc 14.20, suivi de 13.18 (et c'est la réponse choisie par M. Brocheton), qui donne :

B. 43.38 — 25.23 — 30.19 — 39.33 — 35.30
N. 14.20 — 13.18 — 18.38 — 38.29
c'est-à-dire l'égalité aux N, mais alors,

Si N. 11.17 ou 12.17, B. gagne le pion par 28.22, 27.21 et 31.24 ;

Si N. 12.18, B. gagne la partie par 19.13, 28.23, 27.21 et 31.4 ;

Si N. 3.8 ou 3.9, B. gagne par 28.23, 27.21 et 31.2 ou 4 ;

Si N. 15.20, B. gagne par 19.14, 28.23, 27.21 et 31.4 ;

Si N. 29.33, suivi de 11.17, les N. perdent simplement le pion, avec des chances de remise.

Remarque I. — La supériorité de position des B., qui leur assure le gain du pion, tient au « trèfle » (les trois pions 25, 30 et 35) et à la double « formation de pionnage » (pions 27, 31, 36 et 28, 33, 39).

Remarque II. — Si les N. sacrifiaient d'eux-mêmes le pion par 24.20, suivi de 12.18 le meilleur, les B avaient le passage à dame et le gain probable :

B. 43.38 — 33.24 — 27.21 — 31.22 — 28.23 — 24.20 — 30.10
N. 24.20 — 12.18 — 16.27 — 18.27 — 19.28 — 15.24.

G. D.

Adresser toutes les solutions et communications à M. Paul, au *Damier de Wazemmes*, établissement Saint-Louis, 20, rue du Marché, où les joueurs se réunissent les dimanches, lundis et jeudis dans la soirée.

Pour nos Ménagères

MARCHÉS	Beurre (le kilo)		Œufs (le mille)		Pommes de terre (les 100 kilos)	
Paris, 27 juin (pour comparaison)	Normandie 2,40 2,43 ; Bretagne 2,50 2,80 ; Touraine 2,50 2,80 ; Nord et Est 2,30 2,76		Normdie / Picardie : extra 110 125 / 108 126 ; gros .98 100 / 88 106 ; ordre .72 .84 / .80 .86		Paris 15,.. 18,. ; Midi .... ; Sauc. r. 16,.. 17,.. ; rondes bât. 11,.. 15,..	
Lille, 27 juin	2,60 à 3,20	le kilo	10,.. à 10,50	le cent	18,00 à 18,..	les 100 k.
Aire, 29 juin	2,20 à 2,70	le kilo	.2,40 à .2,90	le quart.	7... à 11,..	les 100 k.
Armentières, 26 juin	2,10	»	.2,90		20,..	»
Avesnes, le 22 juin	1,20 1,40	le 1/2 k.	.2,30	le quart.	....	»
Bailleul, 26 juin	1,25	»	.9,..	le cent	20,00	»
Bergues, 25 juin	2,70 2,95	le kilo	.2,50	le quart.	.8,50	»
Bourbourg, 26 juin	2,40 2,80	»	.2,60 .2,80	»	10,.. 12,..	»
Courtrai, 25 juin	1,34 1,36	le 1/2 k.	.2,10 2.20	»	.9,.. .9,50	»
Cassel, 26 juin	1,20 1,35	»	.2,40 .2,60	»	....	
Cambrai, 23 juin	1,35 1,50	»	.3,.. .2,40	»	10,.. 12,..	
Cysoing, 19 juin	1,35	»	.2,50	»	16,..	
Etrœungt, 21 juin	1,25	»	.2,20 .2,20	»		
Fourmies, 27 juin	1,30 1,40	»	.2,40 .2,50	»		
Haubourdin, 22 juin	1,50	»	.3,00	»		
Hazebrouck, 25 juin	1,30 1,45	»	.2,30 .2,45	»	....	
Landrecies, 28 juin	1,25	»	.2,40	»		
Lannoy, 30 juin	3,20	le kilo	.2,60	»		
Le Cateau, 23 juin	1,20 1,30	le 1/2 k.	.2,30 .2,40	»		
Merville, 27 juin	1,30	»	.2,25	»	....	
Ors, 26 juin	1,25 1,30	»	.2,10 .2,20	»		
Seclin, 25 juin	1,40	»	.2,40	»	0,15	le kilogr.
Soissons, 30 juin	1,40	»	.2,40	»		
Somain, 28 juin	1,55 1,60	»	.1,50	»		
Valenciennes, 30 juin	1,50	»	.2,60	»	0,15	le kilogr.
Wasquehal, 29 juin	1,60	»	.1,40	le demi-quart.		

Mouvement du port de Dunkerque

Entrées du 29 juin

Havre, vap. dan. Moskow, 648, dm.

du 30

Huelva, v. Thon, 987, mineral.
Leith, v. ang. Eildon, 637, dm.
Requejada, sl. Jeanna, 64, mineral.
Lulea, v. suéd. Helios, 895, bois.
Soderhamn, v. suéd. Sigurd, 1201, bois.
Lulea, v. ang. Northville, 1558, mineral.

Sorties du 29 juin

Rotterdam, v. Avocet, 686, dm.

du 30

Santander, v. ang. Pomarou, 893, lége.
Newcastle, v. esp. Blak-Bat, 1217, lége.
Dublin, v. suéd. Aladdin, 450, dm.
Rochefort, sl. Cyrano, 69, charbon.
Buenos-Ayres, v. holl. Amstelland, 2710, dm.
Glasgow, vap. ang. Orcadian, 2252, dm.
Cardiff, vap. ang. Warrior, 2394, lége.

MARCHÉS

Lille. — SUCRES. — Sucre cassé : .. .58 .. ; En pain n° 4 : 58... ; n° 3 : .. ; Cuite 1er jet : 21,75 à .. .., 2e .. .. à ..... ALCOOLS. — 3/6 fin disp. 41,25 et ......

Mercuriale des Marchés aux bestiaux de Douai. — Voici les résultats de la mercuriale des marchés aux bestiaux de Douai, en date des 27 et 29 juin :

Bœufs amenés ... vendus ..., prix moyen du kilo, 1re qualité, poids vif, 0,82 ; poids net, 1,44 ; 2e qualité, poids vif, 0,72 ; poids net, 1,24.

Taureaux : Amenés ..., vendus ... ; pr. moy. du kilog., 1re qualité, poids vif 0 fr. 70, poids net 1 fr. 20 ; 2e qualité, poids vif 0 fr. 60, poids net 1 fr. ...

Vaches : Amenées, ..., vendues ... ; prix moyen du kilog., 1re qualité, poids vif, 0 f. 78 ; poids net, 1 fr. 36 ; 2e qualité, poids vif, 0 fr. 68 ; poids net, 1 fr. 16 ; 3e qualité, poids vif, 0 f. 58 ; poids net, 0 fr. 96.

Veaux : amenés, 95 ; vendus, 92 ; prix moyen du kilog., 1re qualité, poid vif, 1 fr. 40 ; poids net, 2 fr. 40 ; 2e qualité, poids vif, 1 fr. 20 ; poids net, 2 fr. 05.

Mouton, à la cheville.	2,10	....
Brebis, — —	2,00	....
Porc, — —	2,00	....

Valenciennes, 30 juin.

Sucres bruts disponibles (premiers jets)	21,75	
— — — (deuxième jets)	21,50	
Avoine, 1re qualité, les 100 kilos	21,50	.....
— 2e — —	20,.	.....
Escourgeons . . les 60 kilos	.....	.....
Farine, 1re qualité, les 100 kilos	32,.	.....
— 2e — —	31,.	.....
Blé blanc 1re qualité . . 80 kilos	18,75	.....
» » 2e »	17,75	.....
» » 3e »	16,.	.....

Stocks des Entrepôts de l'arrondissement de Valenciennes au 29 juin 1906. — Entrepôt de Valenciennes, 128.267 sacs de sucre, dont 56.586 de sucre blanc et 71.831 de sucre blanc. Entrepôt de Lourches, 62.290 sacs de sucre, dont 34.490 de sucre blanc et 27.800 de sucre roux.

AIRE, 29 juin.

hect.			hect.	
Blé	18,01		Pois	.....
Seigle	12,82		Colza	.....
Escourgeon	.....		Lin	.....
Avoine	10,61		Œillettes	.....
Fèves	16,76		Cameline	.....
Haricots	.....		Moutardelle	.....

LE HAVRE, 30 juin.

Pétrole, en francs par 100 kilos.

Courant	19,50
Disponible	19,50
Juillet	19,62
4 derniers	20,..
	Calme.

Saindoux, en francs par 100 kilos.

Wilcox, juin	108,50
— juillet	108,50
— août	109,25
— septembre	109,75
— octobre	109,75
— novembre-décembre	109,50
—	......
—	......
	Soutenus.

Paris, 29 juin.

SUCRES RAFFINÉS (cote commerciale). — La demande est toujours assez active en disponible ; la raffinerie maintient ses cours.

On cote à Paris en disponible, les 100 kilos, par wagon complet et suivant marques :

En cartons de 5 kil. rangés	58 50 à 59 ..	
» 1 kil.	60 ..	60 50
En caisses de 50 à 60 kil.	59 ..	59 50
» 25 à 30 kil.	59 50	60 ..
» 10 kil.	60 ..	60 50
Raffinés en pains.	56 ..	56 50

Pour les cours de province, il y a lieu d'ajouter à cette cote les frais de chargement et de transport, qui sont plus ou moins élevés, suivant les régions.

Cours pour l'exportation franco sur wagon ou sur bateau, les 100 kilos, à Paris, droits déduits : cubes, 30,50 à .. fr. ; pains, 29,50 à ......

PRODUITS ACCESSOIRES. — On cote au disponible, les 100 kil., par wagon complet et suivant marques :

Gros déchets . . . . . . sans sacs	.54 ..	.55 ..
Irreguliers	.54 ..	.55 ..
Petits déchets	.53 50	.54 50
Sucres en poudre	.53 50	.54 ..
Semoules (suivant finesse) . .	.56 ..	.56 50
Glaces	.56 ..	.57 ..
Cristallisés extra acquitté . . .	.51 75	.52 25
— en poudre	.52 75	.53 25

BRONCHITE CHRONIQUE

La Bronchite chronique succède souvent à un rhume, à une bronchite aiguë. Elle est caractérisée par des quintes de toux longues et pénibles qui se répètent souvent, surtout le matin et le soir. Une conversation animée, une marche, le froid tout excite la quinte qui est suivie d'une expectoration abondante.

Le remède le plus sûr et le plus efficace contre la Bronchite chronique est l'**Elixir St-Bernard**. Il soulage rapidement le malade, espace les quintes, diminue leur intensité, fortifie les bronches contre le froid et les changements de température. Il guérit le mal dans sa source et réforme la constitution de manière à ce que la toux n'ait plus de prise sur lui.

Prix : Le flacon 3 fr. 50 dans toutes les pharmacies. — Dépôts principaux : *Lille*, Pharmacie Nouvelle, 51, rue de Béthune ; *Tourcoing*, Pharmacie Bernamont, 13, rue Carnot ; *Roubaix*, Pharmacie Sebert ; *Armentières*, Pharmacie Dufour.

Le Docteur **DOGNIAUX**, Spécialiste

Hernies (guérison complète en quelques jours, sans bandage, pour la vie). Paiement après guérison.

Varicocèle, - Hydrocèle, - Difformités

Radicalement guéries par procédés spéciaux.

Reçoit lundi et mercredi, de 1 à 3 heures, en son Institut, 79, rue de l'Institut, à JUMET-Heigne, près de Charleroi (Belgique).

Sœurs de Charité. — Aumôniers

LE MEILLEUR CAFÉ *est le CAFÉ FIN de la MAISON* WATERLOT-LAMBELIN
Au Café Fin, 53, rue Nationale, 53, LILLE
René CARTON, Successeur

La Maison **SOYEZ** Père, Lille, fabrique Trousses, Sacs garnis, Porte-feuilles pour Cadeaux. 5

LE BANYULS-TRILLES

n'est pas un médicament

C'EST UN APÉRITIF INCOMPARABLE

soigneusement préparé avec un

VIEUX et EXCELLENT VIN PUR

et le meilleur QUINQUINA

C'est pourquoi il est chaleureusement recommandé par

Le Corps Médical

aux hommes, dames et enfants

DEMANDER un "TRILLES"

dans tous les Cafés et les bons Estaminets

et exiger l'étiquette sur la Bouteille

B A N Y U L S — T R I L L E S

Les **PILULES GOBERT** dites **FRANÇAISES**, purifient le sang, donnent de l'appétit ; elles purgent doucement et sans colique, guérissent jaunisse, rhumatismes, apoplexies, migraines. 1 fr. la boîte. *Pharmacie Centrale*, 26, rue Esquermoise, Lille.

BANQUE DU NORD ET DES FLANDRES

A. & L. PALLIEZ, Adm.-Dir.

LILLE { *108, rue Nationale, 108* / *39, rue Faidherbe, 39*

AMIENS. — *5, Rue des Trois-Cailloux.*

CAMBRAI. — *2, rue de Flandre*

ORDRES DE BOURSE

CHARBONNAGES AU TARIF OFFICIEL

RENSEIGNEMENTS GRATUITS

PAIEMENT SANS FRAIS DE TOUS COUPONS

même 15 jours avant leur échéance

Location de Coffres-Forts

GARDE DE TITRES

Organe hebdomadaire : *Echo des Charbonnages*

Abonnements : Nord et limitrophes, 3 fr. par an ; Autres départements, 4 fr. ; étranger, 5 fr.

BOURSE DE LONDRES

30 juin 1906	Cours précéd.	ouvert.
Consolidés	88 ./.	88 ./.
Extérieure	96 1/8	96 1/8
Turc (série D)	95 3/8	95 3/8
Banque ottomane	16 7/8	16 ./.
Rio Tinto	66 ./.	65 7/8
Consolid. Goldfiel	3 9/16	3 9/16
East Rand	3 15/16	3 15/16
Rand mines	5 7/8	5 7/8
Chartered	1 5/16	1 5/16
Robinson Gold	8 1/8	8 1/8

Imp. de la *Croix du Nord*, 15 r. d'Angleterre Lille. — *Le Gérant* : Ch. Vaam

BOURSE DE LILLE

DU 30 JUIN 1906

Cours transmis par la Banque du Nord et des Flandres

A. et L. PALLIEZ { *108, rue Nationale et 39, rue Faidherbe, LILLE.* / *5, rue des Trois-Cailloux, 5 AMIENS.* / *2, rue de Flandre, 2, CAMBRAI*

OBLIGATIONS	Cours précéd.	Cours du jour
. . . . . .	... ..	... ..
Nord Bons 1899	490 ..	... ..
— — 1898	489 ..	... ..
Douai 1891	500 ..	.. ..
— 1896	486 ..	... ..
Roubaix-Tourc.	50 ..	.. ..
— — 1898	481 ..	... ..
Roubaix 1892	490 ..	... ..
Tourcoing 1903	476 ..	... ..
Armentières 1886	508 ..	... ..
Valenciennes 1891	485 ..	... ..
Mines de Béthune 1877	455 ..	... ..
— Dourges 1894*	501 ..	... ..
— Drocourt 1894	511 ..	... ..
— Escarpelle 1891	500 ..	... ..
— Marles 1898	507 ..	... ..
Ch. de fer du Cambrésis	345 ..	... ..
Gaz de Wazemmes 1-2	509 ..	... ..
— — 3e série	510 50	... ..
Douai-Anzin (r. à 500)	505 75	... ..
BANQUES (ACTIONS)		
Crédit du Nord	590 ..	... ..
Verley-Decroix	1301 ..	.... ..
Devilder et Cie	1101 ..	.... ..
VALEURS DIVERSES (ACTIONS)		
Gaz de Wazemmes	518 ..	... ..
Brouta et Cie	741 ..	... ..
Saint-Sauveur-Arras	215	... ..
Blanche Saint-Vaast	4000 ..	....
Denain-Anzin*	2100 ..	2098 ..
Forges Saint-Amand	670 ..	...
Chaudr. du Nord	... ..	
Senelle	...	...

CHARBONNAGES (ACTIONS)	Cours précéd.	Cours du jour	Offres	Demandes
Albi	1080 ..	....	....	.... ..
Aniche	1550 ..	1555 ..	.... ..	.... ..
Anzin	5670 ..	5650 ..	.... ..	.... ..
Azincourt	800 ..	... ..	... ..	.... ..
Bully-Grenay*	4925 ..	4995 ..	.... ..	... ..
— 1/50	100 ..	100 25	.... ..	... 50
Blanzy	1388 ..	.... ..	... ..	.... ..
Bruay	800 ..	799 ..	... ..	... ..
Campagnac	250 ..	220 ..	... ..	... ..
Carvin (cinquième)*	330 ..	... ..	... ..	... ..
Carvin (entière)	1625 ..	....	....	.... ..
La Clarence	330 ..	305 ..	...	... ..
Courrières*	2200 ..	2200 ..	.... ..	.... ..
Crespin-Nord	... ..	.. ..	.. ..	.. ..
— (titres verts)	125 ..	... ..	... ..	... ..
Douchy	1100 ..	.... ..	....	.... ..
Dourges (centième)*	330 ..	327 ..	... ..	... ..
Dourges (entière)	36200 ..	....	....	....
Drocourt 1800	5500	.... ..	.... ..	.... ..
Drocourt 2600	5500	.... ..	.... ..	.... ..
Escarpelle	1100 ..	.... ..	.... ..	.... ..
Ferfay	1930 ..	1900 ..	.... ..	.... ..
Ferques	248 ..	.... ..	... ..	... ..
Flines-les-Raches	85 ..	81 ..	... ..	.. ..
Lens (entier p)*	770 ..	776 ..	.. ..	... ..
— 1/10	71 50	78 50	... ..	... ..
Liévin	4300 ..	4380 ..	.... ..	.... ..
— 300e	145 ..	145 ..	... ..	... ..
Ligny-les-Aire*	595 ..	599 ..	... ..	... ..
— 250 p.	... ..	... ..	... ..	... ..
Marles 30 %	2174 ..	2177 ..	.... ..	.... ..
— 70 %	2990 ..	2990 ..	.... ..	.... ..
Meurchin (5e)	2590 ..	2576 ..	.... ..	.... ..
Meurchin (entière)	12900	....	....	....
Ostricourt	1995 ..	.... ..	.... ..	.... ..
Thivencelles	715 ..	... ..	.... ..	.... ..
Vicoigne (20e)*	1100 ..	1100 ..	.... ..	.... ..
— (entière)*	22000 ..	....	....	....

Les valeurs portant un * sont cotées également à Paris.

Coupons détachés :

15 juin. — Tramways Electriques de Lille et de sa banlieue, c. n. 4, brut 12 fr. 50 ; net, nominal 11 fr. 60, porteur 10 fr. 31.

30 juin. — Douchy, c. n. 23, brut 15 fr. ; net, nominal 14 fr. 40, porteur 13 fr. 388. — Glaces et Verres Spéciaux du Nord, c. n. 13, brut 25 fr ; net, nominal 24 fr., porteur 23 fr. — Senelle-Maubeuge, c. n. 19, brut 26 fr. ; net, nominal 25 fr., porteur 23 fr. 45.

Coupons annoncés :

1er juillet. — Thivencelles, c. n. 43, brut 21 fr. 30 : net, nominal 21 fr. 30, porteur 20 fr. — Albi, c. n. 19, brut 15 fr. ; net, nominal 14 fr. 40, porteur 13 fr. 18. — Tramways Electriques de Boulogne-sur-Mer, actions anciennes, brut 4 fr. 20. — Id., actions nouvelles, brut 2 fr. 02.

Banque Verley-Decroix et Cie, brut 20 fr., net, nominal, 19 fr. 20.

Versements :

1er juillet. — Obligations Drocourt 1905, 100 fr. — Obligations Ostricourt 1903, 75.

Cours des Marchés à terme du 30 juin 1906

Laines Peignées — Roubaix-Tourcoing (D'après la moyenne des prix pratiqués à la Corbeille) **— Anvers** (Type B)

MOIS	Cote précédte	Cote 11 h. 1/2 Roubaix	Cote 4 h. 1/4 Tourc.	Clôture Acheteurs	Clôture Vendeurs	Anvers précédente	Anvers ce jour
Juin	—	—	—	—	—	—	—
Juillet	6 15	6 12 1/2	—	—	—	6 00	6 00
Août	6 12 1/2	6 12 1/2	—	—	—	5 975	5 975
Septemb.	6 12 1/2	6 10	—	—	—	5 925	5 925
Octobre	6 12 1/2	6 10	—	—	—	5 85	5 85
Novemb.	6 07 1/2	6 07 1/2	—	—	—	5 80	5 775
Décemb.	6 05	6 05	—	—	—	5 775	5 75
Janvier	5 95	5 97 1/2	—	—	—	5 725	5 70
Février	5 90	5 93	—	—	—	5 70	5 65
Mars	5 95	5 90	—	—	—	5 635	5 60
Avril	5 87 1/2	5 85	—	—	—	5 635	5 60
Mai	5 87 1/2	5 85	—	—	—	5 60	5 575
Ventes... Tendance	135.000 k.					200.000 k. soutenue	

Laines Brutes, Cotons, Cafés — Le Havre, New-York

MOIS	Mérinos (Cote de 2 h. 3/4) Préc.	Mérinos ce jour	Croisées (Cote de 3 h. 3/4) Préc.	Croisées ce jour	Cotons (Cote de 4 h.) Préc.	Cotons ce jour	Cafés Le Havre Préc.	Cafés Le Havre ce jour	Cafés New-York Préc.	Cafés New-York Hier
Juin	—	—	—	—	71 1/4	71 5/8	45 50	45 75	6 25	6 35
Juillet	198	198	278	278	71	71 1/2	45 50	45 75	6 25	6 30
Août	199 50	199 50	278	273	70 1/4	70 3/4	45 75	46	6 30	6 40
Septemb.	200	200	278	278	69 1/4	69 7/8	46	46 25	6 40	6 50
Octobre	200 50	200 50	269	269	67 5/8	68	46 25	46 50	6 50	6 55
Novemb.	200 50	200 50	266 50	266 50	66 5/8	67	46 25	46 50	6 55	6 65
Décemb.	200	200	265	265	66 5/8	67	46 50	46 75	6 65	6 75
Janvier	194 50	194 50	258	258	66 5/8	67	46 75	47	6 75	6 80
Février	190	190	252 50	252 50	66 5/8	67	47	47 25	6 80	6 90
Mars	188	188	254	252	66 5/8	67	47	47 25	6 90	7 00
Avril	188	188	—	—	66 5/8	67	47 25	47 50	7 00	7 05
Mai	187 50	187 50	—	—	66 5/8	67 1/8	47 50	47 50	7 05	7 12
Ventes... Tendance	200 b. calme		.. b. calme		3 800 b. soutenue		10.000 s. soutenue		...... s. ferme	

Liverpool — Cotons

MOIS	Précédente	Ce jour
Courant	—	—
Juin-Juill.	5 87	5 87
Juill.-Août	5 81	5 81
Août-Sept.	5 76	5 76
Sept.-Oct.	5 68	5 68
Octo.-Nov.	5 60	5 60
Nov.-Déc.	5 55	5 55
Déc.-Janv.	5 54	5 54
Janv.-Fév.	5 54	5 54
Fév.-Mars	5 56	5 56
Mars-Avril	5 58	5 58
Avril-mai	5 59	5 59
Ventes... Tendance	24.000 b. calme	

Communiqué par la Maison Lehoucq et Charlet, de Tourcoing.

DERNIERS TÉLÉGRAMMES

Anvers. — Décembre 5,75 vendeurs.

New-York — *Cotons.* — Recettes probables 5.000 b.

MOIS	Précédt	1er Avis	2e Avis	3e Avis
Juillet	10.21	10.18	10.27	.....
Octobre	10.30	10.28	10.30	.....
Décembre	10.36	10.34	10.35	.....
Janvier	10.40	10.37	10.39	.....
Tendance		facile	facile	

Roubaix-Tourcoing. — *Laines.* — Affaires traitées à la Corbeille :

Matin. — 15.000 k. à 6,12 1/2 août. — 5.000 k. à 6,12 1/2 septembre. — 25.000 k. à 6,10 septembre. — 15.000 k. à 6,10 octobre. — 5.000 k. à 6,07 1/2 novembre. — 5.000 k. à 6,05 décembre. — 5.000 k. à 6,02 1/2 décembre. — 20.000 k. à 5,92 1/2 janvier. — 15.000 k. à 5,90 février. — 5.000 k. à 5,92 1/2 février. — 5.000 k. à 5,87 1/2 avril. — 10.000 k. à 5,85 avril. — 5.000 k. à 5,85 mai.

Total : 135.000 k.