TRIBUNAUX

TRIBUNAL CORRECTIONNEL DE LILLE

Audience du 1er juin 1907

Présidence de M. Godard, vice-président

Cambrioleur expulsé

J.-B. Prade, 26 ans, journalier, sans domicile fixe, est un dangereux repris de justice. Malgré sa jeunesse, il a subi déjà une vingtaine de condamnations. Il a à répondre aujourd'hui de deux cambriolages qui dénotent une rare audace.

Le 21 avril, vers 6 h. de l'après-midi, il pénétrait par la porte ouverte (qui donc, à cette heure, songeait à se défier des cambrioleurs) dans la maison de Mme veuve Poliet-Leman, à Marcq-en-Barœul, hameau du Molinel. Il monta au premier étage.

Tout tranquillement il s'occupait à explorer un placard quand une voisine, Mme Vangeluwe, qui, dans une chambre voisine, soignait le fils de la propriétaire, attirée par le bruit, vint le surprendre dans cette agréable occupation.

Mme Vangeluwe appela au secours. A ses cris les voisins accoururent et le cambrioleur se vit entouré d'une foule menaçante.

Heureusement pour lui survint le commissaire de police M. Martin, qui l'appréhenda.

Conduit au poste et fouillé, Prade fut trouvé porteur de deux clefs. M. Martin s'avisa que ces clefs pouvaient être celles d'une villa appartenant à Mme Poliet, villa maintenant vide mais qui fut habité par le directeur de la succursale de la Banque de France de Roubaix, et qui fut cambriolée il y a quelque temps.

En effet, les clefs essayées allaient parfaitement à la porte de la villa.

Prade est donc poursuivi pour deux cambriolages. Il nie tout de même le dernier dont il est pourtant l'auteur évident.

Le Tribunal le condamne à 8 mois de prison. Il prononce en outre contre lui la peine accessoire de la relégation perpétuelle.

Voilà, espérons-le, qui fera réfléchir les cambrioleurs !

Les charrettes à chiens

ne sont pas sans danger. Il faut à leurs conducteurs beaucoup de prudence car les chiens ne sont pas faciles à arrêter quand ils sont bien lancés.

Le 23 avril, Georges Louis, 18 ans, marchand de légumes, à Lille, conduisait un de ces véhicules à toute vitesse à travers la rue des Postes.

Il tourna sans ralentir aucunement la rue du Pôle Nord. A ce moment, descendait le trottoir, une vieille dame de 71 ans, Mme Vve Havez. La vieille dame fut projetée à terre. Elle s'en tira heureusement avec quelques blessures sans trop de gravité.

Poursuivi pour blessures par imprudence, Louis est condamné à 6 jours de prison avec sursis et 16 fr. d'amende.

Affaires diverses

70 francs avec sursis à François Luine, 19 ans, électricien à Lille, pour coups.

— 15 jours et 5 fr. à Paul Delesalle, 19 ans, d'Ascq, pour coups à Lille.

— 15 jours à François Vermeulen, employé au chemin de fer du Nord, pour vol.

— 16 francs avec sursis à Henri Deloo, 34 ans, journalier à Lille, pour voies de fait.

— 15 jours à Henri Nivesse, 36 ans, pour coups à Lille.

TRIBUNAL CORRECTIONNEL DE DUNKERQUE

Audience du 1er juin 1907

Gabriel Hauw, 45 ans, de Petite-Synthe, 3 jours de prison pour vol d'une barre de fer.

— Victor Pauraux, 32 ans, de Dunkerque, 8 jours de prison, 50 francs d'amende pour bris de clôture.

— Géry Dagmey, 18 ans, de Malo-les-Bains, inculpé d'abus de confiance, acquitté.

— Alcide Traneem, 19 ans, de Coudekerque-Branche, 1 mois de prison pour abus de confiance.

— Maurice Cordaert, 26 ans, 3 mois et un jour de prison pour vol.

— Henri Conio, 21 ans, marin à Dunkerque, 1 mois de prison pour blessures volontaires.

— Louise Mency, 31 ans, poissarde à Dunkerque, 2 mois de prison pour vol.

— Joseph Ryssen, 21 ans, journalier à Dunkerque, 15 jours de prison pour vol.

— Emérie Caugniez, 43 ans, journalier à Bourbourg-Campagne, 50 francs d'amende avec sursis et 50 fr. de dommages-intérêts pour coups et blessures.

INDIEN

TAPIOCA 25 % SUPÉRIEUR

RENDEMENT

Dupire et Cie, Usine de Château-Blanc, Wasquehal (Nord)

CHRONIQUE SPORTIVE

LE CONCOURS D'AUTOMOBILES

Le passage dans le Nord

L'Exposition du 5 juin à Lille

C'est mardi prochain, 4 juin, qu'arrivera dans notre région l'imposante caravane des véhicules industriels automobiles prenant part au concours organisé par l'Automobile-Club de France, avec l'appui et le patronage du ministère de la Guerre. Cette épreuve qui durera jusqu'au 10 juin, est commencée depuis le 20 mai, et les véhicules dont Paris a, jusqu'à présent, servi de point de ralliement, ont accompli vendredi leur douzième étape, sur le parcours Paris-Clermont, Compiègne-Paris. Près d'une cinquantaine de ces véhicules aux formes les plus diverses et dont le poids est très variable, ont résisté vaillamment jusqu'à présent aux difficultés de la route et arriveront à Lille mardi, venant d'Amiens par Doullens, Arras et Béthune ; après avoir traversé Lille une première fois, ils se rendront à Roubaix-Tourcoing, pour revenir dans l'après-midi à Lille, où ils seront garés dans le Palais Rameau, mis gracieusement à la disposition des organisateurs par la Municipalité lilloise, sur la demande de l'Automobile-Club du Nord.

Dans la soirée de mardi aura lieu au Cercle de Commerce, 5, rue Jean-Roisin, à Lille, une réception offerte par le Comité-Directeur de l'Automobile-Club du Nord aux organisateurs, aux officiers du ministère de la Guerre qui suivent le concours, aux constructeurs, conducteurs, etc.

Le mercredi 5 juin, de neuf heures du matin à six heures du soir, exposition publique des véhicules au Palais Rameau (entrée, 0 fr. 25, au profit des pauvres), et le soir, à huit heures et demie, réception à l'Hôtel de Ville par l'Administration municipale de Lille.

FÉDÉRATION DES MUSIQUES DU NORD ET DU PAS-DE-CALAIS

Récompenses aux vieux Musiciens

A l'occasion du Congrès et de la IVe Fête fédérale qui se tiendront à Boulogne-sur-mer le dimanche 30 juin prochain, aura lieu une distribution de récompenses aux vieux musiciens appartenant à des sociétés fédérées.

Cette distribution se fera solennellement au Cirque de Boulogne, sous la présidence de M. Simyan, sous-secrétaire d'Etat.

Voici la liste des sociétaires du Nord proposés pour les récompenses et sur lesquelles le comité de la fédération est appelé à statuer.

La médaille d'honneur est accordée après 30 ans de présence, le diplôme d'honneur après 20 ans dans la même société et sans interruption.

Chorale d'Anzin. — Médaille : Henri Lobert, Henri Chavatte, Emile Deveux.

Musique communale d'Anzin. — Médaille : Alfred Dussart ; Diplôme : Henri Dufour.

Harmonie municipale de Bailleul. — Médaille : Albert Jarry, Evariste Descamps.

Harmonie municipale de Beauvois-en-Cambrésis. — Médaille : Jules François, Philippe Lemoure, René Bracq.

Harmonie municipale de Berlaimont. — Médaille : Louis Reland, Fernand Joffroy, Emile Delmarle ; Diplôme d'honneur : Arthur Daurasse, Edouard Mathieu, Louis Willot, Antoine Lénard, Evrard Leparcq, Ernest Wéry, Chrisol Wéry, Octave Gamain, Léon Hénin, Albert Foubert, Vauxelles Paillet, Gaston Triquet.

Fanfare « La Concorde », de Colleret. — Médaille : Edmond Colard.

Harmonie municipale de Croix. — Médaille : Gustave Roger ; Diplôme : Charles Vanclef, Désiré Loncke, Edouard Deroulers.

Harmonie des mineurs de Denain. — Médaille : Adolphe Staux, Henri Limousse ; Diplôme : Nestor Collin, Alfred Botte, Léon Deroncourt, Edouard Derquis.

Musique municipale de Douai. — Diplôme : Léon D'Herbommez, Ferdinand Franchois.

Chorale « La Lyre » de Douai. — Médaille : Hippolyte Copin, Arthur Drapier, Faidherbe, Auguste Franquet, Léon Benoît, Octave Ponce, Emile Lecerf, Victor Duvivier, Ernest Robert ; Diplôme : Paul Allouchery, Louis Boulé, Emile Hurtrez, Edouard Lecas.

Musique municipale de Dunkerque. — Médaille : Edouard Vincke ; Diplôme : Emile Fonton, Georges Hammez, Pierre Bernaert, Joseph Follet.

Fanfare « La Concorde » d'Emmerin. — Diplôme : Charles Testalin, Désiré Tonneau, Aimé Buteine, Alexandre Cartier, Alexandre Willem, Alphonse Morelle, Charles Cartier.

Fanfare municipale d'Escaudain. — Médaille : Edouard Dupont, Hippolyte Dupont, François Laud ; Vict. Laude ; Diplôme : Edmond Nortier, Hippolyte Bourez, Constant Germain.

Union musicale de Faumont. — Diplôme : Louis Dhainaut, Achille Herbant, Auguste Loy.

Fanfare du Breucq de Flers-Breucq. — Diplôme : Louis Lepert, Alfred Noncle, Albert Wannepain, Alexis Leroy, Jean-Baptiste Olivier.

Société Philharmonique de Frelinghien. — Médaille : Constant Delefortrie, Louis Delefortrie, Edouard Bouvet ; Diplôme : Dieudonné Carton, Auguste Cardinal, Emile Cardinal, Jules Delediacque, Jules Allot, Victor Carton.

Musique municipale de Gondecourt. — Diplôme : Edmond Six, François Watteliez.

Fanfare de Grand-Fayt. — Médaille : Georges Navarre.

Fanfare municipale des sapeurs-pompiers d'Haubourdin. — Diplôme : Louis Menet, Edmond Capet.

Harmonie municipale d'Hazebrouck. — Diplôme : Hector Debusschère.

Fanfare « Les Amis réunis » d'Hergnies. — Diplôme : Jean-Baptiste Druart, Alphée Grisslin, Henri Legrand, Emile Thiéry, Alcide Dupriez, Edmond Jurion.

Musique municipale de Lannoy. — Médaille : Achille Deladerière, Edmond Liénard, Camille Beyls ; Diplôme : Gustave Quénez, Louis Menriese, Félicien Deladerière, Emile Degand, Auguste Fouster, Emile Meuriesse, Edouard Meuriese, Oscar Desplanques, Edouard Deladerière, Alfred Desplanque, Louis Lefebvre, Arthur Noel, Jean Delporte.

Harmonie municipale de Le Cateau. — Médaille : Gustave Hurtebis, Oscar Langlet.

Harmonie municipale de Leers. — Médaille : Henri Bataille ; Diplôme : Julien Willequet, Alfred Delescluse, Alfred Nys, Jean-Baptiste Vanessche.

Harmonie municipale de Le Quesnoy. — Médaille : Joseph Héry ; Diplôme : Léon Jourdain.

Fanfare municipale de Lys-lez-Lannoy. — Diplôme : Henri Trentesaux.

Harmonie municipale de Nieppe. — Médaille : Henri Tertyn, Fortuné Faes.

Fanfare « La Jeune Espérance » de Prouvy. — Médaille : Florent Danhiez ; Diplôme : Fortuné Usquelis, Louis Devigne, Augustin Bouquet, Léon Usquelis.

Société Philharmonique de Quesnoy-sur-Deûle. — Diplôme : Jules Masschelin, Charles Masschelin, Isaïe Lutun, Arthur Pinquet, Alexandre Gadenne, Alphonse Clarisse.

Harmonie « L'Espérance » de Raimbeaucourt. — Diplôme : Louis Blondeau, Louis Butruille, Achille Duhem, Emile Butruille, Louis Dapvriel, Paul Ladureau, Emile Butruille.

Chorale « Union des Travailleurs » de Roubaix. — Médaille : Arthur Florin.

Concordia-Harmonie de Roubaix. — Médaille : Charles-Jean-Baptiste Sciève.

Grande Harmonie de Roubaix. — Médaille : Paul Fonruier, Emile Tiberghien, Gustave Millye ; Diplôme : Hubert Guyot, Victor Cousu.

Chorale « La Cæcilia Roubaisienne » de Roubaix. — Diplôme : Edmond Janssens, Gustave Quiévreyn, Pierre Smitz, Charles Schram, Joseph Dhondt.

Fanfare Delattre de Roubaix. — Médaille : Emile Hondres, Jean Timmer.

Fanfare « Sainte-Cécile » de Rubrouck. — Diplôme : Auguste Vermeulen, Emile Cortier, Emile Duhoo, Emile Soutoir.

Musique municipale de Saint-Amand. — Médaille : Désiré Durant ; Diplôme d'honneur : Paul-Alfred Pinoy.

Harmonie municipale de Solesmes. — Médaille : Léon Hantoit, Jean-Baptiste Laillier.

Société Philharmonique de Steenvoorde. — Diplôme : Charles Davion, Léon Leuralle.

Harmonie de Steenwerck. — Médaille : Henri Beaucourt.

Fanfare de Toufflers. — Diplôme : Léon Lefebvre, Victor Choquet.

Orphéon des Travailleurs de Tourcoing. — Diplôme : Claude Gilain, Félix Vianne, François Leignel, Paul Gesquière.

La Lyre ouvrière des Forges et Aciéries du Nord et de l'Est à Trith-Saint-Léger. — Diplôme : François Stévard, Emile Jolly.

Union chorale de Vieux-Condé. — Médaille : Amand-Louis Micheux, Adolphe Hainaut ; Diplôme : Jean-Baptiste Botton, Gustave Hainaut, Armand Richard.

Harmonie des mineurs de Vieux-Condé. — Diplôme : Henri Sireuil.

Société Philharmonique « Les Enfants de la Lyre » de Wattrelos. — Médaille : Jules Thiry ; Diplôme : Meist Mas, Cyrille Lepint.

Fanfare des sapeurs-pompiers de Wez-Macquart. — Diplôme : Louis Lefebvre, Arthur Barrau.

Fanfare municipale de Willems. — Médaille : Jules Delsalle, Camille Pinquet.

Cette publication est faite conformément au règlement, et avec prière aux personnes qui auraient des observations à formuler, de ne pas craindre de les adresser à M. Richart, président de la Fédération, à Lens.

Les sociétés qui auraient des propositions à transmettre doivent demander l'état réglementaire au Président, auquel il devra être retourné avant le 10 juin, dernier délai.

JEU DE DAMES

Partie de qui perd gagne

V. — Voici la position au début de la 4e variante :

N. un pion : 18.

B. quinze pions : 30, 31, 33, 34, 40 à 50.

Variante 4

10	»	18.22
11	31.27	22.31
12	41.37	31.36
13	37.31	36.27
14	47.41	27.32 (b
15	33.28	32.23
16	34.29	23.25
17	41.37	25.30
18	40.35	30.34
19	35.30	34.25
20	45.40	25.30
21	40.35	30.34
22	35.30	34.25
23	46.41	25.30
24	42.38	30.34 ou 35
25	44.39	34 ou 35.40
26	50.44	40.46
27	39.34	45.50
28	43.39	50.45
29	44.40	45.50
30	49.44	emprisonné

(A Suivre).

Problème 241, par Deutin

Noirs : 5 pions, 1 dame

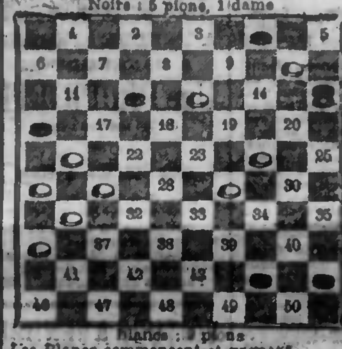

Blancs : 7 pions

Les Blancs commencent et gagnent.

Un joli problème d'enfermé par C. Coulin, aux Clayes ; a paru dans le « Gaulois » (no 45, 11.3.78) et a été inséré au « Damier » de Balédent sous le no 4.846.

Problème 242, par Raymond

Noirs : 12 pions, 1 dame

Blancs : 11 pions, 1 dame

Les Blancs commencent et gagnent.

Absolument nette, la solution de ce joli problème inédit d'A. Raymond, à Iberville (Canada).

Solution du problème 238

B. 34.29 — 28.22 — 29.18 — 32.1 — 1.40.
N. 36.18 — 18.28 — 13.11 — 45.34.

Solution du problème 236

B. 42.37 — 44.40 — 33.29 — 23.19 — 32.27 — 37.19 — 19.14 — 25.14 — 15.4.
N. 12.21 — 45.34 — 24.33 — 13.24 — 21.32 — 26.46 — 9.20 — 46.10.

Solutions justes des problèmes

MM. Paul et Adolphe Lenglard, Zozo et Charlot, Laplaine, Métro, Agricola, Cran de Retour.

Adresser toutes les solutions et communications à M. Paul, en « Damier de Wazemmes », établissement Saint-Louis, 20, rue du Marché, où les joueurs se réunissent les dimanches, lundis et jeudis dans la soirée.

RÉCRÉATIONS SCIENTIFIQUES

Solution de la 3e récréation

1. — Voici une solution du carré magique de 16 cases :

16	3	2	13
9	6	7	12
5	10	11	8
4	15	14	1

Le total est 34 dans tous les sens (horizontalement, verticalement et diagonalement).

2. — Ci-dessous une solution du carré magique de 25 cases :

11	7	24	20	3
2	14	10	23	16
19	5	13	6	22
25	18	1	12	9
8	21	17	4	15

Le total est 65 dans tous les sens.

PORT DE DUNKERQUE

ENTRÉES DU 31 MAI

B-Ayres, vap. holl. Eemland, 2392, dm.

du 1er juin

Havre, v. Jean Bart, 415, dm.
Bordeaux, vap. N. Verberckmoes, 865 dm.
Londres, al. ang. Edith-May, 63, tourteaux.
Philadelphie, v. dan. Euxonia, 2388, dm.
Rouen, v. Aster, 1927, dm.
Caen, v. Ville de Caen, 145, dm.
B-Ayres, v. holl. Amstelland, 3514, dm.

SORTIES du 31 mai

Cherbourg, v. Saint-Martin, 776, charbon.

du 1er juin

Rotterdam, v. Amiral L'Hermite, 31, dm.
Cardiff, v. Oranie, 1114, lège.
Kings-Lynn, v. ang. Hanthoun, 93, sucre.
Cherbourg, st. Jean-Bart, 83, charbon.
Lézardrieux, st. Lucie, 56, charbon.
Newcastle, vap. ang. Factor, 729, lège.
Blyth, v. dan. Motala Strom, 961, lège.

ARRIVAGES : VENANT DE :

Copenhague 29 mai, st Jorgen-Jensen — Dque
Vigo 26, st Amiral Sal. de La Motnaix — Havre
Natal 20, st Ville de Rouen —
Alger 25, st Véga — Marseille

DEPARTS : ALLANT A :

Portland 30 mai, st Annette-Marie — Dunkerque (en route de Requejada)
Newcastle 30, st Addington — id
Alger 27, st grec Katina (en route Sulina) — id
Sulina 24, st Garlands — Gibraltar pr ordres
Tacoma 29, 3m Eugénie Fautrel — Falmouth
Pensacola 26, st Corby — Gênes
Bordeaux 30, st Eperlan — Pauillac
Par 29, goel Elie — Nantes
Alger 29, st Lakins — Rouen

PASSAGES. — Ste Catherine 31, st. ang. Arroyo, allant de Callao à Dunkerque.
Madère 28, st. ang. Rosarian, all. de B-Ayres à Dunkerque.

MARCHÉS

Mercuriale des Marchés aux bestiaux de Douai. — Voici les résultats de la mercuriale des marchés aux bestiaux de Douai, en date des 29 et 31 mai :

Bœufs amenés ..., vendus ..., prix moyen du kilo, 1re qualité, poids vif, 0,88 ; poids net, 1,55 ; 2e qualité, poids vif, 0,78 ; poids net, 1,36.

Taureaux : Amenés ..., vendus ... ; pr. moy. du kilog., 1re qualité, poids vif 0 fr. 80, poids net 1 fr. 40 ; 2e qualité, poids vif 0 fr. 70, poids net 1 fr. 20.

Vaches : Amenées, ..., vendues ... ; prix moyen du kilog., 1re qualité, poids vif, 0 fr. 83 ; poids net, 1 fr. 46 ; 2e qualité, poids vif, 0 fr. 73 ; poids net, 1 fr. 28 ; 3e qualité, poids vif, 0 f. 63 ; poids net, 1,06.

Veaux : amenés, 79 ; vendus, 79 ; prix moyen du kilog., 1re qualité, poid vif, 1 fr. 40 ; poids net, 2 fr. 40 ; 2e qualité, poids vif, 1 fr. 20 ; poids net, 2 fr. 05.

Mouton, à la cheville.	2,20	....
Brebis, — —	2...	....
Porc, — —	2...	....

Valenciennes, 1er juin.

Sucres bruts disponibles (premiers jets) 24,12
— — — (deuxième jets) ....

Stocks des Entrepôts de l'arrondissement de Valenciennes au 31 mai 1907. — Entrepôt de Valenciennes, 115.896 sacs de sucre, dont 37.682 de sucre blanc et 77.704 de sucre roux. Entrepôt de Lourches, 14.790 sacs de sucre, dont 6.290 de sucre blanc et 8.500 de sucre roux.

Cambrai, 1 juin.

Blés 80 kilos.

Blé bl. n... 20... à 20,50 | Seigle l'h. 16... à 17...
— roux ..... | Escour. l'h. 16... 17...
— ord. l'h. 19.50 20... | Avoine n. 19... 20...

Farines 100 kilos

Farine 1re q. 36... à ..... | Son. 14.50 à .....
» 2e q. 35... .....

Huiles 100 kil.

Colz. sout. 80... à ..... | Lins de pays pour peinture 62... à .....
» épur. 86... ..... | Lins étr. ....
Œill. ext. .... | Camelins ....
Œill. fine 100... 180... |

Graines l'hect.

Colza 20... à ..... | Lins 21... 26...
Œillette n. 20... 30... | Cameline 13... ....

Tourteaux les 100 kil.

Colza pays 13... à 14... | Lin. 19... à 20...
» étrang. .... | Cameline ....
Œillette 17... 18... | Pavots 13... 14...

Fourrages

(foin les 720 k. ; luzerne et paille-blé les 520 k.)

Foin, 1re q. 75 à 80 | Luzerne, 2e q. 45 à 50
» 2e q. 70 à 75 | Paille-blé, 1re q. 30 à 35
Luzerne, 1re q. 50 à 55 | » 2e q. 25 à 30

Bestiaux (marché du 31 mai).

Veaux amenés : 14 gras et 1 maigre.
— (prix du kilog sur pied)...... 1,30 à 1,50
Porcs (prix du kilog sur pied)...... 1,20 à 1,25

UNE PREUVE SUR PLACE

Lorsqu'une guérison quelconque est annoncée dans ce journal, le public pense avec une plus ou moins juste raison que plus elle est miraculeuse, plus il serait intéressant pour lui que le fait se fût passé dans sa propre ville, afin de pouvoir la vérifier. Mais quand il s'agit des guérisons opérées par les Pilules Foster pour les Reins, le même public est unanime à reconnaître que toutes les preuves offertes sont faciles à vérifier, car il n'est jamais besoin d'aller très loin, puisqu'elles sont toujours prises sur place, comme le prouve ce que nous dit M. J. Wagnies, 31, rue du Chaufour, à Lille : « Il y avait longtemps déjà que je me plaignais des reins, mais depuis six mois les douleurs étaient devenues si aiguës que je ne pouvais plus faire le moindre mouvement et que je ne savais comment me tenir pour marcher. De temps en temps mes urines étaient troubles et laissaient un dépôt abondant ; j'avais les pieds et les jambes enflés, mon sommeil était difficile et malgré tous les soins je m'affaiblissais toujours. C'est alors que je voulus faire usage des Pilules Foster pour les Reins, vendues à la Pharmacie Leclercq, 16, Grand'Place, Lille. A peine avais-je terminé la première boîte que j'étais pour ainsi dire complètement guéri. Je continuai régulièrement le traitement et aujourd'hui que j'ai retrouvé la santé, je suis persuadé de rendre service aux personnes souffrant des reins, en recommandant un remède aussi efficace contre ce mal. Je certifie exact ce qui précède et vous autorise à le publier. »

Les Pilules Foster pour les Reins (marque originale) sont en vente chez tous les pharmaciens, 3 fr. 50 la boîte ou 6 boîtes pour 19 fr., ou franco par la poste ; Spécialités Foster, H. Binac, pharmacien, 25, rue St-Ferdinand, Paris. Dans l'intérêt de votre santé, exigez la véritable boîte avec la signature : James Foster et refusez toute imitation ou substitution. — 6.

CADEAU

Demandez franco-franco l'album du ... Nouvelle Montre ... 20 fr. gar. 10 ans. E. DUFAS, ... BESANÇON

Le MEILLEUR CAFÉ est le CAFÉ FIN de la MAISON WATERLOT-LAMBELIN
Au Café Fin, 53, rue Nationale, 53, LILLE
René CARTON, Successeur

EPILEPSIE Guérison certaine ...

Le Docteur DOGNIAUX, Spécialiste

Hernies (guérison complète en quelques jours, sans bandage, pour la vie). Paiement après guérison.

Varicocèle, - Hydrocèle, - Difformités

Radicalement guéries par procédés spéciaux

Reçoit lundi et mercredi, de 1 à 5 heures, en son Institut, 79, rue de l'Institut, à JUMET-Heigne, près de Charleroi (Belgique).

Sœurs de Charité. — Aumônier

POURQUOI

la Constipation

amenant après elle des Maux de Tête, Eblouissements, Bourdonnements, Affections de l'Estomac, de l'Intestin et des Reins, est encore la terreur de nombre de gens ? C'est, parce que, malgré la vogue de bienfaisants et sûrs laxatifs, tels que les DRAGÉES DE SANTÉ DUBUS, ne donnant nulle colique, n'astreignant à aucun repos, ni changement de régime ; beaucoup de personnes, ignorant, aussi, le bon marché de ce produit (la Boîte de 160 Dragées coûte 1 fr. 85 dans toutes les pharmacies) ont eu recours à des purgatifs violents, irréguliers ou désagréables, qui au lieu de régulariser les fonctions des voies digestives, les détraquent complètement.

Dépôt Général : Pharmacie DUBUS, 7, rue des Arts, Lille.

Se méfier des imitations.

A MÉDITER

« Le public se demande parfois pourquoi Médecins et Pharmaciens sortent si souvent indemnes des épidémies ?

« C'est parce qu'ils ne boivent comme apéritif que du BANYULS-TRILLES. »

(Extrait du « PETIT PRATICIEN »
organe de Défense des Intérêts professionnels médicaux et pharmaceutiques)

DANS TOUS LES CAFÉS ET LES BONS ESTAMINETS

Exigez l'étiquette sur la bouteille

Les PILULES GOBERT, dites FRANÇAISES, purifient le sang, donnent de l'appétit ; elles purgent doucement et sans coliques, guérissent jaunisse, rhumatismes, apoplexies, migraines. 1 fr. la boîte. Pharmacie Centrale, 26, rue Esquermoise, Lille.

PREMIERS BEAUX JOURS

Si une époque est indiquée pour suivre la médication dépurative, c'est celle dans laquelle nous entrons.

Pour ceux qui ont été victimes de maladies de peau, vices du sang, humeurs, ulcères variqueux, etc., pour ceux ou celles qui craignent les malencontreux boutons du visage, les différentes éruptions cutanées, si fréquentes au printemps, nous indiquons, aux rares personnes qui l'ignoreraient la médication Delezenne, Baume Ste-Geneviève et Dépuratif Delezenne, que l'on trouve au prix de 1 fr. 50 le pot et 4 francs le flacon dans toutes les bonnes pharmacies et au dépôt général, Pharmacie Dubus, 7, rue des Arts, en face la rue de Roubaix, Lille. Ces produits existent depuis de longues années et ont toujours donné des résultats merveilleux quelle que soit l'ancienneté de l'affection (Milliers d'attestations).

BOURSE DE COMMERCE DE PARIS

(Cours de Clôture)

Paris, le 1 juin 1907.

	Avoines	Seigles	Blés	Farines
Courant	21.40	19.50	25.85	33 90
Prochain	21.75	19.50	25.10	34.15
Juillet-août	21.15	19.50	25.50	34.05
4 derniers	19.05	19.50	24...	34...

Farines de consom. : 54-57.50 ; 1re marq. : 57...

	Huile de lin	Huile de Colza	Alcools	Sucres
Disponible	61.25	79.25	....	....
Courant	61.25	79.25	42.50	27.25
Prochain	61.25	79.25	42.75	27.50
Juillet-Août	61.25	79.50	42.50	27.50
4 derniers	61.50	79.50	38.25	....
3 d'octobre	....	....	37.25	....
4 premiers	60.75	80.25	37.50	....
Roux	....	....	....	....
Rafinés	....	....	....	....

BOURSE DE LILLE

DU 1er JUIN 1907

Dernière jouissance	CHARBONNAGES	Cours précéd.	Cours du jour
2 janv. 07	Albi	1000 ..	....
31 déc. 06	Aniche	1520 ..	1519 ..
6 janv. 07	Anzin	5905 ..	....
7 mai 06	Béthune 1/50e	....	....
15 nov. 06	Bully-Grenay	4930 ..	4930 ..
15 nov. 06	— — 1/250e	98 50	98 25
1er déc. 06	Bruay	1420 ..	....
15 févr. 07	Bruay (20e)	652 ..	651 ..
1 juillet 06	Campagnac	138 ..	....
1 mars 07	Carvin (cinquième)	341 ..	340 ..
1 mars 07	Carvin (entière)	1690 ..	1680 ..
Origine	La Clarence	274 ..	274 ..
31 mars 07	Courrières	2750 ..	2700 ..
Origine	Crespin (dixième)	88 75	88 50
31 déc. 06	Dauchy	985 ..	979 ..
1 mai 07	Dourges (100e)	307 ..	....
1 mai 07	Dourges (act. ent.)	....	....
1 oct. 06	Drocourt 1500	6400	....
1 oct. 06	Drocourt (10e)	440	....
31 déc. 06	Escarpelle	....	1000 ..
2 janv. 08	Ferfay	1025 ..	....
Origine	Fléchinelle	59 ..	....
Coup. t at.	Flines-les-Raches	50 ..	49 ..
31 mars 07	Lens (entier p.)	780 ..	781 ..
31 mars 07	Lens (1/10)	78 25	78 25
1 mai 07	Liévin	4055 ..	4061 ..
1 mai 07	Liévin (30e)	138 ..	138 50
15 juin 01	Ligny-les-Aire	605 ..	605 ..
Origine	— — (250 fr. p.)	....	....
12 juin 06	Marles 30 0/0	2215 ..	2205 ..
8 janv. 07	Marles 70 0/0	3320 ..	....
6 janv. 07	Marles 1/20e	160 ..	....
28 févr. 07	Meurchin (1/20e)	2547 ..	2570 ..
28 févr. 07	Meurchin (act. ent.)	12675 ..	....
10 janv. 07	Ostricourt	2200 ..	....
1 juillet 06	Thivencelles	695 ..	....
15 nov. 06	Vicoigne (act.)	1164 ..	1168 ..
	BANQUES (Actions)		
	Crédit du Nord	615 ..	....
	Verley-Decroix	1304 ..	....
	Devilder et Cie	1100 ..	....
	VALEURS DIVERSES		
	Gaz de Wazemmes	515 ..	....
	Rousseau	399 ..	....
	St-Sauveur-Arras	210	....
	Biache-Saint-Vaast	2500 ..	....
	Denain-Anzin	2110 ..	2100 ..
	Forges St-Amand	720 ..	....
	Senelle	620 ..	....

Coupons détachés

15 mai. — Ciments et chaux hydrauliques du Nord (act. lib.), c. no 1, brut 10 fr., net nom. 9,60, port. 9,40. — Ciments et chaux hydrauliques du Nord (act. non lib.), brut 6,25, net nom. 6.— Béthune (Bully-Grenay), no 36, brut 80, net nom. 76,80, port. 71,57 ; Béthune (Bully-Grenay), le cinquantième c. no 36, brut 1,60, net nom 1,54, port. 1,43.

1er juin. — Société Lorraine Industrielle, coup. no 51, brut 35, net nom. 33,60, port. nom. 32,30.

Coupons annoncés

9 juin. — La Desvroise (ciments) coupon no 5, brut 9,60, net nom. 18,90, port. 18,26.

10 juin. — Marles 70 0/0 (parts c. no 2) brut 100, net nom. 96, port. 93,29 ; Marles 70 0/0 (20e), c. no 2, brut 5 fr., net port. 4,76.

13 juin. — Marles 30 0/0, c. no 6, brut 116,65, net nom. 112, port. 107,56.

30 juin. — A détacher à la cote du 19 mai, Aniche, net 80 fr.

BANQUE DU NORD ET DES FLANDRES

A. & L. PALLIEZ, Adm.-Dr

LILLE { 108, rue Nationale, 108 / 39, rue Faidherbe, 39

AMIENS. — 5, Rue des Trois-Cailloux.
CAMBRAI. — 5, rue de la Porte-Robert
DOUAI. — 25, place du Barlet.

ORDRES DE BOURSE

CHARBONNAGES AU TARIF OFFICIEL

RENSEIGNEMENTS GRATUITS

PAIEMENT SANS FRAIS DE TOUS COUPONS même 15 jours avant leur échéance

Location de Coffres-Forts

GARDE DE TITRES

Organe hebdomadaire : *Echo des Charbonnages*

Abonnements : Nord et limitrophes, 3 fr. par an ; Autres départements, 4 fr. ; étranger, 6 fr.

BOURSE DE PARIS

1er juin 1907	Cours précédent	Dernier cours
Rente 3 %	95.10	94 95
3 %, amortissable	95.25	95 15
Banque de France	3.970	3 [illegible]
Crédit Foncier	675	....

OBLIGATIONS

Crédit Foncier	Cours précéd.	Cours du j.	Ville de Paris	Cours précéd.	Cours du j.
Bons 1887	....	....	Ob. 65 4 %	520	529
— 1888	....	....	— 69 3 %	460	462
Com. 1879	475	477	— 71 3 %	404	405
— 1880	500	501	— 75 4 %	537	....
— 1891	396 50	396 50	— 92 2 1/2	364	360
— 1892	452 50	453	— 98 3 %	420	472
— 1899	462 50	463	— 99 2 %	405	400
Fonc. 1879	504 50	500	Brux. 1886	....	....
— 1883	470 50	420	Anvers 1887	....	....
— 1885	459	460		....	....
— 1895	461 50	460 50		....	....

BOURSE DE LONDRES

1er mai 1907	Cours précéd.	ouvert.
Consolidés	84 3/8	84 3/4
Extérieure	92 1/2	92 1/2
Toro (série D)	93 ./.	93 ./.
Banque ottomane	16 1/4	16 1/4
Rio Tinto	89 7/8	89 7/8
Consolid. Goldfields	6 7/8	6 7/8
East Rand	4 3/16	4 3/16
Rand mines	6 1/8	6 1/8
Chartered	1 5/16	1 5/16
Robinson Gold	8 1/4	8 1/4

Pour nos Ménagères

MARCHÉS	Beurre			Œufs			Pommes de terre		
	(le kilo)			(le mille)			(les 100 kilos)		
Paris, 29 mai (pour comparaison)	Normandie 2... 2 90 ; Bretagne 2.30 2,70 ; Touraine 2.24 2... ; Nord et Est 2,10 2,60			Norm.ie : extra .94 108, gros .84 .88, ord.re .66 .72 ; Picardie : extra 100 112, gros 90 .96, ord.re .84 .90			Midi nouv. .5... .55.. ; Hollande 11... 15... ; Sauc. r. 10... 12... ; rondes hât. 10... 13...		
Lille, 29 mai	2,80 à 3,20		le kilo	7... à 8...		le cent	11... à 12...		les 100 k.
Aire, 24 mai	2,50 à	2,70	le kilo	2,35 à	....	le quart.	8,50 à	....	les 100 kil.
Armentières, 27 mai	2,80	....	»	2,50	....	le quart.	8...	....	»
Avesnes, le 24 mai	1,20	1,40	le 1/2 k.	2,10	2,20	le quart.	....	....	»
Bailleul, 28 mai	1,40	....	le 1/2 k.	2,00	....	le cent.	8...	....	»
Bergues, 27 mai	2,80	3,35	le kilo	2,25	....	le quart.	6,95	....	»
Bourbourg, 28 mai	2,30	2,60	»	2,10	2,30	»	9...	12...	»
Courtrai, 27 mai	1,24	1,36	le 1/2 k.	2,20	....	»	6,50	....	»
Cassel, 28 mai	1,15	1,20	»	2...	2,30	»	8...	9,25	»
Cambrai, 1 juin	1,30	1,40	»	2...	2,30	»	8...	9...	»
Cysoing, 30 avril	1,50	....	»	2...	....	»	8...	....	»
Estaires, 30 mai	1,45	....	»	2,40	....	»	7...	11,50	
Etrœungt, 30 mai	1,25	....	»	1,80	1,90	»			
Fourmies, 6 mai	1,20	1,30	»	2...	2,10	»			
Haubourdin, 31 mai	1,15	1,25	»	2,50	....	»	....	....	»
Hazebrouck, 27 mai	1,20	1,35	»	2,20	2,40	»	....	....	»
Hirson, 30 mai	1,30	1,40	»	1,90	2...	»			
Landrecies, 18 mai	1,30	....	»	2,30	....	»			
Lannoy, 1 juin	1,45	....	le 1/2 k.	1,95	....	le 1/2 q.			
Le Cateau, 18 mai	1,10	1,20	le 1/2 k.	2,10	2,20	le quart			
Merville, 23 mai	1,40	....	»	2,15	....	»	8...	9,25	
Ors, 28 mai	1,25	1,30	»	2...	....	»			
Seclin, 27 mai	1,30	....	»	2,50	2,60	»	0,15	....	le kilog.
Solesmes, 1er juin	1,50	....	»	2,10	....	»	....	....	les 100 kil.
Somain, 30 mai	1,40	1,50	»	1,30	1,40	le 1/2 q.			
Valenciennes, 1 juin	1,60	....	»	2,30	....	le quart			
Wasquehal, 24 mai	1,65	....	»	1,30	....	le 1/2 q.	....	....	le kilog.
La Bassée, 30 mai	1,40 à	1,60	le 1/2 k.	2,50	2,70	le quart	10...		les 100 kil.

Cours des Marchés à terme du 1er juin 1907

Laines Peignées — ROUBAIX-TOURCOING (D'après la moyenne des prix pratiqués à la Corbeille)

MOIS	Cote précéd.te	Cote 11 h. 1/2 Roubaix	Cote 4 h. 1/4 Tourc.	Clôture Acheteurs	Clôture Vendeurs	Suint Précéd.	Suint Ce jour	Suint Acheteurs	Suint Vendeurs
Juin	6 10	6 07 1/2	—	—	—	188	—	—	—
Juillet	6 05	6 05	—	—	—	188	—	—	—
Août	6 00	6 00	—	—	—	188	—	—	—
Septembre	5 95	5 95	—	—	—	188	—	—	—
Octobre	5 92 1/2	5 92 1/2	—	—	—	190	—	—	—
Novembre	5 85	5 85	—	—	—	190	—	—	—
Décembre	5 82 1/2	5 82 1/2	—	—	—	190	—	—	—
Janvier	5 79	5 79	—	—	—	188	—	—	—
Février	5 72 1/2	5 72 1/2	—	—	—	—	—	—	—
Mars	5 67 1/2	5 67 1/2	—	—	—	—	—	—	—
Avril	5 67 1/2	5 67 1/2	—	—	—	—	—	—	—
Mai	—	5 67 1/2	—	—	—	—	—	—	—
Ventes		9[illegible] k.							
Tendance									

Laines Brutes, Cotons, Cafés — ANVERS (Type B) et LE HAVRE

MOIS	Anvers précédente	Anvers ce jour	Mérinos (Cote de 2 h. 3/4) Préc.	Mérinos ce jour	Croisées (Cote de 3 h. 3/4) Préc.	Croisées ce jour
Juin	6 075	6 075	192	192	248	248
Juillet	6 10	6 00	193	193	248	248
Août	5 95	5 95	194	194	248	248
Septembre	5 875	5 875	194 50	194 50	248	248
Octobre	5 85	5 85	196	196	248	248
Novembre	5 775	5 775	194 50	194 50	248	248
Décembre	5 75	5 75	193 50	193 50	240	240
Janvier	5 70	5 70	188 50	188 50	235	235
Février	5 625	5 625	187	187	234	234
Mars	5 60	5 60	185	185	230	230
Avril	5 575	5 575	185	185	230	230
Mai	—	—	—	—	—	—
Ventes	15.000 k. CALME		200 b. CALME		600 b. CALME	

LE HAVRE (Cotons, Cafés) et NEW-YORK (Cafés)

MOIS	Cotons (Cote de 4 h.) Préc.	Cotons ce jour	Cafés (Cote de 4 h. 30) Préc.	Cafés ce jour	New-York Cafés (Cote de 4 h.) Préc.	New-York Hier
Juin	79	80 3/8	36	36 75	5 35	5 40
Juillet	80 1/4	81 3/8	35 75	35 75	5 25	5 30
Août	80 1/4	81 1/8	35 50	35 50	5 [illegible]	5 [illegible]
Septembre	80	81	35 50	35 50	5 [illegible]	5 [illegible]
Octobre	79 3/4	80	35 50	35 50	5 [illegible]	5 [illegible]
Novembre	79 1/8	79 5/8	35 50	35 50	5 [illegible]	5 [illegible]
Décembre	78 1/2	79 3/4	35 50	35 50	5 [illegible]	5 [illegible]
Janvier	78 1/4	78 1/8	35 75	35 75	5 [illegible]	5 [illegible]
Février	78 1/4	78 7/8	35 75	35 75	5 [illegible]	5 [illegible]
Mars	78	78 7/8	35 75	35 75	5 [illegible]	5 [illegible]
Avril	78	78 3/4	35 75	35 75	5 30	5 30
Mai	—	78 3/4	—	—	—	—
Ventes	4.600 b. SOUTENUS		2.000 s. FACILE		13.000 s. SOUTENUS	

LIVERPOOL (Cotons)

MOIS	précédente	ce jour
Courant	6 80	6 85
Juin-Juill.	6 69	6 74
Juill.-Août	6 67	6 72
Août-Sept.	6 58	6 63
Sept.-Oct.	6 53	6 57
Oct.-Nov.	6 47	6 49
Nov.-Déc.	6 44	6 46
Déc.-Janv.	6 41	6 44
Janv.-Fév.	6 41	6 43
Fév.-Mars	6 42	6 44
Mars-Avril	6 43	6 45
Avril-Mai	—	6 46
Ventes	28 000 b.	
Tendance	term. sout.	

Communiqué par la Maison Lahoucq et Charlet, de Tourcoing.

DERNIERS TÉLÉGRAMMES

Anvers. — Décembre 5.75 vendeurs.

New-York. — Cotons. — Recettes probables 7.000 b.

MOIS	Précéd.	1er Avis	2e Avis	3e Avis
Mai	11.96	11.87	11.81	....
Juillet	11.68	11.66	11.61	....
Octobre	11.87	11.80	11.83	....
Décembre	11.96	11.88	11.93	....
Tendance		faible	Sout.	

Roubaix-Tourcoing. — Laines. — Affaires traitées à la corbeille :

Matin. — 5.000 k. à 6.07 1/2. — 5.000 k. à 6,02 1/2 juillet. — 10.000 k. à 6,05 id. — 10,000 k. à 6,00 août. — 40.000 k. à 5,95 septembre. — 5.000 k. à 5,92 1/2 octobre. — 5.000 k. à 5,85 novembre. | 5.000 k. à 5,87 1/2 novembre.

Total : 91.000 k.

Stock en filières au 31 mai 65.000 k. contre 30.000 k. au 30 avril ; augmentation, 35.000 k.

Le gérant : Ch. VERIN.

Imp. « Croix du Nord », 15, r. d'Angleterre, Lille