Ventes des Notaires de Lille

Dans la séance du lundi 9 mars 1908, au local de la Chambre, 7, rue de Puébla, il a été adjugé

Désignation des immeubles	Résultats	Mises à Prix
1. Lille, 98, rue de Voltaire, maison, pour.	16.000	Montant de la mise-à-prix id.
2. Lambersart (Canteleu), 48, rue Bernard, maison, pour.	9.500	

ANNONCES LÉGALES

Etudes de Me DANEL, notaire à Lille et de Me GALLAND, notaire à Fleurbaix.

VILLE DE LILLE

Hôtel-de-Ville, n° 2

PROPRIÉTÉ

à usage de commerce et d'habitation érigée sur 200 mètres de terrain, louée 2.500 fr. et charges.

A VENDRE

pour sortir d'indivision

Samedi 28 Mars, à deux heures, en la salle des adjudications des Notaires de Lille, 7, rue de Puébla.

Mise à prix : 35.000 francs

Pour tous renseignements, s'adresser à Me Danel, notaire à Lille, rue de l'Hôpital-Militaire, 62, ou à Me Galland, notaire à Fleurbaix. 4317

Etudes de Me G. HERLIN, notaire à Lille, rue de l'Hôpital Militaire, 128, et de Me DE BRIE, notaire à Guileghem (Belgique).

VILLE DE LILLE

(Section d'Esquermes)

Rue Saint Bernard et rue Duhem

A VENDRE

Le mercredi 8 avril 1908, à deux heures précises, en la Salle des Adjudications des Notaires, rue Puébla, 7.

1° UNE

MAISON

sur une

Cité de 10 Maisons

dite *Cité Desterck*

Mise à prix : 20.000 fr.

2°

82 mètres carrés

de terrain à bâtir, à l'angle de la rue Saint-Bernard et de la rue Duhem.

Mise à prix : 2.500 fr. 4934

Etudes de Me Emile LEFEBVRE, docteur en droit, notaire à Lille, 44, rue Princesse, et de Me POURBAIX, notaire à Bondues.

BONDUES

A la Croix Blanche

(à proximité de Tourcoing)

A VENDRE

PUBLIQUEMENT

Le samedi 28 mars 1908, deux heures du soir, à Lille, rue Puébla, 7, en la Salle des Adjudications des Notaires de Lille.

MAISON

DE CAMPAGNE

et dépendances

Route nationale de Paris à Menin,

et *Chemin des Prés Bavons*

EN TROIS ARTICLES

I.

Maison de campagne avec beau jardin, bien planté, dépendances, etc., sur un hectare 2 ares 03 centiares.

Mise-à-prix : 16.000 fr.

II.

57 ares 87 centiares de pâture et labyrinthe.

Mise-à-prix acceptée : 7.000 fr.

III.

3 maisons et 5 ares 41 centiares.

Mise-à-prix acceptée : 2 000 fr.

Faculté de réunion des trois lots.

Voir les affiches 4974

Etude de Me CLAUDE, notaire à Roubaix.

VILLE DE ROUBAIX

A l'angle de la rue de l'Hermitage, nos 2, 4, 6 et 8, et de la rue Nain, nos 60 et 62.

5 MAISONS

à étage

d'un bloc, à divers usages

Arrentées, jusqu'au 31 décembre 1922 sans redevance; louées 6.100 fr. par an.

A ADJUGER

PUBLIQUEMENT

en un ou plusieurs lots au gré des vendeurs

L'an 1908, le jeudi 26 mars, pour commencer à trois heures de relevée, en l'étude.

La propriété est visible les lundis et mercredis, de deux heures à deux heures et demie, et sur autorisation de Me Claude. 4920

RAISMES

Rue Gamotte

à proximité de la forêt, des deux gares et du tramway

BELLE

Maison de campagne

avec vastes écuries et remises. Nombreuses chambres à coucher. Gaz, *téléphone*, calorifère. Salle de bains au gaz. Jardin de 66 ares planté d'très beaux arbres. Façade sur deux rues.

A vendre ou à louer

On louerait pour la saison d'été, meublée ou non meublée.

S'adresser à Me Marc DELCOURT, notaire à Valenciennes. 4973

Etude de Me LECROART, notaire à Holleque-aux-Pierres (Belgique).

A vendre de gré à gré

dans les environs de Liége (Belgique)

UN BEL ET VASTE

ÉTABLISSEMENT

de construction récente ayant servi de *Maison d'éducation* et pouvant parfaitement convenir pour noviciat, alumnat, ou communauté religieuse.

Cette propriété est située dans une commune très importante qui est desservie par deux lignes de tram vicinaux.

Pour tous renseignements et photographie, s'adresser au notaire Lecroart, à Holleque-aux Pierres. 4978

L'AGENCE NOTARIALE

DE LA RÉGION DU NORD

se recommande aux Propriétaires, Rentiers et Capitalistes pour le placement de leurs Fonds sur Premières Hypothèques ou autres garanties sérieuses (intérêts 4 et 4 1/2 p. 0/0) ainsi que pour la Vente et la Location de leurs immeubles. — Bureaux : à Lille, rue Jacquemars-Giélée, 51, et à Roubaix, rue de Mouscron-à-Pont-de-Ma, 8.

DEMANDES et OFFRES D'EMPLOI

Famille honorable demande

Dépôt de marchandises

(linge et bonbons) pour la vente au comptant ou pour la vente à crédit dans ville très commerçante du Nord. Meilleures références. Ecrire ce B. du journal, 1, rue des Sept-Agaches, Lille, aux lettres M. R. C. N. 5699

Jeune homme de bonne famille 24 ans, ayant accompli son service militaire, bonne instruction, de

Employé de commerce

tireur, comptabilité ; sérieuses recommandations. Ecrire au bur. du journ., 1, rue des Sept-Agaches, Lille, aux initiales M. C. 5697

GARDE-COUCHES

sécularisée, très expérimentée, longue pratique dans Maternité, libre pour Mai, cette ou autre découle. — S'adresser ou écrire rue Beaucourt-Descurselles, 9, Lille. 5701

Organiste

Professeur de musique, demande place. S'adr. à M. l'abbé Gargnier, curé d'Ugny-le-Gay, par Chauny (Aisne). 5690

Personne de confiance désire faire intérim économe

Femme de chambre

travail journées dans maison chrétienne. Ecrire L. M., bur. du j., 1, rue des Sept-Agaches, Lille. 5700

Monsieur marié

demande à gérer une ferme importante ou une propriété, haute référence et cautionnement. Ecrire au b. du journ., 1, rue des Sept-Agaches, Lille, aux lettres B. C. L. 5726

Ménage, 44 ans

Cocher, cuisinière

connaissant service d'intérieur, recherche emploi, long service, mieux de bons certificats. Ecrire 313, rue Solférino, Lille. 5725

JEUNE FILLE

sérieuse, de bonne famille, connaissant le commerce, désire se placer dans l'épicerie ou merceries. S'adr. 12, rue Carnot, Lille. 5724

Ingénieur Représentant

désire être, pour région Nord, le correspondant d'une importante usine, de préférence métallurgique, ou à défaut la carte de fabricants d'articles pour serruriers-entrepreneurs. Ecrire Poste restante, Roubaix, Pochette nationale, n° 455.383. 5723

On demande

Bonne cuisinière

avec bonnes références. 20 francs. Prendre l'adresse au bureau du journal, 1, rue des Sept-Agaches, Lille. 5655

Servante

On demande une servante sachant bien entretenir maison et aimant les enfants. Bonne conduite exigée. — S'adresser, 90, F. Archimède, Roubaix. 5704

Quincaillerie

On demande un jeune homme de 14 à 16 ans pour faire les courses, rue des Chats-Bossus, 29-31, Lille. 5727

On demande

BON JARDINIER

Allée des Jardins, Saint-André-lez-Lille, chez M. Helbolt. 5730

On demande

Une servante

de 16 à 18 ans, aimant les enfants. Prendre l'adresse au bur. du j., 1, rue des Sept-Agaches, Lille. 5720

Ebéniste

On demande un ouvrier chez M. Deres, Meubles, Anzin. 5707

On demande

Bonne de confiance

pour soigner jeunes enfants. S'adresser, le matin, 15, boulevard Rigo-Danel, Lille. 5708

Jeune Fille

de 16 à 18 ans est demandée pour servir trois personnes. S'adr. 38, rue Faidherbe, Lille (après-midi). 5709

SERVANTE

est demandée chez Mr Pourbaix, notaire, au Petit-Hem-lès. 5728

Femme de chambre

On demande fille sérieuse et très capable pour couture et lingerie. Bons gages, mais références de tout premier ordre exigées. Ecrire au j., 1, rue des Sept-Agaches, Lille, en indiquant références, aux initiales L. U. 5715

On demande, 14, rue des Jésuites, Armentières

Jeune fille

d'au moins 20 ans, sachant coudre et aimant les enfants, pour service femme de chambre. Bonnes références. 5717

Servante

On demande jeune fille sérieuse et tranquille, très propre et active, au courant du service d'une maison bourgeoise. Sérieuses références seront exigées. S'adresser 68, rue Beaurepaire, Tourcoing. 5705

Cuisinière

On demande une fille d'une trentaine d'années, munie de bons certificats, sachant bien faire la cuisine et entretenir une maison. S'adresser de 11 heures à midi et de 2 heures à 6 heures, 39, rue de Tournai, à Tourcoing. 5707

On demande

Une fille sérieuse

de 20 à 30 ans, sachant faire bonne cuisine. Ecrire G. S. Z., 24, rue de la Paix, Armentières. 5703

ON DEMANDE

une servante cuisinière et une femme de chambre. Bonnes références. Prendre l'adresse au bur. du journ., 1, rue des Sept-Agaches, Lille. 5706

On demande servante

pour bonne maison catholique. Pas de lessive. 57, rue Desdemi-Rotheroux, près la Place de Tourcoing, Lille, tramways A, G, H. 5702

On demande

Une personne sérieuse

sachant faire une bonne cuisine bourgeoise, munie d'excellentes références. Bons gages. Fr. l'adr. au b. du journ., 1, rue des Sept-Agaches, Lille. 5703

On demande

Domestique

très sérieux et soigneux pour entretien de maison, service de table et nettoyage d'automobile. Nourri non logé. Références exigées. 39, rue de Mons, Valenciennes. 5703

On demande

Un homme de peine

30 à 40 ans, très bon livret exigé, 22, rue du Bourdeau, Lille. 5710

On demande

UNE BONNE

ayant déjà servi, 9, Façade de l'Esplanade, Lille. 5709

On demande

Un cambreur-corroyeur

28-34, rue du Bourdeau, Lille. 5716

On demande pour la campagne, dans famille très chrétienne.

Une servante-cuisinière

et une bonne d'enfants. — Prendre l'adresse au bureau du journal, 1, rue des Sept-Agaches, Lille. 5717

JEUNE FILLE

de 14 à 16 ans est demandée pour soigner enfant chez M. Boisseau, rue Princesse, 29, Lille. 5718

Cabinet de L. MONTAIGNE-DELOS Gradué en droit, 200 bis, rue Solférino, à LILLE.

A LOUER

Rue Camille-Desmoulins, Rez-de-Chaussée de quatre pièces et deux chambres au second, partie de grenier et caves, 350 francs.

CAPITAUX A PLACER

sur hypothèque à 4 %.

Bureau de 2 à 5 heures

A VENDRE

Deux foyers pour salon et salle à manger, dernier système, au 240, rue Solférino, Lille. 4975

PIANO A VENDRE

S'adresser rue d'Emmerin, n° 15, Haubourdin. 4977

AUX FILS DE FAMILLE

A céder plusieurs

Affaires importantes

justifiant de bénéfices par comptabilité bien tenue. S'ad. AGENCE NOTARIALE

A Lille, rue Jacquemars-Giélée, 51.

CABINET DENTAIRE

Jules BECK, Dentiste

12, rue Saint-Genois, 12

(près la Gare et l'Eglise St Maurice)

— *LILLE* —

Maison spéciale et recommandée pour la pose des dents et dentiers perfectionnés et garantis à des prix modérés. — Soins de bouche. — Extraction sans douleur. — Visible tous les jours de 9 h. à midi et de 2 h. à 5 h. le mardi excepté.

MONT DE TRINITÉ

(Bruxelles)

CHATEAU de la BOUDINIÈRE

Pensionnat de Dames Augustines, composé d'élèves exclusivement françaises. — Situation hygiénique de 1er ordre. — Education complète et préparation aux Examens. — Entre et visiter cet Etablissement, recommandé par toutes les sommités médicales. 4000

LE CURÉ

de Bampierre-s.-Bouhy (Nièvre)

donne à tous le moyen d'avoir mémoire extraordinaire et d'apprendre facilement les langues. Timb. p. rép.

GRAINES, SEMENCES

potagères, fourragères et de fleurs

Spécialité de PRAIRIES

TRÈFLES, LUZERNES

Betteraves

GRATIS Catalogue général sur demande

Taupicide infaillible détruit toutes Taupes en 24 heures

1 fr. pris à Lille, 1.100

Extermination des Rats

0 fr. Lille, 0 60

F. MONTAIGNE-QUÉTU

Gare des Agneaux, Lille

En employant le **Sunlight** Savon de Ménage

Vous ferez une grande lessive en une demi-journée.
Vous donnerez à votre linge la blancheur de la neige.
Vous abolirez l'usage de la brosse et des acides corrosifs.
Vous préserverez vos tissus et vous ne brûlerez pas vos flanelles.
Vous économiserez temps, travail, argent et santé.

TRAVAUX DE BATIMENTS

Bâtisse — Maçonnerie — Gros — Réparations

Maison M. DELEMARRE

P. LECOCQ, Successeur

LILLE, 4, Place de Gand, 4, LILLE

DISTRIBUTION D'EAU

Salles de bains, Lavabos, Water-closets, etc.

Orphelinat de filles

dirigé par les Religieuses Augustines à Laventie (P.-de-C.), près d'Armentières. On y reçoit les orphelines à partir de 3 ans, moyennant une pension de 200 fr. par an, tous les frais compris. 5707

SI VOUS SOUFFREZ DE L'ESTOMAC

si rien ne vous soulage

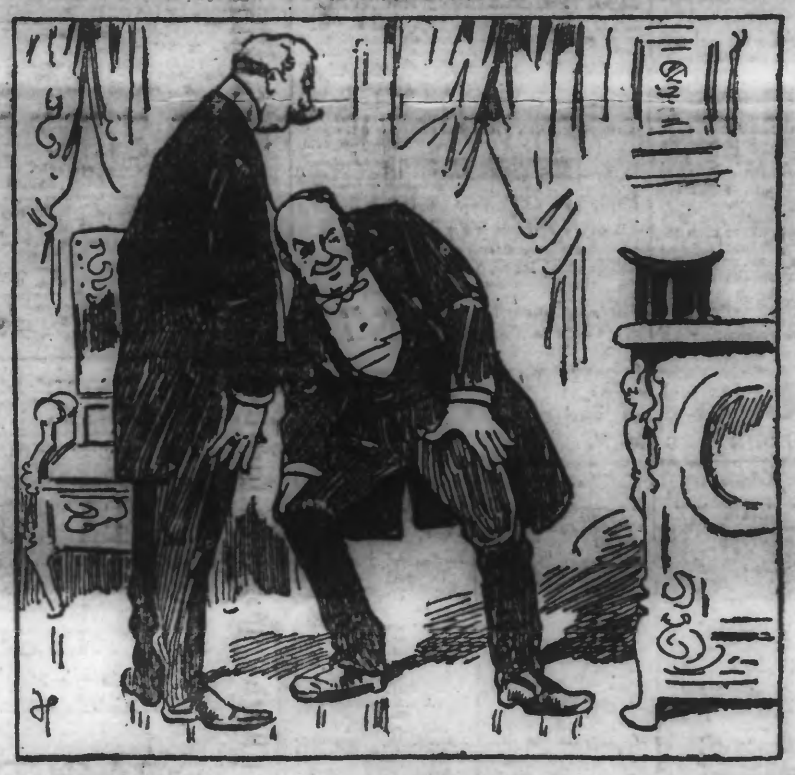

Prenez des PILULES SOMER

ELLES GUÉRISSENT TOUJOURS

Pour recevoir un étui de Pilules Somer, envoyer 2 fr. au

Dépôt général : Pharmacie Normale, 108, rue de Lannoy, Roubaix

Appareils d'éclairage, gaz, électricité, gaz renversé. Lacoste, 97, rue Nationale, Lille. 1

Compagnie du Gaz de Roubaix

ECLAIRAGE & CHAUFFAGE

Appareils de tous styles et de tous prix pour l'éclairage au GAZ et à l'ÉLECTRICITÉ : lustres, suspensions, girandoles, appliques, etc.

Articles divers pour l'incandescence par le gaz.

Appareils pour la cuisine et le chauffage des appartements, réchauds, cuisinières en fonte brute ou émaillée ; foyers en tous genres, au gaz et au coke pour salons et salles à manger.

Réchauds à gaz pour cabinets de toilette et pour repasseurs, pâtissiers, charcutiers, tailleurs, coiffeurs — Chauffe-bains à gaz, perfectionnés.

Voir Exposition

Rue du Curé, 16, Roubaix

GALERIES SAINT-GEORGES

ROUBAIX — 8, rue Saint-Georges, 8 — ROUBAIX

HORLOGERIE

BIJOUTERIE

Joaillerie. Orfèvrerie

FANTAISIE

pour Cadeaux et Fêtes

MONTRES DE PRÉCISION

or, argent acier et nickel

ATELIER SPÉCIAL de RÉPARATIONS soignées

LUNETTERIE OPTIQUE

Appareil breveté indicateur de la vue

BAROMÈTRE — THERMOMÈTRE

Jumelle — Compte-fils

EXÉCUTION *rapide et soignée* des ordonnances de MM. les Docteurs Oculistes

Graines de Semence

LA MAISON V. MARRIER

LILLE — 155, rue de Paris, 155 — LILLE

offre gratuitement son catalogue illustré contenant notice sur la culture potagère et celle des fleurs. — Ecrire pour recevoir franco chaque année. — Prix spécial pour le gros. — Spécialité de graines d'herbe pour pelouses. 4-91

MAISON DU SOLEIL D'OR

25-27-29, pl. du Théâtre, 25-27-29

- LILLE -

Grand choix de Cadeaux pour Mariages

SPÉCIALITÉ DE GARNITURES DE CHEMINÉES *de tous styles*

BELLES OCCASIONS en MONTRES & BIJOUX

ACHATS d'OR et BRILLANTS aux plus hauts prix

— MAISON DE CONFIANCE —

FABRIQUE de BANDAGES

et Orthopédie

La plus ancienne Maison du Nord, fondée en 1850

LILLE, 17, Place du Lion d'Or, 17, LILLE

H. MARQUIS

Orthopédiste-Bandagiste

Brevetés en France et à l'Etranger. S.G.D.G.

Bandages spéciaux. — Ceintures ventrières. Bas élastiques. — Jambes de bois. — Béquilles. Irrigateurs. — Appareils et Corsets orthopédiques pour le redressement de toutes les difformités, etc.

VENTE EXCLUSIVE DU PINCE-NEZ SMITHSON

Jules COLPIN

LIBRAIRIE - PAPETERIE

Objets de Piété

62, Rue Esquermoise, 62

LILLE

Bréviaires, Missels, Diurnaux, Livres de plain-chant, Livres de Messe, Missels de Première Communion, Livres de Piété, Livres pour Distributions de Prix et récompenses, Scapulaires, Chapelets, Médailles, Bénitiers, Christs et Statuettes. 1

ENTREPRISES DE PLAFONNAGES

PLAFOND Enduit ordinaire

Plâtre, Ciment, Simili-Pierre, Stuc, etc...

PLAFOND NOUVEAU SYSTÈME sans PLANCHES DE PLATRE

SPÉCIALITÉS pour Eglises, Chapelles, Oratoires, Vestibules, etc...

LÉON CUPPENS, Plafonneur

43, boulevard Vauban et 59, Boulevard Louis XIV — LILLE

LA CURE DU PRINTEMPS

A toutes les personnes qui ont fait usage de la

JOUVENCE

de l'Abbé SOURY

nous rappelons qu'il est utile de faire une cure préventive de *six semaines*, à l'approche du Printemps, pour régulariser la circulation du sang, et éviter les malaises sans nombre qui surgissent à cette époque de l'année.

Aux personnes qui n'ont pas encore employé

La JOUVENCE de l'Abbé SOURY

nous ne cesserons de répéter que ce médicament, uniquement composé de plantes inoffensives, dont l'efficacité tient du prodige, peut être employé par les personnes les plus délicates, sans que personne le sache et sans rien changer à ses habitudes.

La JOUVENCE de l'Abbé Soury guérit toujours, à la condition d'être employée sans interruption, tout le temps nécessaire.

FEMMES QUI SOUFFREZ

de Maladies intérieures, Métrites, Fibrômes, Douleurs périodiques, Hémorragies, Leucorrhée, Troubles de la circulation du sang, Maux de Tête, Vertiges, Etourdissements. Vous qui craignez les accidents du RETOUR D'AGE.

Faites une CURE avec

La JOUVENCE de l'Abbé SOURY

ET VOUS GUÉRIREZ SUREMENT

Le flacon 3.50, dans toutes les Pharmacies. 4.10 franco gare. Les trois flacons 10.50 franco gare, contre mandat-poste adressé Pharmacie Mag. DUMONTIER, place de la Cathédrale, à ROUEN.

(Notice et renseignements confidentiels gratis) 2

CHANGE — FONDS PUBLICS

Exécution de l'Ordres de Bourse — Achats et Ventes de Titres

MAISON E. BULTÉ

ROUBAIX — 35, rue Neuve — ROUBAIX

Succursale à Mouscron, 111, Rue de la Station

Nouveauté pour Dames — AU VRAI BON MARCHÉ — Derrière l'Eglise St-Christophe

Ancien Maison CAPELLE-SPENDER

GRIGNON SŒURS, Successeurs

Rue de Tournai, 13-15 — TOURCOING

CONFECTIONS et LAINAGES — MAISON DE CONFIANCE — SOIERIES LINGERIE, etc.

Vu par Nous, Maire de la Ville de Lille, pour légalisation de la signature de M. Ch. Vanh