MAISONS DE COMMERCE SPÉCIALEMENT RECOMMANDÉES

AUX FABRIQUES DE GENÈVE, 29-31-33, Rue Neuve, LILLE
A. GONTIER DE LA ROCHE *Diplômé de l'Ecole nationale d'Horlogerie*
Horlogerie, Bijouterie, Joaillerie, Orfèvrerie
ACHAT & ÉCHANGE D'OR & D'ARGENT — ATELIER SPÉCIAL DE RÉPARATIONS

CHAMPIGNONS ET CONSERVES ALIMENTAIRES *Articles de 1er choix* — *Maison Spéciale* **G. GUILBAUT** — 45 — Rue Basse — 45 LILLE *Envoi Prix-Courant*

??? Recrutez vos BONNES, DOMESTIQUES, OUVRIERS, EMPLOYÉS, par la *CROIX DU NORD*. L'insertion de 5 lignes, 0,75 c.

HOTEL DE LA COLLETTE Maison de famille — Pension bourgeoise — Salles pour Noces, Banquets, etc......
Ed. Desrumaux, *17, rue Marais*, Lille
ENTREPRISE DE DINERS POUR LA VILLE ET LE DEHORS

Manufacture Générale d'Instruments de Musique
J. GRAS — BREVETÉ S. G. D. G. 32, Rue des Ponts-de-Comines, 32 — **LILLE**
Instruments, Pianos, Orgues, Violons, Mandolines, Phonographes

Comptoir Général de Change
Paiement coupons 8 jours avant échéance — Achat et Vente de titres contre espèces
LILLE — 40, rue Nationale — LILLE
LARRIEU et MONNOYE, Administrateurs-Directeurs
ACHAT & VENTE D'ACTIONS DE CHARBONNAGES au Courtage Officiel
Renseignements sur Valeurs cotées et non cotées
Souscriptions sans frais à toutes émissions
TRANSFERTS ~ CONVERSIONS
Renouvellement des Feuilles de Coupons
40, rue Nationale, Lille
Exécution de tous ordres de Bourse — Vérification gratuite des tirages

J. BERTEN — Lunettes et Pinces-Nez choisis avec soins, selon le degré de la Vue. Jumelles, Baromètres et Thermomètres, Stéréoscopes et Monocles. Exécution des Ordonnances de MM. les Oculistes — *OPTICIEN*, 3, rue Jeanne-Maillotte, Près le Monument Faidherbe — **LILLE**

INSTALLATION COMPLETE DE LABORATOIRES
PHYSIQUE & CHIMIE
Verrerie — Appareils — Produits purs
Ed. BASSET — 5, *Place de Strasbourg, LILLE* — *Téléphone 1329*

ORNEMENTS et LINGE d'Eglise --- DRAPEAUX pour Sociétés
OUVRAGES DE DAMES
A LA MARGUERITE 168, rue Solférino, 168 — LILLE —

M. BEAUREPAIRE
CORSETS exclusivement sur Mesure
Téléphone 929 — Rue Esquermoise, 22 — LILLE

Meubles —:— Linoléums
E. DEWEZ TAPISSIER-GARNISSEUR 49, *Rue de Paris*, 49, LILLE
LITERIES — LITS fer et cuivre — Usine à vapeur — MAISON de CONFIANCE

Maison fondée en 1770, la plus ancienne de la région du Nord
MANUFACTURE de CIERGES et BOUGIES
LAY-CRESPEL, 54-56, rue Léon-Gambetta, LILLE
Cierges et souches cire garie pure d'abeilles et toutes qualités. Prix et échantil. sur demande

EUGENE LOUIS AMEUBLEMENT-TAPISSERIE 40, rue de Béthune, 40, LILLE
Décors pour fêtes, Tentures funèbres, Meubles, Sièges garnis, Literies complètes, Rideaux, Draperies de tous styles. — Lits en fer, Lits-cages, Sommiers-élastiques, Laines, Crins, Plumes, Duvets, Coutils, Stores. — Papiers peints, Glaces encadrées, Berceaux complets, tous genres. Réparations — Réfection de Literies-Cardages.
Prix étiquetés très réduits

ANNONCES LÉGALES

BELGIQUE A vendre en bloc fermes et bois, revenu net 93.000 francs. Prix 3.000.000. Facilités paiement. — S'adresser au notaire JEANMART, à Mons (Belgique). 729

DEMANDES et OFFRES D'EMPLOI

JEUNE HOMME de 16 ans, sérieux, muni de bonn. référ., désire avoir place d'employé de commerce. Ecr. au b. du j., 1, rue des Sept-Agaches, Lille, aux init. V.D.C.D. 1479

Jeune fille de 23 ans, pouvant fournir bonn. référ., demande des journées. Ecr. aux init. J. V., 85, rue des Ursulines, Tourcoing. 1484

ALLEMANDE 25 ans, recommandée par maîtres, parlant allemand et italien, désire place femme de chambre ou gouvernante enfants 6 à 10 ans. Pr. l'adr. au b. du j., 1, rue des Sept-Agaches, Lille. 1491

On demande bonne à tout faire, de 18 à 22 ans, munie de sérieuses références. S'adr. 79, rue d'Arras, Lille. 1486

Boucherie-charcuterie On demande garçon sérieux sachant un peu travailler. Références exigées. Rue du Faubourg-des-Postes, 10, Lille. 1487

On demande **Personne sérieuse** sachant coudre, pour s'occuper de jeunes enfants à la campagne pendant le mois d'août. Rép. 124, rue Jacquemars-Giélée, Lille. S'y présenter mardi entre 4 et 6 heures, ou mercredi entre 11 heures et midi. 1488

Décorateur demande apprentis. S'ad. rue Basse, 14, Lille. 1489

DAME SEULE demande une fille sérieuse sachant bien faire cuisine et bien coudre. Références. S'ad. rue Nationale, 167, Lille. 1490

On demande pour restaurant **Une servante sérieuse** de 25 à 30 ans, gages 35 fr., pas de lessive. S'adr. à Mme veuve Cambier, à Pont-à-Vendin. 1492

On demande jeune fille catholique, bien élevée, pour s'occuper enfants 3, 5 et 6 ans, léger service maison, couture. Ecr. Beslay, château Röleur, Valenciennes. 1493

On demande à avoir, pour aller à la mer et faire intérim du 1er août au 15 septembre, une **Personne sérieuse** pouvant faire cuisine et un peu d'entretien. S'adr. rue Sadi-Carnot, 38, Armentières. 1478

PLACIERS, ayant déjà occupations et désirant améliorer leur situation en vendant à Lille et banlieue un article de consommation ménagère, sont demandés. Très bonnes conditions. — S'adresser, de midi à 2 heures et de 6 heures du soir à 8 heures, rue de Lille, 186, à La Madeleine-lez-Lille. 1494

AVIS

Nous rappelons à nos lecteurs que les lettres en réponse aux annonces ne doivent pas être adressées à M. le Directeur du journal, mais qu'ils doivent se conformer aux indications données dans les dites annonces.

Exemple : On demande une servante connaissant très bien son service. Réponse au bureau du journal aux initiales L. B. Adresser la réponse aux **lettres L. B.**, et non au Directeur du journal.

Cabinet de L. MONTAIGNE-DELOS Gradué en droit, 390 bis, rue Solférino, à LILLE.

A VENDRE Avenue de l'Hippodrome, **Villa moderne**, libre, beau jardin, prix avantageux.
CAPITAUX A PLACER sur hypothèque à 4 %
Bureau de 2 à 6 heures

VOITURES neuves et occasion à vendre 102, rue E. Devaux, Saint-Omer, 5 landaus carrés, 3 mylords grands bateaux avec roues caoutchoutées. — 4 mylords avec roues ordinaires, 2 victorias, ducs, tapissière, coupés, phaétons, omnibus, breacks, charrettes anglaises, tonneau, derby à 4 roues et plusieurs autres voitures.
Harnais neufs et d'occasion à 1 et 2 chevaux pour toutes tailles.
Un très bon soufflet de forge. Un enclume de 206 kil. avec la série d'estampes de dessus et dessous. A vendre à de bonnes conditions. 878

A LOUER Grande et belle maison de commerce, actuellement à usage de marchand de confections et vêtements sur mesure, place Nouvelle-Aventure, no 13. Pas de reprise. Libre dans deux mois. Pour conditions, s'adr. à Mme veuve Bonnet, rue Colbert, 39, à Lille, de 3 à 5 h. 1223

Petit Appartement à louer pour une ou deux personnes, Avenue des Fleurs, 9, à La Madeleine. 1197

Camions de Brasseries EN SPÉCIALITÉ
D. et G. HANOTE -: *Douai* :-
Téléphone 62
Prix défiant toute concurrence. Catalogue franco
A vendre : **4 CAMIONS** et autres équipages. Occasion, excellent état.
Ferrage et resserrage de **ROUES A FROID.** — Travail instantané. 1215

Dynamos A vendre : 60 et 35 Amp. 110 V. — Dauwe, 50, r. des Arts, Lille. 1218

Plage de Wimereux
HOTEL BON SÉJOUR Pension depuis 6 francs par jour, tout compris, arrangement pour famille. — **SEROUX, rue Carnot** 1148

CABINET DENTAIRE Jules BECK, Dentiste, 12, rue Saint-Genois, 12 (près la Gare et l'Église St-Maurice) — *LILLE* —
Maison spéciale et recommandée pour la pose des dents et dentiers perfectionnés et garantis à des prix modérés. — Soins de bouche. — **Extraction sans douleur.** — Visible tous les jours de 9 h. à midi et de 2 h. à 5 h. le mardi excepté.

GRAINES, SEMENCES *potagères, fourragères* ET DE FLEURS
SPÉCIALITÉ DE **TRÈFLES A GROSSES TIGES** *Luzernes, Betteraves* **CRÉATION de PRAIRIES**
CATALOGUES FRANCO
F. MONTAIGNE-QUÉTU — A. DIDIERJEAN-QUÉTU
5, r. des Sept-Agaches, LILLE

EXTERMINATION des RATS

0f. 60 franco par poste

OSTENDE. — Hôtel Pension Britannique Restaurant de Lorraine, prop. Linden, rue de la Chapelle. Cuisine française. Sit. centrale. Pension depuis 7 fr. Chambres depuis 2.50. Electricité. 1188

COMPAGNIE DU
Tramway du Mont-Blanc

Siège social : 78, rue d'Anjou, à PARIS

Statuts déposés aux minutes de Me LEFEBVRE, Notaire à Paris, le 30 Mai 1905

Augmentation du Capital Social de la Compagnie

qui est porté de **1** à **3** millions par création et

ÉMISSION

DE

4.000 Actions nouvelles de 500 fr.

AU PAIR

Conseil d'Administration

MM. **Abel COUVREUX**, Ingénieur civil, Administrateur délégué de la Compagnie du Port de Bizerte et de la Société des Sultanats du Haut-Oubanghi, 70, boulevard Maillot, Neuilly-Paris. . . . . *Président*
Hector DERUAD, Vice-Président de la Société Toulousaine d'Electricité, Toulouse. . . . . *Administrateur*
René DE CHANTEAU, Administrateur de la Société Toulousaine d'Electricité, 130, boulevard Haussmann, Paris . . . . *Administrateur*
Maxime LAGUERRE, Conseiller général du Département de l'Ain, Artemare (Ain) . . . . *Administrateur*

COMMISSAIRES DES COMPTES MM. **Paul AUBLET**, 7, square du Roule, Paris. **Pierre GUYOT**, 35, rue de la Bienfaisance, Paris.

Déclaré d'utilité publique par décret du 3 août 1904, et concédé pour 75 ans, le **Tramway du Mont-Blanc** est destiné à transporter les voyageurs de la gare P.-L.-M. du Fayet-Saint-Gervais à l'Aiguille-du-Goûter (3 820 mètres alt.), puis au sommet du Mont-Blanc, le **plus haut pic d'Europe** (4.810 mètres alt.).

Fondée sans majoration, sans actions d'apports ni parts de fondateurs, à **un million de francs** employés en travaux et matériel, la Compagnie augmente actuellement son capital pour poursuivre ses travaux.

La pose de la voie est terminée jusqu'au col de Voza (soit près de 8 kil.), où les voyageurs trouveront, dès cette année, un grand Chalet-Restaurant.

Pendant la durée des travaux, les actions recevront **5 0/0 d'intérêt.** (Art. 44 des Statuts).

Au vu des résultats des entreprises similaires (en Suisse notamment, où les nombreux chemins de fer de montagne sont prospères et distribuent jusqu'à 10 0/0 de dividendes), on prévoit que, grâce à la notoriété mondiale du Mont-Blanc, grâce aux nombreux voyageurs que deux lignes de chemin de fer (le P.-L.-M notamment) amènent à Chamonix et dans la région, **30.000 voyageurs au minimum** graviront chaque année le Mont-Blanc en chemin de fer

Au prix de 45 fr. par voyageur les recettes atteindraient	1.350.000 fr.
Moins frais d'exploitation (50 0/0 des recettes)	675.000 »
Resterait un bénéfice net de	675.000 »

soit une somme permettant de distribuer **15** 0/0 aux 4 millions qu'atteindra le capital social, tout en assurant le service des intérêts et des amortissements, à 4 millions d'obligations à émettre ultérieurement, pour la réalisation complète de l'entreprise.

La souscription est ouverte jusqu'au 8 JUILLET 1909

A LILLE, chez MM. **JUNOD** Frères, Banquiers, 54, rue Jacquemars-Giélée et place de Strasbourg (Télép. 22-51)

On souscrit directement aux principaux Etablissements de Crédit et chez tous les Banquiers et Changeurs de la Région

ON VERSE { 125 fr. en souscrivant / 875 à la répartition

Les demandes peuvent être adressées dès maintenant par correspondance et seront servies dans leur ordre d'arrivée

L'ADMISSION A LA COTE DES VALEURS A LA BOURSE DE PARIS SERA DEMANDÉE

Insertion faite au *Journal Officiel* du 21 Juin 1909.

Guérison de M. Rochat atteint de **GASTRITE CHRONIQUE** *par les Eupeptases du Dr Dupeyroux*

M. Philémon ROCHAT, mécanicien, que représente la photogravure ci-contre, est né à Villers-sous-Chalemont (Doubs) en 1867 et habite 80, rue Edgar-Quinet, à Neuilly-Plaisance (Seine-et-Oise). Quand il vint à ma consultation, le 8 août 1908,

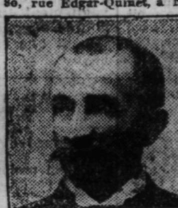

il éprouvait après avoir mangé des douleurs atroces en ceinture et plus particulièrement au creux de l'estomac. Il lui semblait que son estomac se déchirait en tous sens et qu'on lui enfonçait une aiguille dans le cœur; les douleurs s'irradiaient dans l'omoplate gauche et dans les reins. Ce n'était que vers sept heures du soir que le repas du midi commençait à digérer. Le mal avait débuté douze ans auparavant, mais il devenait de plus en plus terrible. M. Rochat était très fatigué, très abattu et anémié au dernier point. Le 8 août au soir il prit après un léger repas une dose d'Eupeptases et, chose qui le surprit agréablement, il ne souffrit pas pour digérer et put dormir toute la nuit, ce qu'il n'avait pas fait depuis dix-huit mois. A la fin de 1908, grâce à mon traitement à base d'EUPEPTASES, M. Rochat était guéri. Il m'a permis de publier son cas dans le but d'être utile à ses semblables. Dr DUPEYROUX.
5, Square de Messine, Paris.

P.-S. — Les Eupeptases du Dr Dupeyroux sont des ferments digestifs retirés des glandes des animaux. Elles sont indiquées contre toutes les affections de l'estomac et de l'intestin, dyspepsies, gastrites, gastralgies, dilatations d'estomac, entérites simple et muco-membraneuse, aigreurs, brûlures, renvois, ballonnements, ulcères d'estomac, diarrhées rebelles. J'envoie franco domicile la demi-boîte d'Eupeptases contre 3 fr. 25, la grande boîte contre 5 fr. 25 et une boîte échantillon contre 1 fr. 70. J'envoie, gratis et franco sur demande, les neuf brochures où sont exposés mes travaux de thérapeutique et d'hygiène, ainsi qu'un questionnaire, et consulte gratuitement tous les jours, excepté le jeudi et les jours de fête, de 1 heure à 3 heures, en mon cabinet du 5, square de Messine, à Paris, et par correspondance.

Dépots : Grande Pharmacie Nouvelle, 51, rue de Béthune, Lille. — A Armentières : Gobert, 20, Grand'Place. — A Douai : Pharm. Delaoutre. — A Dunkerque : Pharm. Lefèvre, place Jean-Bart. — A Roubaix : J. Willot, 37, rue du Vieil-Abreuvoir. — A Valenciennes : Pharm. Sabin-Boulet, 3, place d'Armes. — A Bapaume : M. Carbonnelle, rue de Péronne. — A Lens : Pharm. Henri Dellemme.

OSTENDE - Gd HOTEL FONTAINE Pension, Prix modérés. Arrangts pr fam. Ascenceur « OTIS », Lumière électrique.

FABRIQUE SPÉCIALE DE BANDAGES
Maison BORGHI, **Decroix**, Succ
81, RUE DE L'HOPITAL-MILITAIRE, 81
—o— LILLE —o—
Maison de 1er ordre, Fondée en 1850

SPÉCIALITÉ DE CEINTURES POUR DAMES
APPAREILS ET CORSETS ORTHOPÉDIQUES pour le redressement de toutes difformités
Articles en tous genres pr malades. Réparations
PESSAIRE-BORGHI breveté
PROTHÈSE : JAMBES DE BOIS, JAMBES ET BRAS ARTIFICIELS, BÉQUILLES
Bas pour varices, tissu spécial
Madame DECROIX s'occupe spécialement des Dames
Seul dépositaire à LILLE des **Bandages Wickham**, s'ajustant d'eux-mêmes, sans sous-cuisses et sans fatiguer les hanches.

DIABÈTE
Le Meilleur Remède amenant la Guérison **RADICALE** en 6 semaines est :
L'ÉLIXIR ANTIDIABÉTIQUE BURTON
A BASE VÉGÉTALE
Composé par Th. BURTON ex-Médecin de la Marine de Bres (Malacca). Membre d'Honneur de l'Académie des Sciences Physiques et Chimiques d'Italie.
N'EXIGE AUCUN REGIME
Notice et Attestations Gratis — En Vente dans toutes les Pharmacies Prix : 8fr (9f. franco contre Mandat)
DEPÔT GÉNÉRAL : PHARMACIE NORMALE DE ROUBAIX
Dépôts : *Lille*, phies Levecq et Gobert ; *Tourcoing*, phie Boyaval

MALO-LES-BAINS. — Bar du Nord Café-Restaurant A. Devos Six, 4 et 6, Avenue Bel-Air, près place Kursaal. Déjeuners et dîners depuis 1.50. 119[illegible]

SI VOUS VOULEZ de

Bons DOMESTIQUES *faites vos* **ANNONCES** DANS La « **CROIX DU NORD** » 1, rue des Sept-Agaches — LILLE —

ACHAT D'OR ET BRILLANTS

MAISON
Soleil d'Or
25-27-29, Place du Théâtre, LILLE
Grand choix de Cadeaux pour Mariages
SPECIALITE DE GARNITURES DE CHEMINÉE DE TOUS STYLES
CORBEILLES de MARIAGE
BIJOUTERIE-JOAILLERIE
Maison de Confiance

RAYON SPÉCIAL DE VRAIS BRONZES

Actions Cours exceptionnels de première heure avec droit aux bénéfices sur 5.20 prix nominal. Compagnies honorables, sérieusemt dirigées. — **Arizona house copper**, 2.75 ; **Daly mines**, 1.50 ; **Western mines**, 0.75. Pour tous renseignements, s'adr. rue de Roubaix, 33, à Tourcoing. 1133

Cie du Gaz de Roubaix — MOTEURS A GAZ
Moteurs à gaz de tous systèmes et de toutes forces.
Consommations réduites jusque 470 litres, à charge complète, par cheval-heure.
Personnel technique et spécial pour le service.
Devis et plans.
500 moteurs fonctionnent à Roubaix et les environs pour tous genres d'industries.
Economie incontestable sur la vapeur pour forces motrices de faible et moyenne puissance.
Pour tt renseignements, s'ad. rue de Tourcoing, 38, Roubaix.

OSTENDE Maison recommandée. VILLA MELIOR, *rue Peter Benoit, 3.* — Chambres et appartements. — Cuisine bourgeoise. — Restaurant à prix fixe et à la carte. — Conducteur à tous les trains (Garage pr automobiles). 1199

CYCLES de toute marque. Vente à crédit, à 2fr.50 par semaine. **P. GAMBLIN**, mécanicien, *79, r. L.-Gambetta, Lille*, seule maison de vente des Cycles **Budge Withwoth**.

GRAND CHOIX de LAINE à MATELAS chez M. J. GOLDSTEIN, à Carvin. Qualité extra à 3 fr. 50 le kilo. Prix spéciaux pour hôtels, hôpitaux, pensionnats, etc.

Gratuit LA PHARMACIE NORMALE DE ROUBAIX, 108, rue de Lannoy, envoie franco, sur demande, son magnifique prix-courant, contenant de précieux renseignements d'hygiène utiles dans toutes les familles.

Demandez notre catalogue de **VOITURES D'ENFANTS** modèle 1909 — LACOSTE et Fils, ingénieurs, *87, rue Nationale, LILLE*

INSTITUT HYDROTHERAPIQUE du Dr Dewèvre
Château de Petite Synthe (Nord)
MALADIES NERVEUSES — CONVALESCENCES — RHUMATISMES
—: Installation de premier ordre :—

FABRIQUE DE BANDAGES *et Orthopédie*

La plus ancienne Maison du Nord, fondée en 1830
LILLE, 17, Place du Lion d'Or, 17, LILLE
H. MARQUIS Orthopédiste-Bandagiste
Breveté en France et à l'Etranger, S.G.D.G.
Bandages spéciaux. — Ceintures ventrières. Bas élastiques. — Jambes de bois. — Béquilles. Irrigateurs. — Appareils et Corsets orthopédiques pour le redressement de toutes les difformités, etc.
VENTE EXCLUSIVE DU PINCE-NEZ SMITHSON

Vu par Nous, Maire de la Ville de Lille pour légalisation de la signature de M. Ch. Vérin