JEU DE DAMES

PROBLÈME 531, par BOURQUIN

Noirs : 11 pions, 2 dames

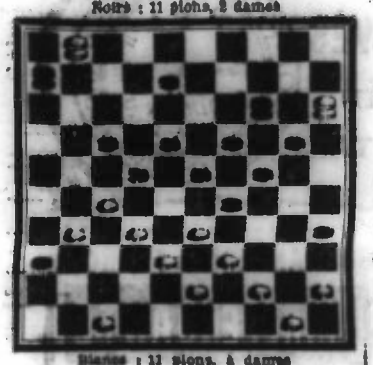

Blancs : 11 pions, 4 dames

Les Blancs commencent et gagnent.

Un magnifique problème de J. Bourquin, à Le Locle (Suisse), qui fera chercher longtemps les solutionnistes de classe A (Hot Dampspel n° 154, 1.5.10).

PROBLÈME 532, par RAYMOND

Noirs : 4 pions, 4 dames

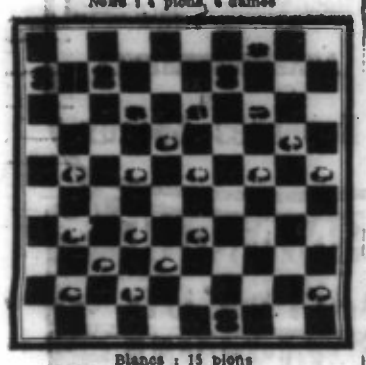

Blancs : 15 pions

Les Blancs commencent et gagnent.

Un problème inédit de A. Raymond, à Iberville (Canada); gain radical.

Remarque. — L'expression de « gain radical » s'entend d'un gain qui, ne nécessitant aucune fin de partie, même absolument classique, ne laisse aucun noir sur le damier.

Erratum. — Dans le diagramme 529, il manque un pion blanc à la case 34.

Solution du problème 528

B. 21.16 — 17.11 — 21.17 — 49.44 — 33.39 — 12.27 — 26.10 — 6.44 — 45.4
N. 7.16 — 16.7 — 12.23 — 40.46 — 34.39 — 44.31 — 15.4 — 49.40

Solution du problème 530

B. 22.17 — 43.37 — 44.4 — 35.30 — 28.22 — 5.21 ! !
N. 11.31 — 16.29 — 31.42 — 26.24 — 18.27

Voici la fin de partie que nous détaillons pour l'instruction des débutants.

Les N. ont trois défenses à leur disposition, par 19.23, 7.11 et 19.24.

1° N. 19.23 :
B. 21.16 — 10.21 — 21.27 — 27.4 — 4.31 ou 27 — 31.42 ou 27.49
N. 9.12 — 12.18 — 18.28 (A — 23.32 ou 33 — 32.38 ou 33.39
2) B. » — 27.4 — 4.27 — 27.49
N. 18.23 — 23.28 — 28.32 — 32.37
b) B. » — 2.7 — 7.40 — 40.29 — 29.43
N. 29.34 — 18.22 — 22.29 — 29.33
c) B. » — 2.7 — 7.16 — 16.43 — 43.16 — 16.49
N. 29.33 — 16.22 — 22.29 (° — 29.33 — 33.39
3) B. » — 16.11 — 11.44 — 44.33 — 33.47
N. 33.39 — 22.27 — 27.32 — 32.37
d) B. » — 16.11 — 11.44 etc. comme ci-dessus.
N. 33.39 — 22.27

a) B. x — 24.39 — 39.27 — 27.43 — 43.16 — 16.49
N. 23.28 — 11.16 (° — 28.33 — 16.21 — 33.39
7) B. » — 38.16 — 16.38 — 38.16 — 16.49
N. 11.17 — 17.22 (° — 22.27 — 28.33
7) B. » — 16.43 — 43.16 — 16.43 — 43.16 — 16.49
N. 28.33 1 — 17.22 1 — 22.28 (° —
7) B. » — 16.11 — 11.44 — 44.33 — 33.47
N. 33.39 — 22.27 — 27.32 —
8° N. 19.24 :
B. 21.16 — 16.21 — 21.9 — 9.2 (a — 2.7 — 7.16 — 16.43 — 43.16 — 16.49
N. 7.12 — 12.18 — 24.29 — 18.22 (A, B, C — 29.33 — 22.28 (n — 28.33 — 28.39).

A) Ici les B peuvent encore gagner par 8.3, suivi de 3.9, 9.14 et 14.20, si les N. jouent 16.22 ou 29.33 ou 34.

a) B. » — 2.7 — 7.24 — 24.29 — 29.47
N. 18.23 — 23.28 — 28.32 — 32.37
b) B. » — 2.7 — 7.40 — 40.29 — 29.43
N. 29.34 — 18.22 — 22.29 — 29.33
c) B. » — 2.7 — 7.16 — 16.43 — 43.16 — 16.49
N. 29.33 — 16.22 — 22.29 (° — 29.33 — 33.39
3) B. » — 16.11 — 11.44 — 44.33 — 33.47
N. 33.39 — 22.27 — 27.32 — 32.37
d) B. » — 16.11 — 11.44 etc. comme ci-dessus.
N. 33.39 — 22.27

TRIBUNAUX

TRIBUNAL CORRECTIONNEL DE LILLE

FAUSSE DÉCLARATION DE POIDS

Au commencement du mois d'août 1909, MM. Dubar et Dazin, commissionnaires expéditeurs à Roubaix, adressaient des marchandises à un de leurs clients à Lyon. A l'arrivée en gare, les marchandises furent pesées, et on trouva un excédent de poids de 2.000 kilos sur celui indiqué sur la déclaration.

M. Dazin est poursuivi pour fausse déclaration de poids.

Me Dubron a soutenu que le délit n'était pas établi, voire même n'existait pas.

Le tribunal lui a donné raison. M. Dazin a été acquitté.

RIXE ENTRE BELGES ET FRANÇAIS

Dans la nuit du 9 au 7 mai, un manœuvre du maçon, Pierre Callaire, 20 ans, rue de Rivoli, 14, entrait à l'estaminet Kerupeu, rue Saint-Druon, 32, à Saint-Maurice. Quatre belges, Auguste Heemeryck, 37 ans, briquetier, rue de Béthune, 259, à Loos ; les frères Alphonse et Cyrille Vroman, sans domicile, et un sieur Jules Delbecke, sans domicile, s'y trouvaient déjà.

Callaire voulut chanter en français ; cela ne plut pas aux belges : une bagarre éclata, les vitres volèrent en éclats, les chopes furent brisées, et naturellement Callaire fut quelque peu contusionné.

Un seul des belligérants, Heemeryck fut arrêté.

A l'audience, Delbecke se présente ; il est aussitôt appréhendé par les gendarmes.

Finalement Heemeryck est condamné à un mois, Alphonse Vroman à deux mois, Cyrille Vroman à un mois et Delbecke à quinze jours. Tous sont en outre condamnés à 11 fr. d'amende pour le bris d'objets mobiliers.

AFFAIRES DIVERSES

Le jeune Charles Riga, 13 ans, à Lille, est poursuivi pour vol d'un portemonnaie contenant 16 fr. 40 à une locataire. Il est remis à ses parents après une sérieuse réprimande du Président.

— Deux gamins du même âge, Pierre Montignies et Jules Levoegie, ont volé une plaque de vélo appartenant à M. Delplanck. Remis à leurs parents.

— L'affaire Olivier Laine, dont nous avons parlé à plusieurs reprises, a été plaidée à l'audience de samedi.

On sait que cet individu avait été condamné à dix-huit mois de prison pour escroqueries et abus de confiance. Le tribunal n'a retenu qu'un seul délit et a abaissé la peine à trois mois et un jour.

— Deux mois de prison à Stéphanie Charlet, 46 ans, journalière, boulevard de Lorraine, 11, à Lille, pour vol de vêtements chez M. Delrue, rue du Priez, 13.

— Quarante-huit heures à Camille Houzet, sans domicile, pour expulsion.

— Huit jours à Henri Dhaene, à Roubaix, pour vagabondage et mendicité.

— Six jours à Alfred Pots, à Lièvin, pour coups et blessures ; 50 francs d'amende à Guilbert Neveu, 18 ans, à Croix, pour coups à Angélique Berthème, et à M. Jean Vancoillie.

— Un sieur Bént Vandermeulebroeck, jardinier à Roubaix, poursuivi pour abus de confiance de deux couvertures au préjudice d'une cabaretière de Roubaix, est acquitté.

— 100 francs d'amende à Roussel Sincère, ferme Malfait, à Tourcoing, vol de charbon au préjudice d'une voisine, Mme Tiberghien, rue des Rocés.

— 50 francs d'amende à Gustave Leleng, cultivateur à Lambersart, infraction à un arrêté préfectoral du 11 juin 1896.

— Par défaut, six jours et 50 fr. à Auguste Declercq, à Roncq, infraction à la loi sur le brocantage.

— Par défaut, 16 francs et 5 francs à Eugène Couvez, à Lille, pour port d'arme prohibée et ivresse à Roubaix.

— 50 francs à Félix Debaisieux, à Lys, infraction sur le décret relatif à la circulation des tramways.

— 2 mois à Seine Louis, 30 ans, rue du Grand-Chemin, 60, bris de carreaux à l'estaminet Postvillis, rue des Arts, 195, à Roubaix.

— 2 mois à Jules Parmentier, pour infraction à un arrêté d'expulsion. 8 mois à Noël Cognet pour le même délit.

— 1 mois et 25 francs à Marie Pruchard, à Roubaix, pour coups, outrages et ivresse.

— Deux ouvriers, Césars Dennmillez et Henri Bruynel, ont roué de coups un ouvrier nommé Bommard, qui a repris le travail après cinq semaines de grève.

Le premier est condamné à 8 jours de prison, avec sursis, et 25 francs d'amende, le second à 50 francs d'amende.

DEUIL

Les personnes qui, par erreur, n'auraient pas reçu de lettre de faire-part de la mort de

Madame Urbain CAUCHY

Née Marguerite-Marie-Joseph Madeleine SIDART

pieusement décédée à Ascq, le 2 juin 1910, dans sa 31e année, sont priées de considérer le présent avis comme une invitation à assister aux Convoi et Services solennels qui auront lieu le lundi 6 dudit mois, à onze heures, en l'église du Sacré-Cœur, à Lille, d'où son corps sera conduit à la gare pour être transporté à Douai, où l'inhumation aura lieu dans la sépulture de famille, après un Service en l'église Notre-Dame.

L'assemblée à Lille, en la salle du Catéchisme de l'église du Sacré-Cœur, à 10 heures 3/4; et à Douai, à la gare, à 3 heures.

Messe en l'église paroissiale d'Ascq, le même jour, à 8 heures 1/2. (L'assemblée à la maison mortuaire, route Nationale, à 8 heures.

Les Dames sont priées d'assister aux Messes et Services. 6 j.

SUCRES ET BETTERAVES

Du Journal des Fabricants de Sucre :

Température moyenne de la huitaine 15°1 (normale, 14°6), contre 18°9 en 1909 et 15°1 en 1908. La température a subi, presque au début de la huitaine sous revue, un refroidissement très notable, qui, fort heureusement, n'a pas été de longue durée. Depuis samedi, le temps s'est amélioré et les dernières journées ont été plus chaudes, mais le vent a continué à soumettre du nord et le ciel est resté généralement nuageux. Ces conditions atmosphériques ont été propices à l'assèchement du sol et ont permis la continuation des semailles de betteraves, lesquelles ne seront complètement terminées que dans les premiers jours de juin. Par endroits, on commence les premiers binages. La situation générale est loin d'être satisfaisante et certains rayons sont fort éprouvés par la nécessité de recensemencements et l'envahissement des mauvaises herbes. A moins de conditions de température exceptionnellement favorables, il n'y a guère espoir de regagner le retard considérable que l'on constate actuellement.

Dans les autres pays d'Europe, la température a favorisé le développement des betteraves et a permis de pousser activement les travaux des champs. Toutefois, des pluies se traînent actuellement avec faveur en Russie et dans les régions septentrionales et centrales de l'Allemagne.

L'administration des contributions indirectes vient de publier le tableau des résultats de la campagne indigène 1909-1910, arrêtés au 15 mai 1910. Il y a eu, cette campagne, 244 fabriques en activité contre 251 en 1908-1909. Le volume des jus soumis à la défécation était de 72.824.160 hectolitres et 97 litres, contre 69.924.472 hectolitres et 40 litres en 1908-1909. La densité moyenne des jus soumis à la défécation, de 5°65 contre 5°55 ; les charges correspondant au rendement légal, à raison de 1.500 grammes de sucre raffiné par hectolitre et par degré de densité des jus soumis à la défécation, de 593.407.391 kilogrammes, et la production en sucre turbiné, valeur en raffiné, de 719.842.000 kilogrammes, contre 709.650.521 kilogrammes en 1908-1909, soit une différence en plus de 9.991.485 kilogrammes, pour la campagne actuelle.

La production totale de la campagne en cours, calculée en prenant pour base l'excédent actuel relativement à la campagne précédente, se monterait à environ 753.000 tonnes en raffiné, sucre facili des mélasses comprie, contre 732.081 tonnes, montant de la production en 1908-1909, non compris les 4.926 tonnes d'excédents constatés lors de l'inventaire des raffineries. En sucre turbiné, exprimé en raffiné, la production totale de la campagne en cours serait de 723.000 tonnes contre 712.640 tonnes en 1908-1909.

Port de Dunkerque

ENTRÉES du 4 juin

Chatain, sl. a. Emma, 64, lège.
Bordeaux, vap. fr. Pluton, 580, dm.
Windau, v. suéd. H. Wicsander, 748, bois.
N.-Orléans, v. all. Haake, 1796, dm.

SORTIES du 4 juin

Rotterdam, vap. fr. Am.-Lhermite, 86, div.
Goole, vap. ang. Aire, 352, dm.
Kings-Lynn, v. a. Hewthorn, 93, sucre.
Bordeaux, v. fr. Hudson, 3515, dm.
Sunderland, v. a. Benglœ, 1933, lège.

NOUVELLES MARITIMES

ARRIVAGES :	VENANT DE :
Barry 4, st. Ellerslie,	Dunkerque
Barry 4, st. Dartmouth	id.
Swansea 3, st. Tibey	id.
St-Louis (Sén.) 1, st. Gouverneur Ballay	Dque
DEPARTS :	**ALLANT A :**
Londres 4, 7 h. soir, st. City of Edinburgh	Dunkerque
Drobak 28 mai, 3 m. Bauta	id.
Bombay 1 juin, st. Coronation	R.-U ou Cont.
Dakar 3, st. Baudin	Dunkerque

PASSAGES. — Gibraltar 4, st. Glenmoray, Bombay à Dunkerque.
Port-Said 4, st. Bandu, Bombay à Dque.
Portsmouth 3, sl. Euphrate, Dque à Haiphong.

COIN DES MÉNAGÈRES

CORRESPONDANCE MARMITONESQUE. — CONFITURE DE RHUBARBE. — COMPOTE DE RHUBARBE.

Correspondance Marmitonesque. — Un abonné de la Croix H. R. — Ce que j'entends par lessive naturelle ?... Je suppose qu'on fait la lessive chez vous ?... La savonnée telle qu'elle existe après que le linge a été bouilli, car chez nous, du reste, on ne sert très peu de cendres de bois.

M.T. — Ci-dessous les deux recettes demandées. — Je donnerai lundi prochain nouvelle édition de la **Confiture à l'alcool.**

Confiture de rhubarbe. — Enlevez la peau, et préparez trois quarts de sucre cristallisé par livre de rhubarbe épluchée. (La rouge est la meilleure). Coupez la rhubarbe en morceaux de la grosseur d'une phalange, couvrez ces morceaux avec le sucre et laissez macérer environ **douze heures.** Versez alors le tout dans une casserole de cuivre et comptez trois quarts d'heure, dès que le mélange commence à bouillir.

Compote de rhubarbe. — Epluchez la rhubarbe, coupez-la en morceaux et faites cuire, passez-la et ajoutez cassonnade ou sucre.

MARMITON.

(Reproduction réservée, sauf pour la « Croix » et ses suppléments).

BIBLIOGRAPHIE

Le Nord illustré, bi-mensuel d'actualité régionale. — Rédaction et Administration, rue Esquermoise, 12, Lille.

Abonnements : France, 7,50; Etranger, 10 francs. Le numéro 30 centimes.

Sommaire du 1er juin. — La seconde traversée de la Manche en aéroplane. — La catastrophe du sous-marin « Pluviose ». — La vie du Nord par l'image. — « Ma Grosse », angoissant souvenir par Me V. Dubron. — Un Tourquennois à la chasse aux phoques. — Les sports. — Les théâtres. — La mode. — Nos chroniques.

Le Nord Médical. — Journal des praticiens et des intérêts professionnels de la région du Nord, paraissant tous les quinze jours. Rédaction : Rue des Quinquettes, 18; administration rue Léon-Gambetta, 609, Lille. — Abonnement France, 3 fr.; Etranger, 5 fr.; Etudiants, 2 fr.

Sommaire du 1er juin. — Variétés. — Clinique thérapeutique : traitement du lupus par M. le docteur Thibaut. — Formulaire des praticiens. — Revue des Sociétés savantes. — Revue des journaux. — Bibliographie. — Intérêts professionnels.

DISPENSAIRES DES FACULTÉS CATHOLIQUES DE LILLE

Des consultations sont données gratuitement aux malades indigents par les docteurs et professeurs de la Faculté catholique de médecine, aux jours, heures et lieux indiqués ci-dessous :

DISPENSAIRE SAINT-RAPHAEL
rue du Port, 66

Maladies des yeux. — M. le docteur Thillier, mardi, jeudi, samedi, à 4 heures.

Maladies des femmes. — M. le docteur Delassus, lundi et vendredi, à 3 h. 1/2.

Maladies de la bouche et des dents. — M. le docteur Redier, lundi, mercredi, vendredi, à 5 heures.

Maladies chirurgicales. — M. le Dr Faucon, lundi, mercredi, vendredi, à 3 h. 1/2.

Maladies de la peau. — M. X... : Lundi et Vendredi, à 9 heures.

Maladies nerveuses. — M. le Dr Bouchaud, mardi, jeudi, samedi, à 2 heures.

Maladies internes. — M. le docteur Baltus, mardi, jeudi, samedi, à 8 heures.

DISPENSAIRE SAINT-CAMILLE
rue de la Bassée, 3

Près la Place de Tourcoing, cars A, H, P.

Maladies des oreilles, de la gorge et du nez. — M. le Dr Lavrand, mardi, samedi, à 9 h. et demie.

Maladies chirurgicales. — M. Franchomme *(service d'hiver)*, M. Camelot *(service d'été)*, mardi, jeudi, samedi, à 8 heures.

Maladies des voies urinaires. — M. le docteur Camelot, lundi et jeudi, à 9 h.

Maladies de l'estomac et des intestins. — M. le docteur Bosquier, jeudi, à 10 h. 1/2.

Jours auxquels les Dispensaires sont fermés

Les dimanches et jours fériés ; le jour des Morts ; le jour de la rentrée solennelle des Facultés ; le lendemain de Noël ; le 31 décembre, le 1er et le 6 janvier ; le Mardi-Gras ; le 19 mars ; depuis le Jeudi-Saint jusqu'au mercredi suivant exclusivement ; le lundi de la Pentecôte ; le Broquelet ; le 14 juillet ; du 1er août au 1er octobre.

MAISON SAINT-ANTOINE DE PADOUE
221, boulevard Victor-Hugo
Maladies des enfants. — M. Angier.

Consultations et admission des malades tous les jours de 8 heures à 11 heures, sauf le dimanche et les jours fériés.

Premiers beaux jours

Si une époque est indiquée pour suivre la médication dépurative, c'est celle dans laquelle nous entrons, pour ceux qui ont été victimes de maladies de peau, vices de sang, humeurs, ulcères variqueux, etc., pour ceux ou celles qui craignant les malencontreux boutons du visage, les différentes éruptions cutanées et fréquentes au printemps, nous indiquons aux rares personnes qui l'ignoreraient, la médication Delezenne, Beume Ste-Geneviève, le pot 1 fr. 50 et le Dépuratif Delezenne, 4 fr. le flacon, que l'on trouve dans toutes les bonnes pharmacies, et au dépôt général, Phie Dubus, 7, rue des Arts, en face de la rue de Roubaix.

Ces produits existent depuis de longues années et ont toujours donné des résultats merveilleux (quelle que soit l'ancienneté de l'affection) que prouvent les milliers d'attestations.

Voir : dernière page l'annonce Cie Havraise

TOUTES LES FAMILLES
soucieuses de leurs santés
devraient toujours avoir une petite provision de quelques litres
de l'excellent VIN de
BANYULS-TRILLES
et en prendre un verre avant chaque repas et elles veulent se conforter agréablement, car cet incomparable et délicieux apéritif est soigneusement préparé avec un vieux vin exquis et le meilleur quinquina.
Il est, d'ailleurs, recommandé par le Corps médical depuis longtemps aux Dames, Hommes et Enfants.
On le trouve chez tous les Entrepositaires et dans les principales épiceries.
Exiger l'étiquette sur la bouteille.

Récit d'un ancien mineur

M. Jean Martin, employé au « Mémorial » et demeurant à Saint-Etienne, au faubourg de la Croix, maison Velley, avait été obligé de quitter la mine où il travaillait depuis ses jeunes âge, sa santé étant devenue trop mauvaise. Il nous écrit qu'il a été guéri par les Pilules Pink.

« Depuis longtemps, écrit-il, ma santé altérée de mal en pis. J'étais devenu faible et j'étais sujet à des migraines tenaces, à des étourdissements qui duraient parfois plusieurs minutes. Je crois que tout mon mal venait de mon mauvais estomac. Mes digestions étaient en effet très pénibles et très mauvaises. Je ne profitais plus, c'est certain, de la nourriture et de là étaient venus tous les malaises que j'éprouvais et ma faiblesse toujours croissante. Comme j'étais obligé d'interrompre mon ouvrage plusieurs fois par jour tellement je souffrais, j'avais pris le parti de quitter la mine où je travaillais depuis mon jeune âge. La vie au grand air n'améliora guère la situation et cependant je m'étais soigné suivant les indications reçues. J'ai voulu alors faire l'essai des Pilules Pink dont bien des gens m'avaient parlé.

« Dès que j'ai eu pris les Pilules Pink, je me suis senti mieux. Mon appétit est d'abord revenu et j'ai pris plaisir à manger. Mes digestions ont été meilleures aussi. En poursuivant le traitement, j'ai éprouvé une grande sensation de bien-être. Il me semblait que je vivais d'une toute autre façon qu'auparavant et que tout mon organisme était changé. Je me suis senti bientôt tout à fait bien. J'ai cessé le traitement et depuis je me suis toujours bien porté, faisant mon ouvrage sans la moindre fatigue. »

M. Martin dit justement, qu'après avoir suivi le traitement des Pilules Pink, il lui a semblé vivre d'une toute autre façon qu'auparavant. Cela tient à ce que les Pilules Pink avaient visité tout son organisme, réparant à mesure tout ce qui fonctionnait mal. Les Pilules Pink donnent du sang riche et pur avec chaque dose. C'est dans le sang que tous nos organes puisent le force et ce sang pénètre partout, réchauffe, fortifie, vivifie tout.

Les Pilules Pink, régénératrices du sang, toniques du système nerveux, guérissent : anémie, chlorose, faiblesse générale, maux d'estomac, migraines, névralgies, sciatique, épuisement nerveux, neurasthénie.

Elles sont en vente dans toutes les pharmacies et au dépôt : Pharmacie Gablin, 23, rue Bailly, Paris ; 3 fr. 50 la boîte ; 17 fr. 50 les 6 boîtes, franco.

La Maison GOYEZ Père, fabrique Malles, Sacs de Voyages, Maroquinerie, plus légère, plus solide, 30 % meilleur marché qu'à Paris.

Nous conseillons à nos lecteurs qui font de l'automobile ou tout autre sport, de faire usage du LAIT DU Dr KARL'S contre le Hâle, les Impuretés du Visage et toutes les Irritations de la Peau causées par le Soleil, le Vent, la Poussière, l'Air de la Mer ou de la Campagne.

Le Flacon d'un demi-litre est vendu 5 francs. Maison Derouhaix, 53, rue de Paris et 9, rue Faidherbe, Lille.

Ventes par MM. les Notaires de Lille

SALLE DES ADJUDICATIONS, 7, rue de Puébla, à deux heures précises, le mercredi 8 juin 1910 à l'extinction des feux, au plus offrant, et même pour la mise à prix à défaut d'autre enchérisseur

Notaires	Désignation suivant l'ordre des ventes	Loyers	Mises à prix
Me PASTEAU	1. Lille, 43, rue Jean-Jacques-Rousseau, maison.	618	9.000
Id.	2. » 61, rue de Puébla et rue Saint-Augustin, 2, grande propriété de rapport	3.900	40.000
Id.	3. Lille, 4, rue Saint-Augustin, maison.	1.500	15.000
Me HERLIN	4. » 22, rue du Plat, maison de commerce	Libre	12.000

ANNONCES LÉGALES

Etude de Me Ch. PASTEAU, notaire à Lille, rue de Tenremonde, n° 6.

VILLE DE LILLE
près les Halles Centrales

I

Rue Puébla, n° 51 et rue Saint-Augustin, n° 2

GRANDE

Propriété de rapport

II

Rue Saint-Augustin, n° 4

MAISON d'habitation

A VENDRE

publiquement en deux lots

L'an 1910, le **Mercredi 8 juin, à 2 heures précises** en la Salle des Adjudications des Notaires de Lille, rue Puébla, n° 7.

Le 1er lot, comprenant la grande propriété de rapport, donne un **revenu annuel de 3.208 francs.**

Le 2e lot, comprenant la maison d'habitation rue Saint-Augustin, n° 4, est **loué 1.500 francs par an.**

MISES A PRIX :
1er Lot ..... 40.000 fr.
2e Lot ..... 15.000 fr.

S'adresser pour tous renseignements à Me Pasteau, notaire. 4023

Etude de Me Emile VANLAER, notaire à Lille, boulevard de la Liberté, n° 84.

Commune de Ronchin-lez-Lille
au Petit-Ronchin
Rue Lambin
GRANDE

Propriété Industrielle

avec matériel de Brasserie et terrain à bâtir

A VENDRE

Le **samedi 19 juin 1910**, à 2 heures, en la salle des adjudications des notaires de Lille, rue de Puébla, n° 7, par le ministère de Me Vanlaer.

Sur a mise à prix de :
20.000 francs
4195

Etude de Me Emile VANLAER, notaire à Lille, boulevard de la Liberté, n° 84.

VILLE DE LILLE
(Section de Canteleu)
Avenue de Dunkerque, 217

MAISON

à usage de commerce

A VENDRE

Le **samedi 10 juin 1910**, à 2 heures, en la salle des adjudications des notaires de Lille, rue de Puébla, n° 7, par le ministère de Me Vanlaer.

Sur la mise à prix de :
6.000 francs
4194

BELGIQUE A vendre, bien rétrocédé, hôtel-pavillon net 24.000 francs. Prix 3.000.000. Facilités paiement. — S'adresser au notaire JEANMART, à Mons (Belgique).

DEMANDES et OFFRES D'EMPLOI

On demande une servante
30, quai de la Basse-Deûle, Lille. 3600

Caissière
On demande jeune fille sérieuse dans une importante maison de détail. Pr. l'adr. au b. du j., 1, rue des Sept-Agaches, Lille. 3573

SERVANTE
est demandée pour presbytère, environs de Lille. Ecr. au b. du j., 1, rue des Sept-Agaches, Lille, avec références, aux init. A. M. P. 3595

On demande pour Lille, du 15 juin au 15 juillet, une
Servante-cuisinière
au courant du service. Ecrire J. A. D., au b. du j., 1, rue des Sept-Agaches, Lille, en indiquant références. 3904

Cabinet de L. MONTAIGNE-DELCOS, gradué en droit, 320 bis, rue Solférino, à LILLE

A LOUER

81, boulevard Victor-Hugo, **Hôtel de Maître** avec jardin de 3.000 mètres, écurie, garage. Loyer, 3.600 fr. On accepterait location d'un an.

CAPITAUX A PLACER
sur hypothèque à 4 %
Bureau de 9 à 9 heures

A LOUER belle maison de campagne, avec beau jardin. — Pour adresse et renseignements, s'adresser chez Albert Prin, 1, rue du Béguinage, Lille. 4184

Boulangerie à louer
rue de Turenne. S'adresser 215, rue de Lille, à La Madeleine. 4193

TÉLÉPHONE 18.61

VENDEZ BIJOUX DIAMANTS Or et Platine DENTS & DENTIERS chez CACAN R. de Béthune 55

TÉLÉPHONE 18.67

BOUTEILLES occasion
TOUS GENRES A VENDRE
Articles de caves et Bouchons
DEFFRENNES
13, rue Ban-de-Wedd, LILLE

Téléphone 651

QUINCAILLERIE
Ve G. DESRÉUMAUX-GALLIEZ
Rue des Chats-Bossus, 23 et 25, LILLE

GRAND ASSORTIMENT
de Tondeuses à gazon
depuis 25 francs
Tonneaux de jardin, Rouleaux de pelouses
Rateaux de prairie

Une brochure sur l'entretien des pelouses sera envoyée franco sur demande

ENTREPRISES DE PLAFONNAGES
PLAFOND Enduits ordinaires
Plâtre, Ciment, Simili-Pierre, Sisa, etc...
PLAFOND NOUVEAU SYSTÈME avec PLANCHES DE PLATRE
SPÉCIALITÉS pour Eglises, Chapelles, Ombrelles, Pavillons, etc...
LÉON CUPPENS, Plafonneur
83, Boulevard Vauban
et 59, Boulevard Louis XIV — LILLE

HÉMORROÏDES

Guérison *rapide* et *garantie* d'une *façon formelle*, même pour les cas très anciens, par les *PILULES GERRETH* contre les *hémorroïdes*. 3 fr. 50 le flacon ; 3 fr. 60 franco contre mandat poste. Dépôt général : *Pharmacie Principale de Roubaix* : F. Gerreth, 15, rue du Chemin-de-Fer. 3

PREMIÈRES COMMUNIONS

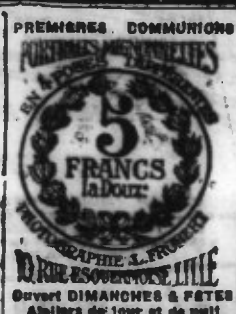

Ouvert DIMANCHES & FÊTES
Ateliers de jour et de nuit

TATOUAGE
Si vous voulez vous débarrasser de ces signes peu recommandables, écrivez A. H. W., poste restante, Seumont (Nord). 4049

SEMENCES
Potagères, Fourragères de Fleurs
SPÉCIALITÉ POUR PRAIRIES et PELOUSES
Succès toujours garanti
ENGRAIS pour Jardins
A. DIDIER-JEAN-QUÉTU
5, r. des Sept-Agaches, LILLE

EXTERMINATEUR des RATS
et souris par poudre

Les **EUPEPTASES** du Dr DUPEYROUX soulagent en quelques secondes les crises gastralgiques les plus intenses et guérissent les maladies de l'estomac et de l'intestin (gastrites, dyspepsies, ulcères, dilatations, entérites). Une boîte est envoyée franco à domicile dans toute la France et l'Algérie contre 1 fr. 70 en timbres ou mandat. Brochures gratis et franco. Consultations gratuites par correspondance. — Consultations gratuites tous les jours, excepté les jeudis et les jours de fête, de 1 heure à 3 heures. — Dr Dupeyroux, 5, square de Messine, Paris.

Dépôts : Grande Pharmacie Nouvelle, 51, rue de Béthune, Lille. — A Armentières : Gobert 20, Grand'Place. — A Douai : Pharm. Delhontre. — A Dunkerque : Pharm. Lefèvre, place Jean-Bart. — A Roubaix : J. Willot, 37, rue du Général-Abreu. — A Valenciennes : Pharm. Sabin-Boulet, 3, place d'Armes. — A Bapaume : M. Carbonnelle, rue de Péronne. — A Lens : Pharm. Henri Dellamme.

GRAND PRIX Tourcoing 1906 — Grands Magasins D'AMEUBLEMENTS — TÉLÉPHONE 8.18
Delmotte-Werner
LILLE — 10, rue Faidherbe — LILLE

Véritables
BUREAUX AMÉRICAINS
« FORWARD »
Les mieux faits, les moins chers
Depuis 150 fr. — ENVOI DU CATALOGUE ILLUSTRÉ

DIABÈTE

Le Meilleur Remède amenant la Guérison RADICALE en 6 semaines est :
L'ELIXIR ANTIDIABÉTIQUE BURTON
A BASE VÉGÉTALE
Composé par Th. BURTON, ex-Médecin de la Marine de Brest (Matelotte), Membre d'Honneur de l'Académie des Sciences Physiques et Chimiques d'Italie.
N'EXIGE AUCUN RÉGIME
Notice et Attestations Gratis — La Vente dans toutes les Pharmacies Prix : 6 fr. (3 fr. franco contre Mandat)
DÉPÔT GÉNÉRAL : PHARMACIE NORMALE DE ROUBAIX
Dépôts : *Lille*, phie Levecq et Gobert ; *Tourcoing*, phie Leraval ; *Armentières*, Phie Gobert.

GRANDS MAGASINS DES GALERIES SAINT-GEORGES
ROUBAIX, *8, rue St-Georges, 8*, ROUBAIX
EXPOSITION de
CADEAUX DE 1re COMMUNION
Grand Choix de Chapelets, Christs, Bénitiers, Objets de fantaisie
Grand Assortiment de BIJOUX OR
MONTRES DE PRÉCISION Or, Argent, Nickel
BIJOUX « FIX » La Maison la mieux assortie de toute la Région

Vu par Nous, Maire de la Ville de Lille pour légalisation de la signature de M. Ch. Vérin