A propos de la R. P.

Un nouveau système d'attribution des mandats — La case de tête — Faut-il en non la supprimer? — La « déclaration de solidarité »

De notre correspondant particulier de Bruxelles, le 21 :

La R. P. belge a réussi victorieusement à l'épreuve de dix années ; c'est incontestable. Nul ne songerait ici à en demander l'abolition. Mais certaines de ses modalités sont décriées.

Dans tous les partis — sauf les députés en place — on estime que l'électeur n'est pas assez maître dans le choix des élus, le mode actuel faisant considérer tous les votes émis en tête d'une liste comme ratifiant l'ordre des candidats arrêté par l'association du parti ; d'où il suit qu'un candidat, pour être préféré à un autre, a besoin de recueillir un nombre énorme de votes à côté de son nom.

Un journal catholique de province, le *Pays Wallon*, propose un système ingénieux pour corriger ce défaut : on conserverait la case de tête ; mais, à la dévolution, on accorderait les votes de tête — qui lui seraient nécessaires pour atteindre le quotient électoral, — en premier lieu, au candidat qui aurait obtenu le plus de votes personnels. On ferait ensuite la même opération pour le candidat qui arriverait en second lieu dans l'ordre des votes de préférence et ainsi de suite.

Cela semble valoir mieux que de supprimer la case de tête — vote simplifié, à la portée de tous et qui réduit au minimum le nombre des votes nuls. D'autant que supprimer cette case c'est déchaîner la brigue entre candidats, ce qui réserverait souvent la palme aux moins scrupuleux et aux plus « réclamiers ». Sous ce rapport, d'ailleurs, le système du *Pays Wallon* n'échappe pas à toute critique, mais il pourrait être amendé.

Quant au système lancé par certains socialistes et radicaux qui consiste à autoriser les différentes listes présentées dans le pays par un parti de faire une « déclaration de solidarité », leur permettant de prélever dans un arrondissement un excédent de voix inutilisé, afin d'atteindre dans un autre arrondissement le quotient électoral, il rencontre de vigoureux contradicteurs qui insistent notamment sur cette circonstance que la R. P. ne tient déjà pas assez compte des personnalités pour n'attacher d'importance qu'aux partis, et que rien ne permettrait, par exemple, de dire que des électeurs d'Ostende aient entendu accorder leurs voix à un candidat présent à Arlon.

L.

La Suède et sainte Brigitte

L'Ordre de Saint-Sauveur, fondé par sainte Brigitte de Suède, et approuvé par Urbain V en 1370, se répandit rapidement en Suède, Norvège, Pologne, Danemark, Allemagne, Angleterre, Hollande, Espagne et Italie. Il est aujourd'hui déchu de son antique splendeur, et les quelques maisons qui en subsistent ne se trouvent plus qu'en Espagne, en Hollande et en Angleterre.

La maison-mère de Vadstena (Suède) fut fondée vers 1346. Ce fut pour les pays scandinaves un centre de culture et de civilisation. Mais la Réforme survint et la comme ailleurs détruisit tout. Le monastère fut confisqué et peu après on y installa une maison de correction et un asile de fous, destination qu'il conserve encore aujourd'hui. On conçoit que les vieux bâtiments de sainte Brigitte ne correspondent plus aux exigences du confortable moderne. C'est pourquoi le gouvernement suédois introduisit devant le Riksdag une demande de crédit de 250 000 couronnes destinée à faire face à l'installation d'un calorifère et de l'électricité au couvent de Vadstena. Aussitôt des voix autorisées crièrent au vandalisme. Les travaux projetés entraînaient des destructions regrettables : il fallait jeter à bas d'antiques murs, faire sauter des voûtes, en un mot enlever au monument le caractère véritable que ses constructeurs y avaient imprimé. Par contre, le projet trouvait d'ardents défenseurs et parmi eux un haut dignitaire de l'Eglise luthérienne d'Etat. Bien vite, au fond de la controverse, en distingua deux tendances dont d'une était hostile et l'autre favorable au catholicisme. Cette dernière l'emporta, et la proposition fut rejetée tout dernièrement à la Chambre, par 73 voix contre 42. Au Sénat, le débat s'anima encore. M. Fridtjov Berg, ancien ministre de l'Instruction publique et des Cultes, radical, prononça ces paroles : « Nul n'a le droit d'exiger de ses descendants une piété filiale qu'il ne rend pas à ses pères. Personne ne peut se fier à l'avenir qui n'a pas souci du passé. » Le projet gouvernemental fut rejeté encore une fois et définitivement. L'opinion éclairée du pays s'en réjouit, et l'un des journalistes suédois les plus connus, M. Stridsberg, écrivait dans le *Svenska Dagbladet* (Journal de Suède) : « Là où subsiste encore l'Ordre de Brigitte, la cloche du soir appelle les religieuses à de pieux exercices, suivant le rituel élaboré par la femme du sénéchal Ulf Gudmarsson, deux siècles avant la Réforme. Là un Suédois peut encore se sentir sa présence de Brigitte. Et quand, au Parlement, des députés montrent de quelle importance il est que les Suédois et les étrangers ne soient pas chassés d'un de nos monuments les plus remarquables, c'est un évêque de l'Eglise officielle qui prétend que Vadstena doit être modernisé au lieu de rester une « vieille maison que l'on visite! Pour nous, Vadstena est plus encore. Pour nous, c'est un témoin de cette foi qui pouvait soulever les montagnes ! »

M. Stridsberg n'est pas catholique. Le ton qu'il emploie n'en est que plus remarquable. Et quelle leçon, quelle pénible leçon il donne avec les législateurs suédois à nos destructeurs d'églises.

R. T.

Tribunal correctionnel de Lille

VOL DE CHARBON A LAMBERSART

Un repris de justice, Gustave Gervais, demeurant à Lomme, a volé 150 kilos de charbon à la gare de Lomme. Un charretier, Verchuysen François, 33 ans, qui a transporté le charbon dérobé, est poursuivi comme complice.

Au moment de son arrestation, il s'est rebellé contre le gendarme Pancot. Il est relégable.

Le tribunal lui fait grâce pour cette fois, car il ne le condamne qu'à 3 mois de prison. Son complice encourt 10 jours de prison.

UN GAMIN INCORRIGIBLE

Le jeune Léon Van Heecke, 16 ans, demeurant à Lille, a déjà été poursuivi 3 ou 4 fois pour vol, la dernière fois à un mois de prison avec sursis. Cela ne l'a pas amendé : le 5 et le 12 juin dernier, il a en effet volé un portemonnaie à deux dames qui stationnaient place Vanhoenacker à Lille.

Cette fois, il est condamné à une nouvelle peine de 2 mois, ce qui lui fait 3 mois à purger.

AFFAIRES DIVERSES

Alfred Empuis, sans domicile, poursuivi pour vagabondage, est acquitté.

— 10 jours avec sursis et 5 francs d'amende à Léon Delbecque, à Roubaix, pour outrages, ivresse et rébellion au garde champêtre de Wattrelos.

— 3 jours et 500 francs à Louis Leclercq, à Tourcoing, fraude de 200 grammes d'allumettes.

— Six jours et 500 francs à Tohny Delorme, sans domicile, fraude de 24 kilos d'allumettes.

— 24 jour et 500 francs à Balcaen Suzanne, à Roubaix, fraude de café et d'allumettes.

— 8 jours et 500 francs à Louise Guénez, sans domicile, fraude de 450 kilos d'allumettes.

— 9 jours et 500 francs à Albert Lahouse, à Tourcoing, fraude de 24 kilos d'allumettes et de 22 kilos de café.

— Six jours avec sursis et 50 francs d'amende à L. Degrave, à Lomme, pour rébellion à un gendarme de Lambersart.

— 2 mois à François Coucke, à Loos ; 15 jours de prison avec sursis à Florent Van Leuwen, à Hellemmes, vol d'un pain et vagabondage.

— 15 jours à Jules Maes, pour vagabondage.

— Deux mois de prison à Marcel Lebrun, 17 ans, à Lille, vol d'une bicyclette au préjudice de M. Sty, demeurant à Saint-André.

— M. M..., fermier, à Annappes, est poursuivi pour falsification de lait : il a mis en vente du lait écrémé à 20 % environ, dit la prévention.

Me Bataille a présenté la défense du prévenu : il a établi à l'aide de documents très explicites, que la bonne foi de son client ne pouvait être suspecte et que le lait n'était pas falsifié.

Le tribunal a admis la thèse de l'honorable défenseur, et a acquitté M. M..., purement et simplement.

JEU DE DAMES

PROBLÈME 557 par HOMAN

Noirs : 11 pions

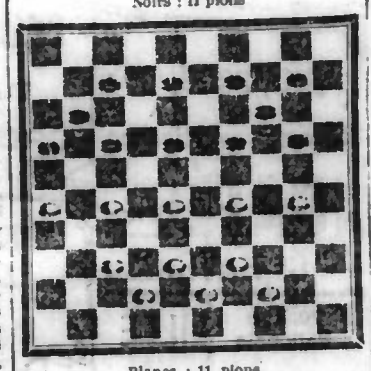

Blancs : 11 pions

Les Blancs commencent et gagnent.

Un beau problème de S. Homan, à Wijde Wornne (Het Damspel, n° 172, 1.6.10).

La fin de partie (de J. Noome, à Purmerend) n'est autre, après quelques coups préliminaires, que la si belle fin de partie, caractérisée par l'attaque sur l'arrière, que nous avons détaillée dernièrement comme suite à un problème de Beudin (Croix du N., n° 523, 5.3.10).

PROBLÈME 558, par BROCHU

Noirs : 9 pions

Blancs : 10 pions

Les Blancs commencent et gagnent.

Très joli problème de Nap. Brochu, à Lévis (Paris de Montréal), n° 703, 1909); fin de partie classique.

Solution du problème 547

B. 25.20 — 35.30 — 22.18 — 23.6 — 6.1 — 1.6
N. 14.25 forcé — 25.12 forcé — 12.23 — 7.12 ou 22.27

Solution du problème 548

B. 29.33 — 40.34 — 50.44 — 28.23 — 32.1
N. 19.29 forcé — 29.49 — 49.40 — 40.28

Fin de partie absolument classique.

Solution du problème 549

B. 39.33 — 48.41 — 37.31 — 42.37 — 38.32 — 50.49 — 32.24 — 49.35 — 36.11 — 45.1
N. 36.47 — 47.36 — 36.27 — 23.41 — 41.30 — 27.49 — 20.29 — 49.40 — 16.7

Solution du problème 550

B. 37.32 — 49.40 — 40.49 — 49.32 — 22.49 — 49.35 — 35.24 — 24.47
N. 28.17 — 43.32 (a — 17.22 — 38.40 (b — 22.27 ou 28 — 27 ou 28.32 — 32.37

a) Si N. 35.44, B gagne de suite par 38.27

b) B. — 32.19 — 19.35 (' — 35.49
N. 22.28 — 36.40 — 40.44

') B. gagne encore par 19.28, suivi de 50.39 et 28.6

Solution du problème 551

B. 30.34 — 1.12 — 27.9 — 32.3 — 45.40 — 15.16 — 3.25
N. 29.43 — 18. 7 — 36.27 — 6.48 — 24.42 — 35.44

Sur N. 43.39 ou 49.38, B. gagne de suite par 25.26 ou 16.35; sur N. 48.43 ou 49.43, B. 50.37 ou 47.40 gagne par les quatre pièces.

Solution du problème 552

B. 32.28 — 21.17 — 17.10 — 24.33 — 22.17 — 23.34 — 25.34 — 45.34
N. 49.47 — 47.29 — 4.15 — 15.24 — 9.29 — 6.39 — 7.40

LITTÉRATURE DAMIQUE

Het Damspel, Theorie en Practijk, par De Haas et Bartelsld ; 1 vol. broché (VIII-460 p., 605 diagrammes), fl. 6,25 ; relié, fl. 3,75.

Het Damspel, In de Praktijk voor eerstbeginnenden, par Hemmes ; brochure de 53 p. (48 diagrammes), fl. 0,50.

Dammen, par Mijer ; brochure de 66 pages, (32 diagrammes), fl. 0,25.

Editeurs : G. B. Van Goor Zonen, Gouda.

— **Het Damspel**, par E. Van Embden ; 1 vol. broché, fl. 1,50 ; relié, fl. 1,90.

Editeur : Jacq. Van Cleef, Amsterdam.

Récréations mathématiques

XX. — A une ligne donnée, d'une longueur de un mètre, on ajoute sa moitié, puis la moitié de la première moitié, et ainsi de suite indéfiniment, en ajoutant toujours la moitié de la moitié qui précède ; quelle sera la longueur totale obtenue ?

XXI. — On joint les milieux des côtés d'un carré, ce qui donne le carré inscrit minimum; on fait de même pour le 2e carré, et ainsi de suite indéfiniment. On demande ce que vaut la somme de tous ces carrés, par rapport au carré proposé.

Solution de la 19e récréation

Le nombre cherché est le p. p. c. m. du 6, 10, 9 et 7 :

$2 \times 3^2 \times 5 \times 7 = 630$ jours.

COIN DES MÉNAGÈRES

CORRESPONDANCE MARMITONESQUE. — JUS DE VIANDE TRÈS ÉCONOMIQUE. — CHOUX-FLEURS CONSERVÉS. — HARICOTS VERTS CONSERVÉS.

Correspondance Marmitonesque. — Une lectrice assidue et reconnaissante. — Un peu de patience, vous aurez bonne réponse... à votre tour.

Une fiancée. — Toutes mes félicitations ! Je fais des vœux pour votre bonheur. — Bien volontiers, je vous donne la recette demandée ; c'est une erreur grande de penser que la composition d'un bon jus de viande est une réelle dépense. Jugez-en.

Anne-Marie. — Vous trouverez ci-dessous les deux recettes demandées. Pour les haricots verts, il y a un moyen beaucoup plus pratique encore. Je vous le donnerai lundi prochain nu... le suivant.

***

Jus de viande très économique. — Jamais les débris de viande ou de volaille ne doivent être dédaignés, au contraire, faites-en grand cas, car vous pouvez très facilement en extraire un jus de viande très délicat pour corser vos sauces. Voici : prenez ces débris de veau, bœuf, ou mouton, manche de gigot, carcasse de volaille, etc., brisez les morceaux et mettez-les dans une casserole avec de l'eau en quantité suffisante pour que le tout baigne, ajoutez une carotte, ou plusieurs si elles sont petites, un oignon, une branche de céleri et deux poireaux coupés menu, sel, et un clou de girofle si le cœur vous en dit. Mettez la casserole sur le feu, écumez comme un pot-au-feu et laissez mijoter doucement pendant environ trois heures. Passez votre jus et exprimez, à l'aide d'une cuiller de bois, le jus de la viande et des légumes.

***

Choux-fleurs conservés. — Epluchez des choux-fleurs, plongez-les dans de l'eau bouillante, puis dans de l'eau fraîche, faites-les bien égoutter et mettez-les en bocaux. Bouchez-les bien et terminez comme il a été dit, lundi dernier, pour les petits pois. Ne leur donnez, au bain-marie, que trente minutes d'ébullition.

***

Haricots verts conservés. — Vos haricots verts étant fraîchement cueillis, épluchez-les et mettez-les immédiatement en bouteilles. Tassez-les bien afin de boucher toute le svides ; bouchez les bouteilles hermétiquement et opérez toujours comme pour les petits pois (**Voir la « Croix du Nord » du lundi 30 juin**). Mettez les bouteilles dans le bain-marie, et laissez bouillir pendant une heure et demie. Quand les haricots sont un peu gros, il est bon de les casser en deux ou trois, et de cette manière, une heure d'ébullition peut suffire.

MAMMITON.

(Reproduction réservée, sauf pour la « Croix » et ses suppléments).

Réconciliez-vous avec l'existence

L'usage des Pilules Pink procure aux malades, et cela dès le début du traitement, une telle sensation de bien-être, qu'ils sont tout de suite réconciliés avec l'existence, qui leur était précédemment à charge. Les malades voient leurs souffrances s'atténuer, ils comprennent qu'elles vont entièrement disparaître et ils sourient de nouveau à la vie.

Nous publions aujourd'hui l'attestation de guérison d'une jeune fille de 19 ans, que les Pilules Pink ont réconciliée avec l'existence. Mlle Marie Mouton, dont nous publions aussi le portrait, est une jeune employée de Lyon où elle habite, 71, rue Moncey. Elle a souffert beaucoup d'anémie profonde et d'épuisement nerveux.

« J'ai été bien malade, écrivait-elle dernièrement à M. Gablin, et seules vos bonnes Pilules Pink ont pu me rendre la santé. Malgré un séjour de deux mois dans un hôpital, ma santé n'avait pas été rétablie. J'étais toujours faible et pâle ; il me semblait que je n'avais plus de sang dans les veines, car, même quand il faisait chaud, j'avais froid, très froid. Je ne mangeais pas beaucoup, il faut dire que je n'avais jamais bien grand appétit et que mes digestions étaient si pénibles que, en ne mangeant pas, j'avais des chances de peu souffrir. Je n'étais jamais en train, tout m'ennuyait, je ne prenais d'intérêt à rien. J'étais devenue par contre très impressionnable ; au moindre bruit inattendu, je tressaillais, j'avais des sueurs et mon cœur battait très fort. La nuit, mes impressions de la journée subsistaient et j'avais très souvent d'horribles cauchemars. Enfin j'étais faible et j'étais incapable de faire quoi que ce soit. J'ai eu le bonheur de prendre les Pilules Pink sur les conseils d'une jeune fille qui avait été guérie par elles. Elles ont été très bonnes aussi pour moi. En peu de temps, elles m'ont beaucoup fortifiée et ont fait disparaître tous mes malaises. J'ajoute que dès le début du traitement, j'ai senti que les Pilules Pink me guériraient, car j'ai éprouvé tout de suite une sensation de bien-être, de chaleur intérieure. Je me suis sentie revivre ».

Malades, voilà ce que disent tous ceux qui se sont mis au traitement des Pilules Pink. Négligerez-vous, vous-même, d'essayer ce qui a si bien réussi aux autres ?

On trouve les Pilules Pink dans toutes les pharmacies et au dépôt : Pharmacie A. Gablin, 23, rue Bailu, Paris ; 3 fr. 50 la boîte ; 17 fr. 50 les 6 boîtes franco.

Port de Dunkerque

ENTRÉES du 25 juin

Havre, v. f. Jean-Bart, 149, dm.
Nantes, vap. fr. Léon, 312, dm.

du 26 juin

Dinard, sl. fr. Gracieuse, 46, briques.

SORTIES du 25 juin

Brest, v. f. Ville de Bordeaux, 845, dm.

du 26 juin

Londres, v. n. Hurlford, 154, dm.
Brest, v. f. San-Martin, 759, dm.

NOUVELLES MARITIMES

ARRIVAGES :	VENANT DE :
Schiedis 24, 4-m. fr. Wulfran	Puget Dunkerq.
Langesund 19, sl. Sven	id.
DEPARTS :	**ALLANT A :**
Huelva 23, st. Romney	Dunkerque
Bombay 23, st. Clan Sutherland	id.
Hobart 23, 3-m. fr. Mezly	San-Francisco

PASSAGES. — Madère 24, st. ang. Rowena, Rio à Dunkerque.

Ste-Catherine 25, 3-m. fr. Emilie Gallène, Mexillones à Anvers.

RENCONTRE. — Le vap. Bisley, arrivé à Dunkerque le 24 juin, a rencontré le 7 du même mois, à 5 h. du soir, par 31-40 de latitude Ouest, le voilier français J. H. P. V., se dirigeant vers le Sud.

BIBLIOGRAPHIE

La Réforme économique, revue des Questions économiques et financières, paraissant le vendredi; le numéro 60 centimes. — Abonnement : Paris et province, un an 30 fr.; six mois, 20 fr. Etranger, un an 35 fr.; six mois 25 fr. — Administration et rédaction, rue du Louvre, 42, Paris (1er).

Sommaire du 17 juin. — Partie économique. — Les points noirs à l'horizon, J. Domergue. — Notes économiques, J. Desmets. — L'arbitrage international en matière douanière, P. Sincenny. — Le programme socialiste, XXX. — Le marchandage, V. Didier. — Le programme économique de M. Luzetti, P. de Comny. — Revue de la presse, G. Fleurey.

Partie commerciale. — Mouvement commercial, P. Vergue.

Partie financière. — Situation financière, J. Bertal. — Revue de la Bourse.

Le thermomètre des affaires.

Les Manuels condamnés

Edition de l'« Action Populaire »

Les 50 : 5 fr. 00. — Port en sus

L'exemplaire : 5 fr. 55 ; franco : 6 fr. 20. — Les 12 : 1 fr. 25 ; franco : 1 fr. 50. — Les 50 : 5 fr. 60. Port en sus.

En vente à la Librairie de la **Croix du Nord**, 1, rue des Sept-Agaches (Grand'Place), — LILLE —

CONSTIPATION

Affections de l'Estomac, des Reins

Guéries par les **DRAGÉES de SANTÉ DUBUS**, 1,50 la boîte, rue des Arts, LILLE, et toutes pharmacies.

MAISON DE FAMILLE

Dirigée par les Religieuses de Notre-Dame de la Merci

à BONSECOURS-PÉRUWELZ

(Derrière l'Eglise. — A l'entrée du Bois). **Prend des Dames, Demoiselles, Fillettes,** pendant **les vacances et durant toute l'année.**

N.-B. — Le nombre restreint d'enfants que la Maison peut recevoir permet de leur procurer, avec la vie de famille, une instruction solide et complète.

PRIX MODÉRÉS

Les personnes qui séjournent à Bonsecours ayant pour la plupart un régime spécial à suivre, le prix est traité de gré à gré avec Mme la Supérieure.

Maison spécialement recommandée pour son confort et l'excellence de sa situation.

S'adresser, pour renseignements, à Mme la Supérieure des Religieuses de la Merci.

Voir : dernière page l'annonce Cie Havraise

POUR VOUS DÉSALTÉRER ET VOUS RAFRAICHIR

immédiatement et agréablement

PRENEZ

DU BANYULS-TRILLES A L'HAU

C'EST L'APÉRITIF D'ÉTÉ PAR EXCELLENCE

DEMANDES

Un Trilles à l'eau

et exiger l'étiquette sur la bouteille

Affections de l'ESTOMAC, de l'INTESTIN

guéries par les **DRAGÉES de SANTÉ de DUBUS**

La boîte : 1 fr. 50. — Eviter imitations

Ventes par MM. les Notaires de Lille

SALLE DES ADJUDICATIONS, 7, rue de Puébla, à deux heures précises, le mardi 29 juin 1910, à l'extinction des feux, au plus offrant, et même pour la mise à prix à défaut d'autre enchérisseur

Notaires	Désignation suivant l'ordre des ventes	Loyers	Mises à prix
Me DUCROCQ	1. Lille, 7, rue Nationale, maison à usage de commerce, connue sous l'enseigne « Au Bon Marché »	17.000 | 31 mars 1914 : 18.000 + charges	200 000 (ace)
Me MASILLE DE PONCHEVILLE	2. Avelin, lieu dit : Prez, 3 ares 56 centiares de labour	20.50	600
id.	3. id. id. id. 35 ares 41 centiares de pâture et verger	49.50	2.600
id.	4. id. id. id. 79 ares 63 centiares de labour	97.30	3.200
id.	5. id. id. id. 97 ares 18 centiares id.	303.40	4.000
id.	6. id. id. id. 1 h. 15 ares 18 centiares de labour		4.500
id.	7. id. 1 hectare 24 ares 13 centiares de labour, lieu dit : Plaine du Pont Tordoir	177.50	5.000
Me MOTTE	8. Lille, 14, rue Saint Sauveur, maison de rapport	1.596	19.000
Me TAMBOISE	9. id. 20, quai du Wault, estaminet de « La Bonne Volonté » avec sorde rue Masquart	1.200	10.000
Me ROURE	10. Lille, 25, boulevard Vauban et rue Paton, porte D (entre les nos 28 et 30), grand et bel hôtel de maître. Contenance 500 mètres	Libre	200.000
Me ROUSSEL	Lille, entre les rues d'Esquermes et Dubem, terrain à bâtir divisé en cinq lots :		
id.	11. Front à la rue d'Esquermes, 150 m. c.	Libre	2.000
id.	12. id. id. 142 m. c. 89 déc. c.	id.	2.000
id.	13. id. à la rue Dubem, 158 m. c. 50 déc. c.	id.	4.000
id.	14. id. id. 160 m. c. 78 déc. c.	id.	4.000
id.	15. id. id. 166 m. c. 10 déc. c.	id.	4.000
id.	16. Lille, rue de Jemmapes, porte D (entre les nos 76 et 78). Bâtiment à usage de remises et écurie	id.	10.000
Me DELEPLANQUE	17. Lille, 36, 38 et 38 bis, rue d'Arras, deux maisons de commerce et 573 m. c. de terrain	2900 + charg.	35.000
Me DELMOTTE	18. Lille (Fives), rue Prouvost, onze maisons dénommées « Cité Prouvost »	1.716	10.000

GRAVELLE

GOUTTE, PIERRE, CALCULS NÉPHRÉTIQUES, CALCULS HÉPATIQUES, PROSTATITE, CYSTITE, NÉPHRITE

Toutes les Maladies des Voies Urinaires.

LE MEILLEUR REMÈDE amenant la guérison RADICALE en 6 semaines est

L'ELIXIR INDIEN BURTON

A BASE VÉGÉTALE

Médaille d'Or de 1re Classe décernée par l'Académie des Sciences Physiques et Chimiques d'Italie.

N'EXIGE AUCUN RÉGIME

Notice et Attestations Gratis — En Vente dans toutes les Pharmacies Prix : 12 fr. 50 (6 fr. 50 franco contre Mandat)

DÉPÔT GÉNÉRAL : PHARMACIE NORMALE DE ROUBAIX.

Dépôts : Lille, phie Levecq et Gobert ; *Tourcoing*, phie Boyaval *Armentières*, Phie Gobert.

A Saint-Eloi

Téléphone 863

QUINCAILLERIE

Ve G. DESREUMAUX-GALLIEZ

Rue des Chats-Bossus, 23 et 25, LILLE

GRAND ASSORTIMENT de Tondeuses à gazon depuis 25 francs

Tonneaux de jardin, Rouleaux de pelouses, Rateaux de prairie

Une brochure sur l'entretien des pelouses sera envoyée franco sur demande

ENTREPRISES DE PLAFONNAGES

TELEPHONE 741

PLAFOND Enduit ordinaire

Plâtre, Ciment, Simili-Pierre, Stuc, etc...

PLAFOND NOUVEAU SYSTÈME avec PLANCHES DE PLATRE

SPÉCIALITÉS pour Eglises, Chapelles, Oratoires, Vestibules, etc...

LÉON CUPPENS, PLAFONNEUR

43, Boulevard Vauban et 53, Boulevard Louis XIV — LILLE

Commerçant honnête désire emprunter

3.000 FR. A 6 %

intérêt, remboursable 400 fr. par trimestre. Répondre à M. P. Charles, poste restante, Caudry (Nord). 4307

Cabinet de L. MONTAIGNE-DELOS, gradué en droit, 320 bis, rue Solférino, à LILLE

A LOUER

29, rue Christophe-Colomb, Maison avec jardin de 760 m., 50 arbres fruitiers en plein rapport, aménagements aux goûts du locataire. Loyer : 600 fr. plus charges. Libre.

CAPITAUX A PLACER

Bureau de 2 à 6 heures sur hypothèque à 4 %

A CEDER, épicerie très connue, maison avec grand'porte, cour, écurie, remise et magasins, bien disposée pour l'ouverture d'une buvette, libre de tout, rue passagère, 3.000 f. suffisant pour traiter. — Pr. l'ad. au b. du J., 1, r. des Sept Agaches, Lille. 4372

Automobile

Bonne occasion: une voiture Corre, moteur de Dion, 8 chevaux, carrosserie Vedrine, double phaéton, avec capote, très bon état de marche, à vendre chez M. Prissette, brasseur à Fontenelle (Aisne). 4369

JALOUSIES

et claies perfectionnées, stores verts. E. ROBACHE, fabricant, 17, quai Basse-Deûle, Lille. Défie toute concurrence. MEUBLES EN BAMBOU ET ROTIN.

L'ORBESIENNE

Insecticide détruisant instantanément tous pucerons.

Seringues, Soufflets spéciaux et Pulvérisateurs

A. DIDIERJEAN-QUÉTU

5, rue des Sept-Agaches, 5 — LILLE —

EXTERMINATEUR des RATS

Or. 60 franco par poste

Guérison de Mme Blin

atteinte de **TUBERCULOSE PULMONAIRE**

par le traitement à base d'Elixir Dupeyroux

Mme BLIN, née Gabrielle THOMAS, que représente la photographie ci-contre, est originaire de Tanques (Seine-et-Oise) et habite rue des Gardes, Paris (18e). Depuis 4 ans, elle souffrait d'une anémie chronique, toussait beaucoup, crachait, ressentait des points douloureux dans la poitrine et les côtés, transpirait la nuit, était affaiblie, oppressée et ne mangeait plus ; sa voix était enrouée et elle avait beaucoup maigri. Le 29 novembre 1909, le lait trouvait des lésions tuberculeuses du 2e degré occupant la moitié supérieure du poumon gauche et le quart supérieur du poumon droit. Après 18 jours de mon traitement à base d'ELIXIR DUPEYROUX, elle ressentit un mieux assez sensible, et, le 4 mars 1910, elle était guérie. Elle m'a permis de publier son cas dans le but d'être utile à ses semblables.

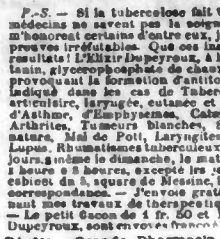

Docteur Eugène DUPEYROUX, 3, square de Messine, Paris.

P.-S. — Si la tuberculose fait tant de victimes, c'est parce que les médecins ne savent pas la soigner. Aux balbutiements scientifiques n'honorent certains d'entre eux, je réponds par des faits précis et des preuves irréfutables. Que ces insuffisants montrent donc de pareils résultats ! L'Elixir Dupeyroux, à base de créosote vraie de hêtre, iodotanin, glycérophosphate de chaux, guérit les lésions tuberculeuses en provoquant la formation d'antitoxines dans le sérum sanguin. Il est indiqué dans les cas de Tuberculose pulmonaire, ganglionaire, articulaire, laryngée, cutanée et osseuse, de Bronchites chroniques, d'Asthme, d'Emphysème, Catarrhes, Glandes suppurées ou non, Arthrites, Tumeurs blanches, Suppurations, Plaies de mauvaise nature, Mal de Pott, Laryngites Extinctions de voix, Pharyngites, Lupus, Rhumatismes tuberculeux. — Consultations gratuites tous les jours, même le dimanche, le matin de 8 h. 1/2 à 10 h. et le soir de 1 heure à 3 heures, excepté les jeudis et les jours de fête, dans mon cabinet de 3, square de Messine, Paris. — Consultations gratuites par correspondance. — Je envoie gratis et franco les neuf ouvrages contenant mes travaux de thérapeutique et d'hygiène et un questionnaire. — Le petit flacon de 4 fr. 50 et le moyen flacon de 2 fr. 50 d'Elixir Dupeyroux, sont envoyés franco contre mandats ou timbres.

Dépôts : Grande Pharmacie Nouvelle, 51, rue de Béthune, Lille. — A Armentières : Gobert 20, Grand'Place. — A Douai : Pharm. Delsoutre. — A Dunkerque : Pharm. Lefèvre, place Jean-Bart. — A Roubaix : J. Willot, 37, rue du Vieil-Abreuvoir. — A Valenciennes : Pharm. Sabin-Boulet, 3, place d'Armes. — A Bapaume : M. Carbonnelle, rue de Péronne. — A Lens : Pharm. Henri Dellemme.

GRAND PRIX Tourcoing 1906 — Grands Magasins D'AMEUBLEMENTS — TELEPHONE 9.35

Delmotte-Werner

LILLE — 40, rue Faidherbe — LILLE

Véritables **BUREAUX AMÉRICAINS** « FORWARD »

Les mieux faits, les moins chers

Depuis 150 fr. — ENVOI DU CATALOGUE ILLUSTRÉ

Vu par Nous, Maire de la Ville de Lille pour légalisation de la signature de M. Ch. Vérin

ANNONCES LEGALES

BELGIQUE A vendre en bloc fermes et bois, revenu net 93.000 francs. Prix 2.000.000. Facilités paiement. — S'adresser au notaire JEAN MARF, à Mons (Belgique).

LES PROPRIÉTAIRES ont intérêt à charger de la recette de leurs loyers M. Lhermitte, 6, rue Desmazières, près Jardin Vauban, Lille ; 30e année ; honoraires très modérés. 4272

Demandes et Offres

Jeune fille sérieuse, de bonne famille, sachant bien coudre, désire place de **Femme de chambre** ou de seconde. Ec. au b. du J., 1, r. des Sept-Agaches, Lille, aux init. R.C.P. 4032

Cocher-jardinier marié est demandé à Hellemmes-Lille, chez M. le docteur Biérent, Sér. références exigées. 4034

APPRENTI

On demande un apprenti sapetier (débutant). — S'adresser à la Croix du Nord, 15, rue d'Angleterre.

On demande une bonne **Femme de chambre** aimant les enfants, âgée de 22 ans minimum. S'adr. 21, r. de Sébastelles, Dunkerque. 4015

Domestique d'intérieur de 15 à 16 ans est demandé, 3, rue Neuve, Lille. 4035

L'Office général du Nord

1, pl. de Strasbourg, Lille, a actuellement le plus grand choix d'immeubles à vendre ou à louer.

Usines — Châteaux — Villas Maisons de campagne, de rentier, de rapport, cités, etc.

RÉELLES OCCASIONS AVEC FACILITÉS DE PAIEMENT

S'y adresser

4374 Tél. 1106