Maison Spéciale de Tissus

COMPAGNIE FRANÇAISE

44-46, Rue de Béthune, LILLE

COSTUME MARIN

pour garçonnets, en jersey pure laine, grand col garni tresse mohair blanche, plastron jersey rayé ou tout blanc, se fait en noir, marine, cardinal et kaki

Pour garçonnets de 2 ans **9.95**

Pour garçonnets de 3 et 4 ans... **10.75**

Le même, sans col marin, boutonnant sur l'épaule col chevalière, depuis **6.90**

CHEVRONS Laine noire ou marine, qualité de grand usage, pour robes pratiques nombreuses dispositions. Grande largeur. Le mètre. **1.45**

VOILE pure laine, en noir seulement, qualité supérieure, très souple et très ondoyant. Valeur réelle 1 fr. 95. Grande largeur Le mètre, **0.95**

MOHAIR alpaga noir, très bel article, pour robes de grand été, qualité inusable. Affaire hors cours. Largr, 120 c/m. Le mètre, **1.75**

TOILE PANAMA noire, pure laine, article nouveau, garanti à l'usage, pour belles toilettes d'été. Largeur, 120 c/m. Le mètre, **2.25**

TENNIS de laine fond blanc ou fond gris rayures noires, marines ou rouges, très belle qualité, pour blouse de garçonnets. Largeur, 120 c/m. Le mètre, **1.95**

TOILE DE SOIE très souple et très brillante, qual. exclusive de la **Compagnie Française**, choix colossal de coloris. Largr, 110 c/m. Le mètre, **3.25**

TAFFETAS glacé, nuances nouvelles, grand chic, pour voilages, modes ou garnitures. Choix immense de coloris. Valeur 2 fr. 95. Le mètre, **1.95**

TUSSOR pure soie du Japon. Importation directe. Garanti au lavage. Très belle qualité. Largeur, 85 c/m. Le mètre, **2.95**

CREPE DE CHINE pure soie, toutes nuances nouvelles, pour belles toilettes d'été, souples et ondoyantes. Largeur, 110 c/m. Le mètre, **4.95**

UN LOT coupes et coupons, de tous métrages de batistes à bordures lainettes et percales, impressions d'Alsace, dessins riches et nouveaux. Sacrifié lundi. Le mètre, **0.35**

Articles du Lundi

TOILE DE LAINE très belle qualité garantie lavable et grand teint, en noir seulement. Largeur, 80 c/m. Le mètre, **0.65**

SERGE ANGLAISE garantie pure laine, qualité exceptionnelle en noir ou en marine. Article spécial pour robes d'usage. Grande largeur. Le mètre, **0.95**

KIMONOS nu-confectionnés, toutes nuances mode, garantis lavables et grand teint. Affaire unique. En réclame. L'un, **0.95**

LAINETTES bordures nouvelles spéciales pour kimonos et jupons, garanties au lavage, nuances nouvelles. Largeur, 1 m. Le mètre, **0.75**

COUVRE-LITS gaufrés, très beau coton blanc, franges nouées, garantis à l'usage pour grands lits. Taille, 190 x 140. En réclame. L'un, **1.55**

CHAUSSETTES très beau fil noir, très légers, semelles et talons renforcés. Toutes les tailles. Valeur réelle, 1 fr. 95. En réclame. La paire, **1.25**

PONGINETTES et toile d'Alsace garantie à l'usage et au lavage, pour belles blouses de robes d'été. Largeur, 0.80. Le mètre, **0.95**

ZEPHYRS et eiblubars rayure et nuances nouvelles, pr belles chemises d'homme, qualité inusable. Largeur, 80 c/m. Le mètre, 0.75 et **0.45**

CREPELINE coton, haute mode, pour blouses, peignoirs et robes d'intérieur. Choix immense de coloris et dispositions nouvelles. Largeur, 80 c/m. Le mètre, 1.45 1.25 et **0.95**

PIQUES fantaisie pour robes, toutes les dispositions et nuances de la mode, garantis lavable et grand teint. Largeur, 80 c/m. Le mètre, **1.10**

TOILES pr robes, nuances mode, qualité exceptionnelle, Teint garanti. Largeur, 120 c/m En réclame. Le mètre, 1.25 et **0.95**

TOILES unies ou rayées pour beaux costumes tailleurs. Article pratique, garanti lavable Largeur, 80 c/m. Le mètre, **0.95**

COUTILS pour costumes de garçonnets Article inusable, rayure et dispositions nouvelles Grand teint. Largr, 70 c/m. Le mètre, **0.95**

CREPE DE CHINE coton lavable, dernière création avec bordures cachemire, garanti lavable et grand teint Largeur, 80 c/m. Sacrifié. Le mètre, **1.45**

VOILACE coton lavable impressions riches et nouvelles, pour belles toilettes légères Largr, 80 c/m. Sans précédent. Le mètre, **1.75**

VICHY qualité supérieure pour beaux tabliers, damiers ou écossais coupures nouvelles, garanti à lavable. Largeur, 1 mètre. Le mètre, **0.65**

CHEMISES blanches percale, filet devant raye fantaisie. Coupe irréprochable, genre grand chemisier. Exceptionnel. L'une, **2.95**

Les 3 chemises, **8.45**

LINOLEUM première qualité, garanti pure liège et huile de lin, dessins nouveaux Largeur, 200. Affaire unique. Le mètre carré, **2.45**

SATINETTE simili soie pour ameublement, toutes nuances garanties grand teint Largeur, 130 c/m. En réclame. Le mètre, **1.25**

DRAPS de lit sans couture, ourlets à jours, belle toile de ménage, façon main, qualité garantie à l'usage. Article recommandé. Taille 2 x 2. Le drap, **4.75**

La paire..... **9.25**

Les trois paires **27.50**

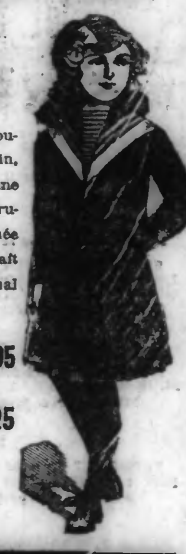

COSTUME MARIN

pour fillettes, en jersey pure laine, grand col marin, bordé de galons de laine blanche, cordelière ou rubans devant, jupe formée de nombreux plis. Se fait en marine, kaki, cardinal ou noir.

Pour fillettes de 2 et 3 ans..... **12.95**

Pour fillettes de 4 et 5 ans..... **14.25**

Gros : A BIHOREL-LES-ROUEN

Dépôt pr., Pharmacie Normale de Roubaix, 108, r. de Lannoy. Dépôts. - Lille : LEVECQ, GOBERT. - Tourcoing; BOYAVAL

0261

PREMIÈRES COMMUNIONS

PORTRAITS MIGNONNETTES EN 6 POSES DIFFÉRENTES

5 FRANCS la Douz.

PHOTOGRAPHIE L. FROBERT

10, RUE ESQUERMOISE, LILLE

Ouvert DIMANCHES-FÊTES

Ateliers de jour et de nuit

036

VOITURES D'ENFANTS

Société VINCENT Fils

134, r. Léon-Gambetta, Lille

Grand choix de voitures et charrettes. Prix défiant toute concurrence. 6688

Au Progrès de l'Hygiène

Tél. 191 **Fernand MATRAU** Tél. 191

39, *rue de Paris*, 39, *LILLE*

LIQUIDATION des Appareils à gaz au dessous du prix de facture

Vente Réclame d'un Lot d'ÉVIERS PORCELAINE

Grand choix de Baignoires, Poste d'eau fonte et porcelaine, Salle de bains, Water-Closet, Cabinet de toilette.

Installations en tous genres

Envoi de la brochure sur demande

PRÊTRE GUÉRI d'une longue et grave *maladie d'estomac*, enseigne gratuitement le moyen de guérir les affections de l'*Estomac* et des *Intestins*.

Ecrire à M. **PASQUET, curé de Villegongis**, par Levroux (Indre). 0202-4

SAUVEZ VOS CHEVEUX

PAR L'USAGE DU MERVEILLEUX

Pétrole HAHN

QUI EMBELLIT, CONSERVE, RÉGÉNÈRE même LES CHEVELURES dont l'état est le plus désespéré

INDISPENSABLE POUR L'ENTRETIEN DE LA TÊTE DES JEUNES ENFANTS.

EN VENTE PARTOUT. Gros: F. VIBERT, Fab. LYON

0297

TIMBRES en CAOUTCHOUC

Nom, Profession, Adresse

0,90 c.

franco c. mandat ou timbre

DOUTRELON-DUMONT

93, rue Esquermoise, Lille

Demande représentant 033

MACHINES A COUDRE. — Maison de confiance, Durkopp, grande vitesse et autres marques. Atelier de réparations. A. Raquet, 33, r. du Marché. 053

LEÇONS de COUPE

pour dames y compris le moulage, drapage et l'essayage, par couturière diplômée. Maison de 1re ordre. 221, rue Nationale, Lille. 021-1

Machines à tricoter

pour usages courants et de fantaisie. Apprentissage facile et gratuit. Tarif franco. Machines à coudre. Laveuses et essoreuses. Phonographes. Vélos garantis 5 et 10 ans H. BROUCK, 6, route de Bailleul, à Nieppe (Nord). 0227

LIPOL

CONTRE LES MALADIES DE LA PEAU

ECZÉMAS
IMPÉTIGO
PSORIASIS
ENGELURES
SYCOSIS
HERPÈS
LUPUS
DARTRES
etc., etc.

Dépôt : Lille : Grande Pharmacie de France, 1, rue Faidherbe. — Roubaix : Phie Fernand Gerreth, 15, rue du Chemin-de-Fer. 040

MACHINES A COUDRE VÉLOS ET VOITURES d'ENFANT

J. Dassonville

Mécanicien

Représentant pour la **Pfaff** et la **Naumann**

102, rue de Paris, LILLE

Vente à crédit, 2 fr. 50 la semaine. — Beau choix d'occasion. 029

Pierre MARCHAL

38-40, Rue Esquermoise, LILLE

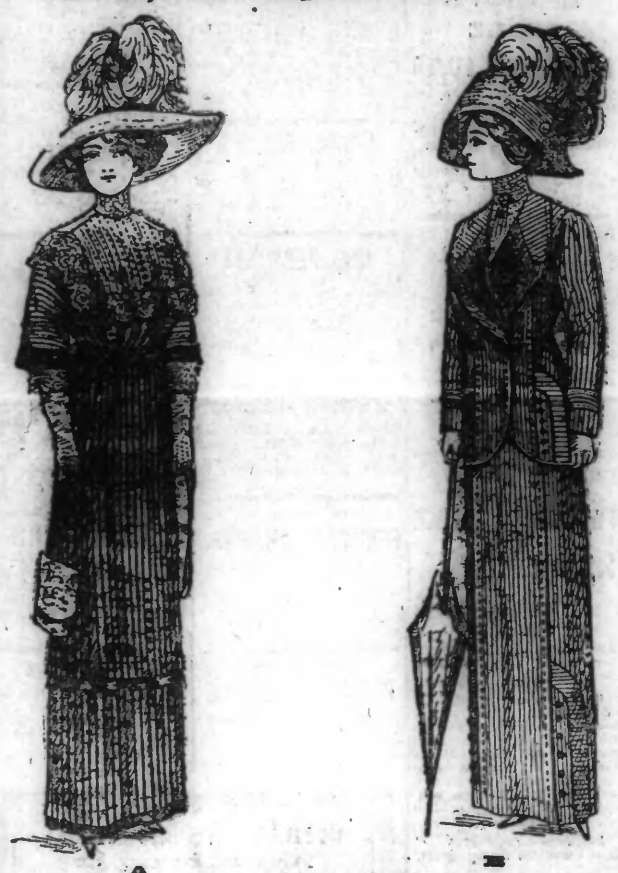

A

B

A. **Robe** en très belle mousseline laine d'Alsace, rayures noir ou marine sur fond blanc, ornée soie, dépassants unis, boutons, riche col linon blanc et dentelle **39** fr.

B. **Costume** façon grand tailleur en très belle toile, petites rayures tous coloris, orné piqûres, boutons et tissu uni **29** fr.

ENTRÉE LIBRE **PRIX FIXE**

058

MAISON COUPLEUX Frès

24 bis, rue Esquermoise

LILLE

PIANOS

NEUFS dep. 550 fr.

d'OCCASION dep. 150 fr.

24 bis, r. Esquermoise, LILLE 015-1

TELEPHONE 16.62

VENDEZ BIJOUX DIAMANTS Or et Platine DENTS & DENTIERS chez CACAN R. de Béthune 55

TELEPHONE 16.62

Horlogerie-Bijouterie

J. BOUSSEMART

63, rue Fosse-aux-Chênes

ROUBAIX

Choix pour mariages. Prix modérés et de confiance. Lunettes et pince-nez depuis 1.25. 0234

J. MOREL MACHINES à coudre à tricoter, à broder, spéciales pour industries. Accessoires. Réparations. *R. Nationale, 121* 012

LE CURÉ

de Dornes (Nièvre)

Indique gratis comment acquérir mémoire extraordinaire, apprendre seul et vite anglais, allemand, italien. 080

L'ORBÉSIENNE

Insecticide détruisant instantanément tous pucerons.

Seringues, Soufflets spéciaux et **Pulvérisateurs.** — **Nouveaux supports à Fraisiers.**

A. DIDIERJEAN-QUÉTU

5, r. des Sept-Agaches, Lille

Exterminateur des Rats

0 fr. 60 franco par poste

022-2

Guérison de M. BYLO, atteint de Tuberculose pulmonaire, par mon traitement à base d'Elixir Dupeyroux.

M. Marcel BYLO, tailleur d'habits, que représente la photographie ci-contre, est né en 1885 et habite 28, rue des Dames, Paris (17e). En février 1911, il contracta un chaud et froid en sortant d'un bal et commença à tousser. Déjà, lorsqu'il était enfant, puis jeune homme, il était sujet aux rhumes de cerveau qui lui troublaient ensuite sur la poitrine. Pendant son service militaire, il dut rentrer 8 fois à l'infirmerie et une fois à l'hôpital pour des rhumes ou des maux de gorge plus ou moins graves. Le 23 août 1911, étant allé faire sa période de 28 jours au 89e de ligne à Sens, il prit part aux manœuvres. Rentré chez lui le 23 septembre, il se trouva si fatigué qu'il dut s'aliter. Bientôt, il commença à cracher épais et à transpirer la nuit ; chaque jour, il avait la fièvre et des étourdissements. De plus, il ressentait des points douloureux dans les côtés ; son teint était devenu pâle et anémique ; il dormait mal car il avait des cauchemars et, le matin au réveil, il était rompu. Souvent il percevait comme un goût de sang à la bouche et il crachait pour s'assurer s'il n'allait pas en vomir. Le 15 octobre 1911, il eut une hémoptysie. C'est alors qu'il s'inquiéta sérieusement de son état et, se rappelant un de ses amis de Sens qui l'avait guéri, il vint à ma consultation le 22 octobre 1911. Il avait maigri de 13 kilos. Je lui trouvai des lésions tuberculeuses du 2e degré occupant le quart supérieur des deux poumons en arrière. Au commencement de novembre 1911, M. BYLO se sentit un peu mieux grâce à mon traitement à base d'Elixir Dupeyroux. Le goût à la vie lui revint. En décembre 1911, la toux, les crachats et les transpirations s'atténuèrent ; le sommeil devint tranquille et réparateur. Bientôt, toux et crachats disparurent complètement et, le 20 janvier 1912, M. BYLO était guéri grâce à mon traitement à base d'Elixir Dupeyroux. Il avait repris 6 kilos. Il m'a permis de publier son cas afin d'être utile à ses semblables.

Docteur Eugène DUPEYROUX,

5, square de Messine, 5, Paris.

P. S. - Si la tuberculose fait table de victimes, c'est parce que les médecins ne savent pas la soigner. L'Elixir Dupeyroux, à base de créosote vraie de hêtre, iode, tanin, glycérophosphates de chaux, guérit les lésions tuberculeuses en provoquant la formation d'antitoxines dans le sérum sanguin. - Traitement nouveau des Tuberculoses pulmonaire, ganglionnaire, articulaire, laryngée, péritonéale, cutanée et osseuse, Bronchites chroniques, Asthme, Emphysèmes, Catarrhes, Glandes suppurées ou non, Arthrites, Tumeurs blanches, Suppurations, Plaies de mauvaise nature, Mal de Pott, Laryngites, Extinctions de voix, Pharyngites, Lupus, Rhumatismes tuberculeux. - Le Dr Dupeyroux consulte gratuitement sur rendez-vous et par correspondance. Les personnes qui désireront le consulter personnellement en son cabinet, 5, Square de Messine, Paris, devront écrire à l'avance pour lui demander un rendez-vous. Il envoie gratis et franco, sur demande, ses ouvrages de thérapeutique et d'hygiène. Le petit flacon de 1f.50 et le moyen flacon de 2f.50 d'Elixir Dupeyroux sont envoyés franco à domicile contre timbres ou mandat.

Dépôts : Grande Pharmacie Nouvelle, 51, rue de Béthune, Lille. — A Armentières : Gobert, 20, Grand'Place. — A Douai : Pharm. Delaoutre. — A Dunkerque : Pharm. Lefebvre, place Jean-Bart. — A Roubaix : J. Willot, 37, rue du Vieil-Abreuvoir. — A Valenciennes : Pharm. Sabin-Boulé, 3, place d'Armes. — A Cambrai : Pharm. Louvet. — A Lens : Pharm. Henri Dellemme. — A Caudry : Pharm. Piette. 0180

LA BUIRE AUTOMOBILES LYON

obtient partout un Immense Succès

ESSAYEZ ET COMPAREZ LE MODÈLE 1912

Succursale de Roubaix

Pour le Nord et le Pas-de-Calais

DEJONGHE & BROUX

26, Boulevard de Cambrai, ROUBAIX

Téléphone 265

6744

Vu par nous, Maire de la Ville de Lille, pour la légalisation de la signature de M. Ch. Vérin

---

38, rue Grande-Chaussée LILLE

A SAINT-JACQUES

38, rue Grande-Chaussée LILLE

Dimanche 2 et Lundi 3 Juin

TOILETTES d'ÉTÉ

Pour cette Mise en vente spéciale, qui commencera **LUNDI 3 JUIN**, les magasins **Saint-Jacques** ont réuni un choix inédit et incomparable d'Articles nouveaux d'Eté : Costumes tailleur toile, Robes de toile, Robes de voile et crépon lavables, Robes de lingerie, Corsages, Peignoirs, Manteaux et Tissus légers.