## LAITERIE BEURRERIE INDUSTRIELLE

A vendre à l'amiable. Situation unique, près grande ville. Très gros bénéfices, fabrication entièrement écoulée par marchés. Terrain, immeuble et matériel de grande valeur, affaire très agréable et facile à conduire ou à faire gérer. On en demande 375.000 francs. Ne sera pas répondu à agence. — Ecrire boîte-lettre n° 410, bureau central Louvre, à Paris. 0172

# ANNONCES LÉGALES

Etude de Mᵉ Emile DUVILLIER, avocat - agréé à Tourcoing.

## MODIFICATION de Société ET CESSION DE PART SOCIALE

**Première publication**

Par acte reçu par Mᵉ Duthange, notaire à Roubaix, le 6 Novembre 1909, enregistré :

1° M. André Bourgois, tanneur demeurant à Tourcoing ;

2° M. Gustave Bourgois, tanneur demeurant à Tourcoing ;

3° M. Vincent Molhant, tanneur demeurant à Roubaix, rue Montgolfier, 65,

Ont formé entre eux une société en nom collectif dénommée « **Tannerie du Beau Chêne** », ayant pour objet l'industrie de la tannerie-corroirie, la fabrication et son commerce, et toutes opérations s'y rattachant, pour une durée illimitée qui a commencé à courir le 1ᵉʳ Novembre 1909, sous les raison et signature sociales « **Vincent Molhant et Cⁱᵉ** », avec siège social à Wattrelos, boulevard des Couteaux.

Par acte sous seings privés en date du 8 Février 1912, enregistré à Tourcoing le 19 Mars 1912, f° 79, n° 756, le siège social a été transféré 165, rue de la Croix-Rouge, et la signature sociale remplacée par « **BOURGOIS FRÈRES ET MOLHANT** ».

Par un autre acte sous seings privés en date, à Tourcoing, du 22 Avril 1914, enregistré à Tourcoing le 2 Mai 1914, f° 99, n° 1024, et déposé au greffe du Tribunal de Commerce de Tourcoing, et de la Justice de Paix des cantons Nord et Nord-Est de Tourcoing, le 5 Mai 1914, M. Vincent Molhant a cédé à MM. André et Gustave Bourgois, pour moitié chacun, les droits et parts qu'il possédait dans la société BOURGOIS FRÈRES ET MOLHANT, moyennant prix et conditions indiqués audit acte.

Les oppositions, s'il y a lieu, seront reçues 3, rue de l'Industrie, à Tourcoing, en l'étude de Mᵉ Duvillier, avocat-agréé, où les parties élisent domicile, jusqu'en 10ᵉ jour qui suivra la seconde publication des présentes.

En conséquence de cette cession et par l'acte dernier énoncé, les associés ont modifié la signature sociale qui sera désormais « **BOURGOIS FRÈRES** ».

Tourcoing, le 5 Mai 1914.

Pour Extrait :

Signés :

Gustave BOURGOIS,
André BOURGOIS,
Vincent MOLHANT.

11008

## CESSION

**Première publication**

Suivant convention en date du 2 Mai, Clément Lelong, demeurant à Lille, 30, rue de Roubaix, a vendu à une personne désignée dans l'acte, son fonds de commerce d'épicerie-buvette, sis à Lille, 30, rue de Roubaix.

Les oppositions seront reçues jusqu'au 27 Mai prochain, 18, rue des Près-Fleuris, Mons-en-Barœul. 11007

Etudes de Mᵉ MABILLE DE PONCHEVILLE, notaire à Lille, et de Mᵉ Emile GODRON, docteur en droit, avoué à Lille.

DÉPARTEMENT DU NORD
Arrondissement de Lille

**Commune de**

## LAMBERSART

(Section du Canteleu)
Rue Lavoisier

1° UNE

## PARCELLE de terrain

**de 353 mètres carrés 88 décimètres carrés**, dont 299 mètres carrés 88 décimètres carrés de terrain utile, et 54 mètres affectés à usage de rue.

2° UNE

## PARCELLE de terrain

**de 394 mètres carrés 20 décimètres carrés**, dont 322 mètres carrés 20 decimètres carrés de terrain utile et 72 mètres carrés affectés à usage de rue.

## A VENDRE

dans la forme de biens de mineurs

L'adjudication aura lieu **le Jeudi 14 Mai 1914**, à deux heures de l'après-midi, en l'étude et par le ministère de Mᵉ Mabille de Poncheville, notaire à Lille, à ce commis.

Désignation :

**Commune de Lambersart**
Rue Lavoisier

**Article premier**

Une parcelle de terrain de la contenance de 353 mètres carrés 88 décimètres carrés dont 299 mètres carrés 88 décimètres carrés de terrain utile et 54 mètres affectés à usage de rue, à prendre dans une plus grande surface, sise à Lambersart, rue Lavoisier, pour cette parcelle tenir vers levant au surplus du terrain, vers midi sur 31 mètres 69 centimètres utiles à la parcelle ci-après désignée, vers couchant sur 9 mètres de façade à la rue Lavoisier et vers nord sur 34 mètres 95 centimètres utiles à la propriété de M. Paret.

La dite parcelle de terrain est reprise à l'ancien cadastre sous le n° 247 P de la section B, au nouveau cadastre sous le n° 2062 P de la section unique.

MISE A PRIX... 1.580 fr.

**Article deuxième**

Une parcelle de terrain de la contenance de 394 mètres carrés 20 décimètres carrés dont 322 mètres carrés 20 décimètres carrés de terrain utile et 72 mètres carrés affectés à usage de rue, à prendre dans une plus grande surface, sise à Lambersart, rue Lavoisier, pour cette parcelle tenir vers levant au surplus du terrain, vers midi sur 22 mètres 01 centimètres utiles aussi au surplus du terrain, vers couchant sur 12 mètres de façade à la rue Lavoisier, et vers nord sur 31 mètres 69 centimètres utiles à la parcelle ci-dessus.

Cette parcelle de terrain est reprise à l'ancien cadastre sous le n° 247 P, au nouveau cadastre sous partie des nᵒˢ 2062 et 2063 de la section unique.

MISE A PRIX... 1.700 fr.

Cette vente se poursuit en vertu et en exécution d'un jugement du Tribunal civil de Lille, du 23 juillet 1909, enregistré, rendu sur la requête présentée par Mme Julie Bocquet, veuve en premières noces de M. Fernand Crépy, et épouse en secondes noces de M. Auguste Pouillier, propriétaire, avec lequel elle demeure à Lambersart, et ce dernier pour l'assister et l'autoriser, la dite dame Pouillier, agissant au nom et comme tutrice légale et le dit M. Pouillier comme co-tuteur de M. Etienne-Germain Crépy, encore mineur, sans profession, demeurant avec eux, né du mariage des époux Crépy-Bocquet, ledit jugement homologuant une délibération du Conseil de famille des mineurs Crépy, tenu sous la présidence de M. le Juge de Paix, du 17 juin 1909, enregistrée.

Ayant pour avoué Mᵉ Godron.

Cette vente aura lieu en présence ou elles dûment appelées des parties intéressées et de M. Lucien Crépy-Saint-Léger, filateur, demeurant à Lille, rue Royale, 77, en sa qualité de subrogé tuteur dudit mineur Etienne Crépy.

S'adresser pour tous renseignements :

1° à Mᵉ Mabille de Poncheville, notaire à Lille, rue de Pas, n° 18, commis pour la vente ;

2° A Mᵉ Godron, docteur en droit, avoué poursuivant la vente, demeurant à Lille, boulevard de la Liberté, n° 103 bis.

Fait à Lille, le 23 Avril 1914.

Enregistré à Lille, le 27 avril 1914, folio , case , reçu 1 fr. 88 centimes.

Signé : GODRON

Signé : RUFFIE.

Etude de Mᵉ Maxime DUCROCQ, docteur en droit, notaire à Lille, boulevard de la Liberté, 64.

## A VENDRE

**Le 18 Mai 1914**, à 2 heures, en la salle des adjudications des notaires de Lille, rue de Puébla, 7.

**DEUX**

## MAISONS d'Habitation

situées à

**La Madeleine-lez-Lille**

**Rue Pasteur, nᵒˢ 44 et 46** louées annuellement, savoir : celle portant le n° 44, 2.100 fr., sans charges pour le locataire; et celle portant le n° 46, 1.100 fr. outre l'acquit des impôts.

**Mises à prix :**

Pour le n° 44, 50.000 fr., et pour le n° 46, 25.000 fr.

Pour tous renseignements, s'adresser audit Mᵉ Maxime Ducrocq, notaire. 10956

Etude de Mᵉ Lucien DESROUSSEAUX, notaire à Lille, 143, boulevard de la Liberté.

## A VENDRE

**Vendredi 8 Mai 1914**, à 2 heures, salle des adjudications des notaires de Lille, 7, rue de Puébla.

**Commune de Lezennes**

**11, rue de Sainghin**

## PROPRIÉTÉ

à usage d'Horticulteur, Viticulteur, Arboriculteur, avec 5.151 mètres carrés de terrain. Visible les lundi, mercredi et vendredi, de 2 à 5 heures.

**Mise à prix : 25.000 fr.**

Pour tous renseignements s'adresser audit notaire. 0108-24

# Demandes et Offres d'EMPLOI

Monsieur expérimenté, honorabilité parfaite, désire

## REPRESENTATION

sérieuse, ni vins, ni assurances. Ecrire au bureau du journal, 1, rue des Sept-Agaches, Lille, aux initiales O. H. 9535

**Je recherche**

## SITUATION

**n'importe quelle région**

**Monsieur, 28 ans, retiré du commerce par suite de revers, présentant très bien, bonne éducation et sérieuse instruction, demande emploi de direction, chef de chantiers, contremaître. Au courant des voyages, accepterait toute représentation sérieuse, avec fixe et commission. Ayant été établi 10 années dans le commerce vieux fers et métaux, démolitions usines, bâtiments, etc... matériels industriels. Sérieuses références. Ecrire au bureau du journal, 1, rue des Sept-Agaches, Lille, aux initiales O. N.** 9543

## CHEF FABRICATION

**Robe, teinage et fantaisie**, teinture, 38 ans, connaissant tous travaux analyses, mise en carte, prix de revient et composition tissus nouveauté, demande emploi. Sérieuses références. Ecrire L. B., bureau de La Croix, Roubaix. 9541

## REPRESENTANTS

dames ou hommes, de bière anglaise, **exclusivement pour maisons bourgeoises**, sont demandés pour Lille-Banlieue. Fortes commissions. Prendre l'adresse au bureau du journal, 1, rue des Sept-Agaches, Lille. 9537

## SITUATION

**de confiance** est offerte, chez un médecin, à un ménage, pour occuper et entretenir maison exclusivement réservée à usage professionnel. On désirerait, si possible, ménage employés ou petits fonctionnaires, le mari ayant ses appointements personnels. On emploierait volontiers jeune fille en même temps que sa mère. Excellentes références exigées. Ecrire au bureau du journal, 1, rue des Sept-Agaches, Lille, aux initiales X. A. 9533

## LES NOUVELLES EPICERIES DU NORD

demandent des **GÉRANTS**, avec cautionnement, pour diriger leurs succursales. S'adresser allée de la Gare, à La Madeleine. 10991

On demande

## PERSONNE

**honorable** (ancien instituteur ou institutrice libre), en exercice, pour s'occuper de l'éducation et de l'instruction d'un enfant de 8 ans, et d'un travail facile de bureau. Ecrire au bureau du journal, 1, rue des Sept-Agaches, Lille, aux initiales M. A. 9458

**On demande de suite**

partout hommes, femmes, p. travail facile chez soi. Nous offrons 20 à 30 fr. par semaine assurés p. contrat, sans chômage sur tricoteuses Française, modèle 1913. Catalogue, apprentissage gratuits. S'adres. Fabrique de bonneterie « La Vigilante », 87, rue de Paris, Lille, 15 succursales et dépôts. Maison de confiance. Conditions pour tous. 077

## TOILES

On demande un **garçon de magasin**, 43, rue de Lille, à Armentières. 9532

## LESSIVEUSE

est demandée, 60, rue de Lille, Tourcoing. 9545

## CUISINIERE

bien au courant du service et munie de bonnes références, est demandée rue de Lille, 60, Tourcoing. 9544

## SERVANTE-CUISINIERE

propre, active, sachant bien nettoyer et faire cuisine courante, est demandée chez Mme Leroux-Destombes, boulevard des Trois-Villes, à Tourcoing. Bonnes références exigées. 9546

## CONFISERIE

On demande gamines de 13 à 15 ans, **TRAVAIL FACILE**, 59, rue des Guinguettes, Lille. 9542

## ON DEMANDE

des **hommes de peine** et des **jeunes gens** pour empaqueter le sucre, à la raffinerie Bernard Frères, 29, rue de Courtrai, Lille. 9528

## COURSIER

de 13 à 15 ans est demandé chez Georges Liagre, 8, rue Neuve, Roubaix. 9531

## REPRESENTANT

sérieux, grandes relations, clientèle bourgeoise, est demandé pour vins de Bordeaux. Ecrire à Mrs Gaudrap et Cᵉ, 17, Quai de Bacalan, Bordeaux. 8651

## Si vous AVEZ L'INTENTION

de vous créer une situation d'avenir dans le commerce, l'industrie, la banque, apprenez la comptabilité, sténo-dactylo, droit commercial, langues, etc., chez MM. JAMET, BUFFEREAU et Cᵉ, Experts-Comptables p. Tribunaux, Paris.

Enseignement donné sur place ou par correspondance.

**Succ. de Lille : 78 bis, Bd de la Liberté.**

Diplômes. Facilités paiement. Placement des Elèves. Demander programme gratuit. 067.11

## JEUNE FILLE

d'Halluin, qui s'est présentée hier 72, rue Nationale, Lille, est priée de s'y représenter. Voyage payé. 9538

On demande

## JEUNE HOMME

de 15 à 16 ans, pour travail secondaire de bureau. S'adresser Maison Franchomme, 5, rue d'Hazebrouck, à Lille. 9540

## ON DEMANDE

deux servantes sérieuses : 1 cuisinière et 1 femme de chambre sachant coudre. Pas de lessive ni repassage ; pas de petits enfants. S'adresser, dans la matinée, 22, rue de Lille, à Halluin. 9539

On demande un

## JEUNE HOMME

de 13 à 15 ans, pour débuter dans une maison de commerce. Ecrire au bureau du journal, 1, rue des Sept-Agaches, Lille, aux initiales T. U. 9530

**Maison de négoce**, charbons en gros, demande

## REPRESENTANT

Intéressant pour jeune homme libéré du service militaire, actif, instruit, ayant les aptitudes nécessaires. Ecrire au bureau du journal, 1, rue des Sept-Agaches, Lille, aux initiales C. V. 9534

On demande

## UNE BONNE

sérieuse, de 18 à 22 ans, pour maison tranquille sans enfant. S'adresser chez M. Berriez, villa Lucienne, avenue Gruson, à Lambersart. 9536

# A LOUER

## A LOUER

Rue du Faubourg - de - Douai, face arrêt du car E, **maison** deux étages; jardin, loyer, 1.000 fr. S'adresser à Monsieur L. MONTAIGNE-DELOS, gradué en droit, 320 bis, rue Solférino, Lille. Téléphone 25.78. Bureau de 2 à 6 heures. 028

# OCCASIONS

## PLEYELA-PIANO

Occasion à saisir. Ecrire au bureau du journal, 1, rue des Sept-Agaches, Lille, aux initiales T. W. 076-8

## ŒUFS A COUVER

Leghorns blanches, Campines argentées, Canards coureurs indiens ; plus fortes pondeuses, Orpingtons fauves, Coucou de Malines, races énormes, 3 fr. 60 les 12, 6 fr. les 24, 11 fr. les 50 par postal franco contre mandat. Etablissement Avicole. (Petit Lannoy) Hem (Nord). 089

## LITERIES NEUVES

La Maison Bourdin-Moreau expédie 1 matelas tout fini pour grand lit, intérieur petite laine, 1 traversin, 2 oreillers, 1 courtepointe fantaisie en beau satin, grande taille, le tout bien emballé, pour 29 fr. Ecrire de suite à Bourdin Moreau, 20, rue des Clements, Fourmies (Nord). 0267

# SE PURGER

C'est pour beaucoup de gens un CAUCHEMAR ! Tels purgatifs leur donnent des nausées, d'autres les rendent malades pour huit jours, ce qui fait que pendant des semaines, parfois des mois, ils remettent ce nettoyage nécessaire.

Les purges brutales peuvent, d'entre part, être tolérées par certains tempéraments puissants, sanguins, mais elles ne conviennent généralement à personne. Les nerveux notamment, les personnes dont l'estomac ne fonctionne pas toujours d'une façon normale, se trouveront bien d'une purgation lente, d'un laxatif rafraîchissant opérant un nettoyage quotidien léger rendant la place nette au bout de quelques jours, sans déprimer le malade :

LE

## NORODOL

**dépuratif héroïque, laxatif rafraîchissant idéal**, scientifiquement dosé, peut être considéré, à l'heure actuelle, comme le meilleur des remèdes dans toutes les affections de l'Estomac et des Intestins, les Vices du Sang, l'Age critique, l'Arthritisme.

« Dans les cas de **simple indisposition**, prendre pendant huit jours, chaque matin, à jeun, et après les principaux repas, dans un verre d'eau, une cuillerée à café de « Norodol » : « Maux de tête, migraines, mauvaises digestions, biles, glaires, disparaîtront sûrement en très peu de temps ».

Exigez la boîte ci-dessus

Enveloppe de la boîte

La boîte 3 fr. 50 franco par poste, recommandé 3 fr. 80. Les 2 boîtes : 11 fr. contre mandat adressé à la GRANDE PHARMACIE DU NORD, 15, 17, 19, rue du Sec-Arembault, LILLE.

DÉPOTS : *Roubaix*, Phⁱᵉ Lefion, 161 et 163, Grande-Rue; *Tourcoing*, Phⁱᵉ Loogieter, 106, rue de Lille; *Douai*, Delaoutre, Petite-Place; *Dunkerque*, Kerfyser, rue Alexandre III; *Armentières*, Devred; *Lens* (P.-de-C.), Phⁱᵉ Delamarre; *Sous-le-Bois-Maubeuge*, Phⁱᵉ Lampe; *Valenciennes*, Phⁱᵉ Sabin-Boulet; *Anzin*, Phⁱᵉ Charles Soleu, et dans toutes les bonnes pharmacies. 0124-2

# LOTISSEMENT

**d'un vaste terrain** (27.000 mèt. carrés)

en face de la gare de Wattignies-Templemars, et à 5 minutes de l'Amiteuse
(Arrêt à l'Amiteuse du car L, numéros impairs)

**Trajet en chemin de fer : dix minutes de la gare de Lille**

*Départ de Lille :*

Matin : 4.08 5.20 7.47 8.39 9.29 10.31 11.04 11.57.
Soir : 12.16 14.11 15.35 16.51 18.07 19.03 19.48 21.01 22.25 0.55.

*Départ de Wattignies :*

Matin : 4.49 5.32 6.16 7.02 7.20 8.20 9.52 10.10 10.22 11.29.
Soir : 13.23 13.38 14.42 15.39 16.19 18.14 19.01 19.31 (21.29 Dimanches et fêtes, du 1ᵉʳ juillet au 30 septembre), 22.01 22.24 0.24.

**Trajet en tramway : 40 minutes de la Grand'Place de Lille**

Service à 20 minutes de 5 h. du matin à minuit. Car L. numéros impairs.
Départ des 2 points terminus : à l'heure, l'heure 20, l'heure 40.

Pour tous renseignements, s'adresser à la
**Société foncière Régionale du Nord de la France:**
**127, rue de Paris, LILLE** 087

**JOSEPH PERQUE**, 2, rue d'Epinal, (derrière la Gare) **ROUBAIX**

**Remise à neuf d'ornements d'églises**

Dorure, Argenture, Bronzage, Vernissage, Polissage, Cuivrage, Nickelage, Emaillage

Tous les travaux garantis sont faits dans la maison 05

# Pierre MARCHAL

## 38-40, rue Esquermoise, Lille

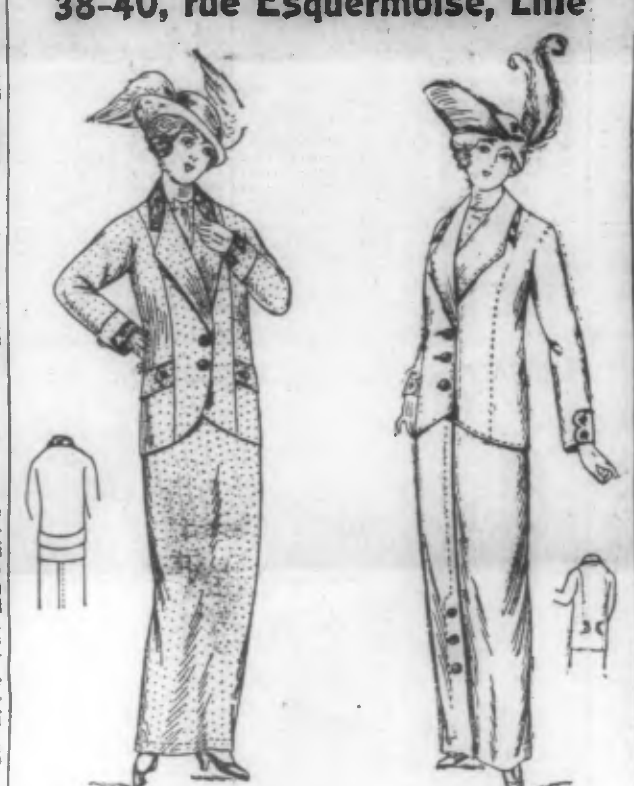

**DEUX COSTUMES** faits par tailleur, en très belle draperie fantaisie, dernière création de la saison. Prix incroyable **29**

**NOS TABLIERS KIMONO** sur 130, belle percale noire ou marine, dessins blancs **2.45** et **1.75**

**Entrée Libre** 08 **Prix Fixe**

# AVIS divers

## ALBERT DESPRETZ

Receveur de rentes et de loyers, 126, rue de Blanchemaille, Roubaix.
**Vente et Achat** de Propriétés.
**Assurances** : Vie, Incendie, Accidents.
**Rédactions** de tous actes sous seing privé.
**Prêts hypothécaires.**
Bureau de 7 h. à 9 h.; de 1 h. à 2 h., et de 6 h. à 7 h. le soir, sauf le dimanche. 0113

## JEUNE HOMME

de famille, possédant quelques capitaux, cherche à reprendre affaire commerciale ou industrielle. Prendre l'adresse au bureau du journal, 18, rue de Tournai, à Tourcoing. 11008

## IMPORTANT

Compagnie belge d'assurances, premier ordre, conférerait place d'**administrateur-délégué** à homme sérieux et de bonne famille. **Traitement fixe et annuel : 3.600 fr., frais et déplacement.** Aucune responsabilité. **Références et association 25 à 30.000 fr. exigées.** Inutile sans ces conditions. Ecrire boîte postale n° 73, à Bruxelles (Centre). 10921

EN L'HONNEUR DE

## JEANNE D'ARC

Pour rehausser les solennités de l'Eglise, nous recommandons la Cantate à Jeanne d'Arc, paroles et musique de C. Lustremant, avec accompagnement d'orgue.

Pour les patronages et sociétés de gymnastique, la marche chantée du même auteur, accompagnement de piano et trompettes (facilement arrangeable pour harmonies et fanfares).

Les trois fascicules, dans nos bureaux, 1 franc. 10965

## CIERGES

pour premières communions

**H. THIEFFRY**

*66 bis, Grande-Rue ROUBAIX*

07

## LEÇONS A 0.50

par institutrice catholique, brevet supérieur, sachant piano, couture, dessin, anglais, allemand. — Ecrire H. O., rue Faidherbe, 36, Lille. 10872

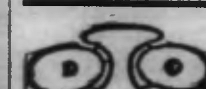

**Horlogerie-Bijouterie**

## J. BOUSSEMART

**88, rue Fosse-aux-Chênes ROUBAIX**

**Choix pour mariages.** Prix modérés et de confiance. Lunettes et pince-nez depuis 1 fr. 25. 0234

## BLANCHISSEUR

avec grand curoir, demande du linge, travail soigné, 87, rue Turgot, Mouvaux. 10996

## Fleurs pour Eglises

**Modes et appartements**

**DELEBOIS-HOUZÉ**

**rue des Lignes, 27, Roubaix** 0290

## PIANOS HARMONIUMS

Pour acheter, vendre, échanger ou reparer, adressez-vous en toute confiance rue de la Clef, 45, Lille. Louis ARC, facteur-accordeur. 10848

MAISON **DEFLOU**, 8, rue de la Gare, **Roubaix**

**CHAUSSURES**

Seule maison donnant une bonne chaussure pour un prix raisonnable

**Hautes Nouveautés**

0244

**SEMENCES de Betteraves**

TREFLES — LUZERNES

*Spécialité*

pour **PELOUSES**

SUCCES toujours garanti

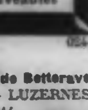

**EXTERMINATEUR DES RATS**

**Engrais pʳ Jardins**

**A. DIDIERJEAN-QUETU**

r. des Sept-Agaches, 5, Lille 022-2

TELEPHONE 16.67

**VENDEZ**
**BIJOUX**
**DIAMANTS**
**Or et Platine**
**DENTS & DENTIERS**
**chez CACAN**
**R. de Béthune 55**

TÉLÉPHONE 16.67

## MALADIES DE LA FEMME

Toutes les maladies dont souffre la femme proviennent de la mauvaise circulation du sang. Quand le sang circule bien, tout va bien : les nerfs, l'estomac, le cœur, les reins, la tête, n'étant point congestionnés, ne font point souffrir. Pour maintenir cette bonne harmonie dans tout l'organisme, il est nécessaire de faire usage, à intervalles réguliers, d'un remède qui agisse à la fois sur le sang, l'estomac et les nerfs, et seule la

## JOUVENCE DE L'ABBE SOURY

peut remplir ces conditions, parce qu'elle est composée de plantes, sans aucun poison ni produits chimiques, parce qu'elle purifie le sang, rétablit la circulation et décongestionne les organes.

Les mères de familles font prendre à leurs fillettes la **Jouvence de l'Abbé Soury** pour leur assurer une bonne formation.

Les dames en prennent pour éviter les migraines périodiques, s'assurer des **époques régulières** et sans douleur.

Les malades qui souffrent de *Maladies intérieures, Métrites, Fibrome, Hémorragies, Tumeurs, Cancers*, trouveront la guérison en employant la **Jouvence de l'Abbé Soury.**

Celles qui craignent les accidents du **RETOUR D'AGE** doivent faire avec la **Jouvence de l'Abbé Soury** une cure pour aider le sang à se bien placer, et éviter les maladies les plus dangereuses.

La **Jouvence de l'Abbé Soury**, 3 fr. 50 le flacon, dans toutes Pharmacies ; 4 fr. 10 franco ; les 3 flacons, 10 fr. 50 franco contre mandat-poste adressé Pharmacie **Mag. DUMONTIER, à Rouen.**

*(Notice contenant renseignements gratis)*

0343-5

ENTREPRISES DE PLAFONNAGES

**PLAFOND ENDUIT ORDINAIRE**

**Plâtre, Ciment, Simili-Pierre, Stuc, etc...**

*Plafond nouveau système avec Planches de Plâtre*

SPÉCIALITÉS POUR EGLISES, CHAPELLES ORATOIRES, VESTIBULES, ETC...

TÉLÉPHONE 301

**LEON CUPPENS, Plafonneur**

*43, Boulevard Vauban et 59, Boulevard Louis XIV — LILLE*

013

## GRANDS MAGASINS D'AMEUBLEMENTS

**Delmotte-Werner**

*LILLE — 10, rue Faidherbe, 10 — LILLE*

**Grand Prix : Tourcoing 1906 — Téléphone 9.25**

MEUBLES, TAPISSERIE
TEINTURES MIROITERIES
TAPIS, LINOLÉUM, LITERIES
MEUBLES FANTAISIE, PAPIERS PEINTS

**Envoi du Catalogue illustré**

## FABRIQUE SPÉCIALE DE BANDAGES

*et d'Appareils Orthopédiques*

**Maison BORGHI**

## DECROIX Sᵘᶜᶜᵉ

**81, rue de l'Hôpital-Militaire**

**Téléph. 11-30 LILLE Téléph. 11-30**

**Maison de premier ordre, fondée en 1850**

*BAS pʳ VARICES, tissu spécial*

**CEINTURES et CORSETS**

**tout faits et sur Mesure**

**CORSET-SANGLE du Dʳ GLENARD**

Articles en tous genres pour malades. — Réparations Jambes de bois, Jambes et Bras artificiels, Béquilles

**Madame DECROIX, s'occupe spécialement des Dames** 080

**Jules COLPIN**

**LIBRAIRIE - PAPETERIE**

**Objets de piété**

**62, Rue Esquermoise, LILLE**

Bréviaires, Missels, Diurnaux, Livres de plain-chant, Livres de Messe, Missels de *Première Communion*, Livres de piété, Livres de Prix et Récompenses, Scapulaires, Chapelets, Médailles, Bénitiers, Christs et Statuettes. 073-1

POUDRE et CIGARETTES ESCOUFLAIRE contre

# ASTHME

**Bronchite Chronique**

**EMPHYSÈME et toutes les OPPRESSIONS**

*GUÉRISONS RADICALES* dans des cas où tous les autres remèdes avaient échoué.

Mᵉ CH. ESCOUFLAIRE, à BAISIEUX (Nord) envoie GRATIS et FRANCO une BOITE d'ESSAI avec NOMBREUX CERTIFICATS de GUÉRISONS.

0256

Maison fondée en 1879

## L. FOURNIER-DELATTRE

**PEINTRE-DÉCORATEUR**

12, rue de Tourcoing, à ROUBAIX

**SPÉCIALISTE**

pour Décorations, Peintures et Nettoyages de **CHAPELLES et EGLISES**

Se rend sur demande pour tout devis 0223

**MANUFACTURE DU NORD DE LA FRANCE**

# GYMNASTIQUE SPORTS

**J. Vroman**

CONSTRUCTEUR

80, rue du Gd-Chemin, Roubaix

**INSTALLATIONS-DEVIS**

Catalogue franco sur demande

0148

Vu par nous, Maire de la Ville de Lille, pour la légalisation de la signature de M. Ch. Vérin