# AUJOURD'HUI INAUGURATION DES AGRANDISSEMENTS

*et Exposition publique du*

# PALAIS DES NOUVAUTÉS

**32-34, Grande-Rue, ROUBAIX**

## LUNDI 24 MARS

## Réouverture et grande mise en vente

**DES NOUVEAUTES DE LA SAISON**

## Un joli Eventail sera offert à tout acheteur le LUNDI 24 MARS, par le

# PALAIS DES NOUVAUTÉS

***32-34, Grande-Rue, ROUBAIX***

---

**COMPAGNIE DU GAZ**
**DE ROUBAIX**

*Sulfate d'Ammoniaque*
Garanti 20/21.

PRIX ACTUEL :
30 fr. les 100 kilos, brut, pour 1000 kilos, et plus
31 fr. les 100 kilos, pour quantités inférieures.

S'adresser :
Rue de Tourcoing, 58
ROUBAIX.

---

**Pères et Mères**

Si vous voulez que la santé règne chez vous, adoptez pour vous et vos enfants le purgatif si merveilleux appelé Pilule antigliaireuse Wachtery.

1 fr. 25 dans toutes les pharmacies. Vente en gros, Hennequant, à Roubaix. Dépositaires : Rebergue et Didry, à Roubaix ; Hennequant et Jacques, à Tourcoing.

---

**Important**

On vendrait dans de bonnee conditions une excellents MANDOLINE.

Réponse de suite au bureau du journal, aux lettres E. L,

---

Se méfier des Imitations
**Les Jambons Colemar**
MARQUE GENUINE
Se vendent dans toutes les bonnes maisons

---

**PARIS**

GRANDS MAGASINS DU
**Printemps**
NOUVEAUTÉS

Nous prions les personnes qui n'auraient pas encore reçu notre Catalogue illustré « Saison d'Été », d'en faire la demande à

MM. JULES JALUZOT & Cie Paris

L'envoi leur en sera fait aussitôt gratis et franco

---

**PLUMES METALLIQUES**
**J.-B. MALLAT**
PARIS
Chez tous les Papetiers

---

**CAISSE HEBDOMADAIRE DE PRÉVOYANCE**
Fondée le 1er Juin 1895
Directeur : J. DEVOCELE, Propriétaire et Fondateur
Rue Ampère, 63,
CANTELEU-LAMBERSART (Près Lille)

La Caisse Hebdomadaire de Prévoyance a été instituée pour l'encouragement à l'économie et donne, dès le premier versement, tous les deux mois, la chance de gagner 7,500 fr. ou 5,000 fr., 1,250 fr., 500 fr., 250 fr. et 112 fr. avec 2 fr. 50 par mois.

Après chaque tirage, lorsqu'on n'a pas gagné, on a la liberté de ne plus payer et de se faire rembourser les sommes versées, conformément à l'article premier des statuts.

Demander les Statuts, ou envoyer nom et adresse à M. J. DEVOCELE, rue Ampère, 63, à Canteleu-Lambersart, près Lille, accompagnés de 2 fr. 50 en timbres ou mandat.

---

MÊME PRIX QU'EN BELGIQUE
**A LA VIERGE NOIRE**
*ROUBAIX, 51, Grande-Rue, 51, ROUBAIX*
(En face la place de la Liberté)
VÊTEMENTS TOUT FAITS ET SUR MESURE

| | |
|---|---|
| Complets pour Hommes, depuis | 15.»» |
| Complets redingote | 35.»» |
| Grand choix de pantalons | 3.95 |
| Communion, le complet | 9.90 |
| Costumes pour Enfants | 3.50 |

Fabriques : BRUXELLES et ANVERS

---

**Consultations gratuites**
tous les jours de 2 h. à 8 h.

Prière aux malades de prendre leur urine des 24 heures en venant à la consultation.

VISITES EN VILLE

**Docteur MERLIER**
Pharmacien de 1re classe
148, Rue de Lannoy, ROUBAIX

---

VENTE DIRECTE
du Vigneron au Consommateur
**VINS** supérieurs garantis naturels fût compris. Échantillons gratis sur demande. Urbain ESCRIBE, propriét. **50** fr. la pièce Béziers.

---

**JEUNES GENS, VOUS AVEZ**

un Echauffement, Ecoulement, Blennorrhagie ou n'importe quelle autre maladie des voies urinaires, vous voulez guérir rapidement et à peu de frais, prenez les

**CAPSULES VERTES du Dr Benders**
ex-major des troupes coloniales

Le DÉPURATIF du même docteur est souverain contre les Vices du sang, les Maladies de la peau, Dartres, Eczémas, etc., et tous les accidents syphilitiques.

Le traitement par les Capsules Vertes est celui qui guérit le plus rapidement les écoulements. — Quant aux écoulements qui durent depuis un moment par suite d'un mauvais traitement, ce serait TROMPER LES INTÉRESSÉS, que de promettre une guérison, en moins d'une semaine !! par N'IMPORTE QUEL PRODUIT.

Agent général pour la France : GERRETH, 15, rue du Chemin-de-Fer, à Roubaix (ne pas confondre avec la rue de la Gare). — Dépôts dans les pharmacies de MM. CONSTANT, boulevard de Paris ; DEBLOCK, rue de l'Epeule ; LEFLON, Grande-Rue à Roubaix. — VANNEUFVILLE, rue Saint-Jacques, à Tourcoing ; BLANCKAERT, à Wattrelos ; MONTAIGNE, à Mouvaux ; LECLERCQ, Grande-Place, à Lille, Dr BERQUET, rue Lafayette, à Calais. — Pour la Belgique : Pharmacie MAES, Grande-Place, à Menscron.

---

**GALERIES LILLOISES**
(Nouvelles Galeries)
45, 47, 49 rue Nationale, LILLE

# EXPOSITION
des Nouveautés
# D'ÉTÉ

# CONFECTIONS
pour HOMMES et pour DAMES

**AGRANDISSEMENT du RAYON**
# DE MODES
TISSUS
LAINAGES
SOIERIES

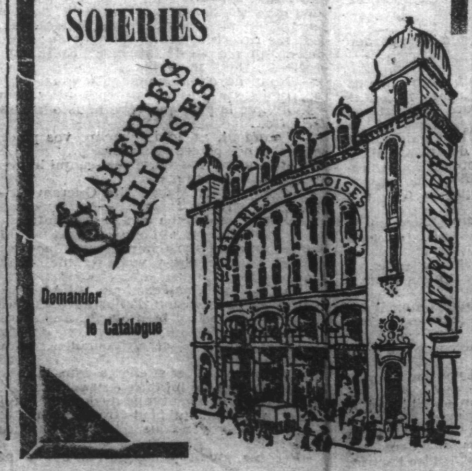


Demander le Catalogue

---

**INSTITUT DE COURCELLES (près Charleroi)**
Fondé le premier en Belgique par le Dr DEHAYE
Spécialiste pour la cure radicale des
**HERNIES**

Paiement après guérison et garantie écrite de la guérison pour toute la vie. Plusieurs milliers d'attestations authentiques en Belgique et dans le Nord : Nieppe, Bousbecque, Armentières, Douai, Sin, Don, Waziers, Somain, Aniche, Marchiennes, Anzin, Marly, Beuvrages, Aulnoye, Bousies, Jeumont, Auby, etc.

*Sœurs de charité. — Discrétion.*

---

Diplôme d'Honneur. Diverses MÉDAILLES D'OR aux expositions Exposition Lyon 1894. Hors concours Membre du Jury EXPOSITION UNIVERSELLE 1889 — (Médaille d'argent)

# SUC
**Bourguignon**
puissant tonique et digestif
Inventé par SIMON Aîné Chalon-sur-Saône
Spécialités : PRUNELLE et CASSIS
Se trouve dans tous les bons Cafés et Epiceries fines

---

**BEC AUER**
BREVETÉ NOUVEAUTÉS S.G.D.G.

| BEC BÉBÉ | BEC N° 3 |
|---|---|
| Le plus économique et le plus élégant | VÉRITABLE AMPE à ARC |
| Le VÉRITABLE BEC d'Éclairage Privé | Consomme 150 litres de gaz à l'heure. |
| Consomme 40 litres de gaz à l'heure. | Donne une lumière de 120 bougies. |

---

**MONITEUR DES FINANCES**
de Bruxelles
QUOTIDIEN

Depuis le 1er janvier 1901, le "Moniteur des Finances", de Bruxelles, (13e année d'existence) est devenu quotidien.

Le "Moniteur des Finances" s'est surtout fait une spécialité des valeurs industrielles et notamment des charbonnages.

Le "Moniteur des Finances" publie la cote officielle de la Bourse de Bruxelles, ainsi que les listes des tirages des valeurs à lots.

ABONNEMENT : 20 francs par an pour la France et ses colonies.

Numéro spécimen envoyé sur demande.

Les annonces sont reçues au "REVEIL DU NORD," 44, rue de Béthune, Lille.

BUREAUX
*50, rue des Riches Claires, 50, à BRUXELLES*
(BELGIQUE)

---

**VENTE A CRÉDIT**
# A La Nouvelle Maison
*51, Rue du Chemin de Fer*
**ROUBAIX**

Tissus, Vêtements confectionnés et sur mesure, pour Hommes, Jeunes Gens et Enfants, Confections pour Dames, Nouveautés, Draperie, Lingerie, Chapellerie, Chaussures, Meubles, Literie, Poêlerie, Articles d'éclairage, Horlogerie, Bijouterie, etc., etc.

**Une année de crédit**

Conditions spéciales à MM. les Fonctionnaires et Employés d'Administration.

Bureau auxiliaire : 43, Rue des Ursulines, à TOURCOING

---

MAISON FONDÉE EN 1845
**Nickelage – Dorure – Argenture**
Polissage, Vernissage, Bronzage sur tous métaux
**F. MATHIEU WATTRELOT**
USINE A VAPEUR
Rue du Bois-Saint-Sauveur, 2, LILLE
BAINS SPÉCIAUX POUR PIÈCES DE GRANDES DIMENSIONS

---

***FUSILS ANGLAIS***
des premières marques
*PURDEY & SONS, HOLLAND & HOLLAND*
*Ld, VV. W. GREENER, etc., etc.*
**A. GUINARD**
SEUL AGENT
8, Avenue de l'Opéra, 8, PARIS
Demander le Catalogue instructif
Spécialité de Cartouches anglaises
POUDRE SANS FUMEE : Les Meilleures comme GROUPEMENT, PENETRATION, PORTEE.
Catalogue contre 30 centimes en timbres-poste.

---

***REELLE OCCASION***
**A Vendre**

aux Bureaux du journal, magnifiques collections de tableaux antialcooliques. Les 12 tableaux collés sur cartón, 25 francs.

Nous tenons encore à la disposition des amateurs, de belles gravures-chromos au prix de 0 fr. 60 pièce.

---

Se méfier des Imitations
**Suprême Pernot**
le meilleur des desserts fins