APPAREIL	n° 0. .	21 fr.
Id.	n° 1. .	53 »
Id.	n° 2. .	69 »
Id.	n° 4. .	160 »
Appareils à disques.		105 »

ENVOI FRANCO DU CATALOGUE

★ ★ ★

SEULE MAISON DU NORD

pour la Vente spéciale et exclusive des

Cylindres ordinaires		1 fr. 25
Id.	Inter. . .	2 » 50
Id.	Stentor .	5 » 00
Disques Pathé . . .		3 » 00

CATALOGUE COMPLET

PHONOGRAPHES PATHÉ

Toujours en magasin : 25.000 Cylindres et Disques

2, rue Neuve - LILLE - rue Neuve, 2

Appareil à disques SANS AIGUILLES

Répertoire des artistes les plus célèbres : Alvarez, Noté, Affre, Vaguet, Delmas, Lassalle, Beyle, Mercadier, etc. - Mmes Litvinne, Delna, Jane Merey, Marie Boyer

Les PHONOGRAPHES PATHÉ sont les SEULES machines parlantes qui ne nasillent pas

Pour en juger, venez les entendre tous les jours dans le grand hall de chaussures de la Maison Leconte, 10, rue Neuve, à Lille

---

Annonce Légale

Tribunal de Commerce de Roubaix

Liquidation judiciaire

Par jugement du Tribunal de Commerce de Roubaix, du 5 décembre 1905, le sieur Clarron Leandre, cabaretier rue Gallet, à Wattrelos, a été déclaré en liquidation judiciaire. M. Wasart a été nommé juge-commissaire et M. Robin, liquidateur provisoire.

Les créanciers dudit sieur Clarron sont convoqués à se réunir le 26 décembre 1905, à 11 heures et demie, au Palais-de-Justice, dans la salle des faillites pour y examiner la situation du débiteur et donner leur avis sur la nomination du liquidateur définitif et le choix des contrôleurs ainsi que sur la réalisation de l'actif.

1048-6.

Demandes et Offres

D'EMPLOIS

0 fr. 15 par insertion ; — **0 fr. 30** avec adresse au bureau du journal. Payables d'avance.

DEMANDES D'EMPLOIS

Lille

CONCIERGE. — Jeune ménage demande place de concierge dans usine quelconque, s'adresser rue des Noirs 15, Lille-Fives.

CONCIERGE. — Ménage sans enfants demande place, bonnes références. Ecrire bureau du journal, aux lettres A. Z. 99.

OFFRES D'EMPLOIS

Lille.

COUPEURS. — On demande coupeurs et demi-coupeurs pour vestes 24 salopettes, 95, rue de Paris, Lille.

DEBOURREUR. — On demande un bon débourreur à la fabrique de ouate, rue de l'Arbrisseau (au Sud).

CARTONNAGE. — On demande des apprentis de 13 à 14 ans, rue Chateaubriand, 12, Lille.

SERVANTES. — On demande une servante et une forte fille de 15 à 17 ans, rue Pierre-Legrand 151, Fives.

MENUISIERS. — On demande demi-ouvrier et apprenti menuisier, rue Kléber 4, La Madeleine.

Lens

EMPLOYE. — On demande de suite un jeune homme de 16 à 18 ans assez fort et habitant Lens. S'adresser aux magasins du Louvre, à Lens.

Aire-sur-la-Lys

EMPLOYE. — Jeune homme de 18 ans, bonne éducation, au courant du commerce, recherche place de confiance. Ecrire bureau du journal aux lettres A. D.

AVIS DIVERS

Malgré la hausse sensible des Cuirs

la Maison BODART, 218-220, rue de Lannoy, Roubaix, toujours soucieuse des intérêts de ses clients, maintient ses anciens prix, 22 fr. 50 sur mesure. Choix considérable de tout cuir en magasin. — *Retour de Paris avec nouveaux modèles.* 646-6

Cabinet d'Affaires

Jules DELEU

DEFENSEUR EN JUSTICE

243, rue du Collège, Roubaix

Consultations. Représentation devant les tribunaux. Arrangements amiables, etc. 643-6.

L'Espérance

Coopérative de Vins et Liqueurs, rue du Vieil-Marché-aux-Tourcoing.

Débitants

Indépendants de devenir actionnaire de cette Société.

Il ne reste plus que 6 actions à 175 francs les autres seront vendues 200 francs. 1077-6.

Halte-là, Ménagères!

Souvenez-vous que pour vous procurer du bon beurre il faut l'acheter à la **Laiterie Dorignoise**

Rue de Douai

— à DORIGNIES —

075-6.

Cie du Gaz de Roubaix

A VENDRE D'OCCASION

Les Moteurs suivants en bon état :

3-3	Cheval « Crossley » réalisés	375 fr
1	Cheval « Otto »	700 »
1	Cheval « Charon »	800 »
10	Chevaux « Midland », 2 volants	1100 »
15	Chevaux « Crossley », et une série de moteurs divers	2400 »

S'adresser : rue de Tourcoing N° 58, à ROUBAIX. 503-6.

CIBILS

DONNE DU SANG !

Le plus pur et le moins cher des produits similaires. Recommandé par MM. les docteurs aux malades et convalescents. 40 premiers diplômes et médailles

En vente dans toutes les bonnes épiceries.

Pour le gros, s'adresser rue du Faubourg-St-Martin, 116, Paris. Conditions très avantageuses.

On accorderait un ou plusieurs dépôts par département, à personnes ou maisons solvables.

076-6.

Ménagères,

Achetez vos Œufs et votre Beurre à la **Laiterie de Lievin**

RUE VICTOR HUGO

LIEVIN 091-6

Vendez Téléphone 1103 **VOS BIJOUX AU GARDE-MEUBLE**

107 RUE DE PARIS **LILLE**

1624-6

Guérison de Mme Fernande RECKIN

atteinte de tuberculose pulmonaire,

PAR L'ÉLIXIR DUPEYROUX.

Mme Fernande RECKIN, couturière, née à Pressigny (Sarthe), habitant 228, rue de Vaugirard, à Paris, avait eu, de treize à seize ans, deux pleurésies et quatre fluxions de poitrine. En 1895, elle eut une pneumonie double, pour laquelle on lui mit plus de trente vésicatoires. Pendant les cinq années qui suivirent, elle fut très souvent de la poitrine, il lui était impossible de faire le moindre travail et même de rester assise. En 1901, elle est trouvée moribonde et reclamée, on lui remit un vésicatoire. Depuis ce moment, elle était quinze jours assez bien et trois semaines mal, toussant, crachant, étouffant continuellement et fatiguée au moindre travail.

En janvier 1905, Mme Reckin vint à ma consultation. Je lui trouvai de la bronchite généralisée avec un large foyer de ramollissement tuberculeux à la base du poumon droit. Elle me dit qu'il y avait dix ans qu'elle toussait mal et qu'elle souffrait d'une douleur dans les côtes et

dans l'épaule droite. Je lui prescrivis l'Elixir Dupeyroux. Graduellement, son mieux se produisit, la fièvre cessa, l'appétit revint, les douleurs disparurent, les lésions se cicatrisèrent et, en juin 1905, Mme Reckin était complètement guérie.

Depuis, elle donne de ses nouvelles : elle continue à bien aller et à se porter parfaitement.

Je conseille à tous les tuberculeux, de bronchitiques, de bronchitiques, d'asthmatiques, de tuberculeux, de nombreux de personnes souffrant de laryngites, de pharyngites, de bronchites chroniques, de retrouver la santé en employant l'Elixir Dupeyroux.

Je vulgarise l'usage de ce précieux médicament qui me guérit moi-même, qui a guéri tant de malades dans ma pratique, j'envoie gratis et franco, sur demande, mon Grand Traité des Maladies de l'Appareil respiratoire et de consulter gratuitement tous les jours, excepté le jeudi, de 1 heure à 3 heures, en mon cabinet du 56, rue Notre-Dame-des-Champs, Paris, et par correspondance. — Ecrire avec détails.

EUGÈNE DUPEYROUX

Docteur en médecine,
Médecin-Chef de 1re Classe,
Ancien Interne des Hôpitaux de Paris,
Lauréat de l'Académie
de l'Institut Philantropique.

P.-S. — L'Elixir Dupeyroux, à base de créosote vraie de hêtre gaïacolée, iode, tanin et glycérophosphate de chaux, cicatrise les lésions pulmonaires sans fatiguer l'estomac, et guérit en provoquant la formation d'antitoxines dans le sérum sanguin. Demandez le petit flacon franco à domicile contre 1 fr. 50 en timbres-poste au malade.

1114-6

VOULEZ-VOUS AVOIR DES

MEDICAMENTS

de toute première qualité

à des prix **MOINS CHER** que dans n'importe quelle pharmacie de Roubaix et des environs, préparés on ne peut pas mieux, ce qui est très important surtout quand il s'agit d'une ordonnance médicale ?

Adressez-vous :

Pharmacie F. GERRETH

15, rue du Chemin-de-Fer, ROUBAIX

(ne pas confondre cette rue avec la rue de la Gare)

Ex-premier élève de la pharmacie Bruneau de Lille, des Hôpitaux militaires (21 ans de pratique).

Toutes les préparations sont délivrées cachetées à la cire, ce qui est une garantie pour le docteur et le client.

SEUL DEPOT des spécialités qui sont toujours employées avec beaucoup de succès dans n'importe quelle maladie.

A la pharmacie **F. GERRETH** il n'y a pas deux qualités de médicaments ; il n'y a qu'une qualité : la meilleure, et tous les médicaments sont vendus à des prix très raisonnables parce que nous avons peu de frais généraux. 504-6.

546-6

BEURRE & FROMAGES

Vente directe du Producteur aux Consommateurs

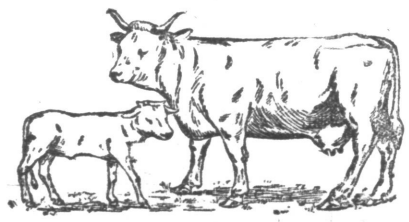

LAITERIES DU NORD

64, Rue de Saint-Amand, ANZIN

979-6.

Que faire Docteur ? Je n'ai plus d'appétit, je ne digère plus, je souffre de la tête, des reins, de partout, je suis sans force...

— Faites comme moi, Madame. Prenez à chaque repas une ou deux **Pilules du Dr Somer** ; c'est un médicament merveilleux et sans rival qui guérit toutes les maladies de l'estomac, purifie le sang et régularise toutes les fonctions.

Les **Pilules du Dr Somer** se vendent DANS TOUTES LES BONNES PHARMACIES **2 fr.** l'étui contenant les pilules et le mode d'emploi. Si vous n'en trouvez pas chez votre pharmacien ou si l'on vous offre un autre produit soi disant semblable, n'hésitez pas : **pour assurer votre guérison,** envoyez **2 francs à M. Ach. DEROUBAIX,** pharmacien à Roubaix (ancienne maison Boyaval), qui vous adressera, immédiatement *franco,* un étui des **véritables Pilules du Dr Somer.** 9116

Pianos Automatiques

FABRICATION FRANCIAISE

46, Rue des Fabricants, ROUBAIX

— N'achetez pas de pianos automatiques sans visiter la fabrique, sans voir les catalogues, sans savoir les prix. 1918-6

ADMINISTRATION DES NOUVELLES MAISONS

12 MAISONS DE VENTE. — 250,000 ABONNÉS

Maison à Roubaix, 51, rue du Chemin-de-Fer.
Bureau à Tourcoing, 43, rue des Ursulines.

La mieux organisée et la plus importante de la région pour la

VENTE A CRÉDIT

PAR ABONNEMENT AU MÊME PRIX QU'AU COMPTANT

Paiement 1 fr. par SEMAINE par 50 fr. d'Achat

Toutes les MARCHANDISES sont MARQUÉES en

CHIFFRES CONNUS

Vêtements sur mesure et confectionnés Draperies toiles, coutils, Chapellerie, Chaussures, Lingerie, Bonneterie, Lainage, Nouveautés, Guipures, Rideaux, Toiles cirées

Meubles en tous genres. — Mobiliers complets

MACHINES A COUDRE

Tapis, Literies, Chauffage, Eclairage, Glaces, Horlogerie, Bijouterie, Articles de fantaisie, Voitures d'enfants

LIVRAISONS RAPIDES, GRATUITES & DISCRÈTES A DOMICILE

S'abonner, ou s'adresser aux adresses ci-dessus. 642-6

Vient de paraître **MANUEL** Vient de paraître

SUR LE

NOUVEAU REGIME des BOISSONS

En ce qui concerne LA RÉGIE

Par P. BOUDON et A. BONTE

2 fr. 50 ; franco par poste, 2 fr. 85

S'adresser à nos vendeurs. 088-6.

Ménagères, Achetez vos ŒUFS et votre BEURRE à la LAITERIE DE LIEVIN Rue Victor-Hugo, LIEVIN 090-6

L'Entretien des Pianos

Les personnes qui ont souci de la conservation et de la justesse de leurs pianos, doivent demander des **ACCORDEURS** à la **Société des Aveugles de la Région du Nord,** 3, rue des Fleurs, à Lille. Les accordeurs aveugles recommandés par cette Société défient toute concurrence quant à leurs tarifs et à la valeur de leur travail.

Pour de plus amples renseignements, s'adresser au délégué général, au siège de la Société. 977-6

250.000 Abonnés. Maison fondée en 1883

CRÉDIT 10 à 20 mois AU BON GENIE

LILLE, 4, rue du Vieux-Marché-aux-Moutons, 4, LILLE

en face de la sortie de la Gare des Voyageurs.

Ameublements complets. — Vêtements en tous genres confectionnés et sur mesure. - Bijoux. - Chauffage. - Eclairage, etc.

Catalogues et Echantillons sur demande. — Expédition franco.

Bureaux succursales : CROIX, 101, rue Kléber ; ROUBAIX, 168, rue du Collège ; TOURCOING, 24, rue de Gand

610-6

La CONSTIPATION VAINCUE

Plus de Maladies Bilieuses

Disparition des Aigreurs, Renvois, Pituites, Affections glaireuses et Maladies du Foie. Plus d'Appendicite ni de Fièvre typhoïde.

PAR L'EMPLOI DES

LAXAFÈRES La Boîte **1.25**

LE SEUL PURGATIF SPECIFIQUE

ne fatiguant pas et n'entraînant aucun changement dans les occupations.

LISTE DES DEPOSITAIRES :

Pharmacies **Lotar**, 2, rue de Roubaix, et **Hocquenghem**, 24, rue des Sarrazins, à Lille ; **Debtock**, 83, rue Pierre-Legrand, à Fives ; **Deroubaix**, 168, rue de Lannoy, à Roubaix ; MM. les pharmaciens **Bastien**, à Anzin ; **Belhomme**, à Camphin ; **Blanckaert**, à Wattrelos ; **Bordoduc**, à Cambrai ; **Boucher** à Tourcoing ; **Boyaval**, à Tourcoing ; **Capelle**, à Péronchies ; **Debaillieul**, à Armentières ; **Dignoire**, à Estaires ; **Dujardin**, à Lannoy ; **Gossiaux**, à Dunkerque ; **Huart**, à Maubeuge ; **Lesage**, à Bailleul ; **Lesage** à Lomme ; **Samson**, à Croix ; **Puvion**, à Somain ; **Pinard**, à Leus ; **Cresson**, à Lievin ; **Dalle**, à Béthune, et **Desclers**, à Saint-Omer (Pas-de-Calais).

Dépositaire pour la France : **PHARMACIE RATIONNELLE, 89, route de Versailles, Billancourt (Seine).**

Envoi franco contre 1 fr. 60 en mandat ou bon de poste. — Echantillon gratuit sur demande.

941-6

TERRAINS A VENDRE

Rue Raspail et Rue Manso, FIVES-LILLE

Terrains à vendre pour Habitations économiques dans rues classées dans le réseau des voies municipales. Rues pavées possédant Aqueduc et canalisation d'eau. ***Construction de Maisons et vente de terrains avec facilité de paiement.***

S'adresser, 25, Rue de Douai, LILLE

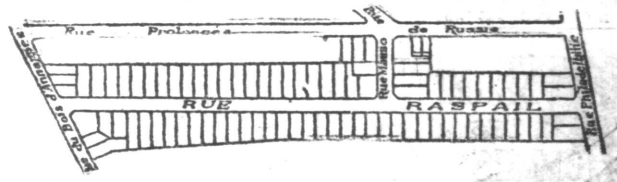

082-6.

LE NUMÉRO **10** Centimes — **LE PLUS GRAND SUCCÈS CONNU** — **500,000 lecteurs** — EN VENTE PARTOUT

LISEZ TOUS DANS

Mon Dimanche

LES OBERLÉ, *par René BAZIN* de l'Académie Française

EN VENTE PARTOUT — *Revue idéale de la Famille donnant chaque semaine plus de 40 articles et de 50 illustrations* — LE NUMÉRO **10** Centimes

S'ADRESSER A TOUS NOS VENDEURS

1977-6.