Aventures d'un Enfant de Paris

LE CHATEAU DU MAGNA

PREMIERE PARTIE

XXI

L'insomnie du marquis de Langevin

Le marquis tira de sa poitrine un médaillon suspendu à une chaîne d'or, et le présenta à Tony. Celui-ci le saisit avidement et l'ouvrit. Il vit une tête de femme d'une ineffable beauté. De longues boucles blondes encadraient un visage sur lequel se reflétait une expression de douceur angélique.

Chose étrange, il sembla à Tony qu'il l'avait déjà vue. Était-ce dans un songe ? N'était-ce pas plutôt un souvenir ? Quand il était tout enfant, cette tête si belle ne s'était-elle pas penchée sur son berceau pour cueillir son premier sourire ?

— Oh ! dit-il, qu'elle est belle ! plus belle encore que je n'osais la rêver... Et pourtant, plus je la regarde, plus je la reconnais... Je l'ai vue... oh ! dites-moi que je l'ai vue !...

Mais, *par un revirement subit*, le colonel lui arracha brusquement le médaillon des mains et le cacha dans sa poitrine.

— Jamais, s'écria-t-il, jamais tu ne l'as aperçue !... Ne l'aige pas dit qu'elle était morte en le donnant le jour... Oh ! ma pauvre enfant chérie !... pardonne à ton père son injustice envers toi... envers ton fils... Mais laisse-moi, Tony, laisse-moi... Ces souvenirs, je les fait dit, me tuent ; ils me déchirent le cœur. Va te reposer. Adieu, Tony. Il posa la main du vieillard à ses lèvres et se retira à pas lents. Tout à coup le marquis cria à lui :

— Ta promesse, dit-il, souviens-toi de ta promesse.

Tony inclina la tête avec un triste sourire :

— Je ne puis plus espérer voir ma mère, dit-il ; quel puis-je désirer maintenant ?...

Il s'éloigna. Le marquis écouta le bruit de ses pas dans le corridor. Quand il eut cessé de l'entendre, il se laissa tomber sur un fauteuil :

— Qu'il se repose et reprenne des forces, murmura-t-il, la jeunesse surmonte tout... Moi, je ne dormirai pas... Dieu juste !... C'est le châtiment !

XXII

Les exploits du nain

Si le colonel de Langevin ne dormit pas cette nuit-là, le magnat ne sommeilla pas davantage.

Une question le préoccupait avant toute chose : il lui fallait savoir, tout de suite, comment les Hommes Rouges et les gardes-françaises avaient pu pénétrer dans les passages secrets du château.

Il fit immédiatement appeler par le traban, son intendant, tout le personnel du château afin de commencer une enquête.

Les muets défilèrent un à un devant lui, *mais tous donnèrent les plus grands signes* d'étonnement et, soit par gestes, soit en écrivant, jurèrent qu'ils n'avaient ouvert à personne.

Et vraiment ils avaient suivi à la lettre les ordres du magnat et ignoraient comment les officiers qu'ils avaient vu quitter le château en tenue de gala s'y retrouvaient un quart d'heure plus tard en manteau rouge.

Un seul homme eût pu donner une explication, c'était le nain. Mais naturellement il s'en garda bien et n'en encore plus énergiquement que les autres.

L'enquête semblait donc ne devoir donner aucun résultat, lorsqu'un des muets alléguait un détail qui surprit vivement le magnat.

Il avait écrit sur une ardoise :

— Comment aurait-on pu ouvrir, puisque le saute-le-loup était plein d'eau ?

Or, l'intendant avait constaté lui-même, dans la journée, que tous les fossés du château *étaient presque à sec*.

On avait donc déversé dans ces fossés l'eau du lac souterrain.

Mais la question changeait. Il s'agissait maintenant de savoir qui avait inondé les fossés.

Cette fois, le nain donna des explications.

— Moi, écrivit-il, fidèle à son rôle de muet, j'avais vu des hommes rôder dans la journée autour du château. J'ai eu peur pour monseigneur. Et comme monseigneur était auprès de sa fille aînée, je n'ai pas voulu aller le déranger.

Alors je me suis dit : Si j'inondais le saut-de-loup ! De cette façon, quand les hommes voudront venir la nuit, ils tomberont dedans et se noieront. Et j'ai été ouvrir l'écluse. C'était bien difficile pour moi qui ne suis pas très fort : mais l'idée d'être utile à mon bon maître m'a donné de la vigueur.

Le magnat, en lisant une à une ces lignes, regardait fixement le nain. Sur le visage de celui-ci, était peinte la joie rayonnante du *devoir accompli*.

Le magnat n'avait aucune raison de douter de la fidélité de son muet.

Et cependant le drôle mentait effrontément, *car c'était dans un but tout différent* qu'il avait ouvert l'écluse.

En voyant entrer dans le souterrain l'homme rouge qu'il avait pris pour Maurevailles, et qui l'avait attaché à un arbre, tandis que le vrai Maurevailles lui avait donné de si beaux louis, le nain, plein d'inquiétude, avait prêté l'oreille. L'arrivée des autres Hommes Rouges, des gardes-françaises et de Tony, l'appel du magnat, la poursuite, la bataille, l'avaient rempli de terreur.

Il s'était dit :

— Je suis perdu. On va voir ces gens. On leur demandera comment ils sont entrés. Ils diront que c'est moi qui ai montré à l'un d'eux l'entrée secrète.

Naturellement couard et traître, le nain *pensait que l'on n'hésiterait pas du tout à le dénoncer*.

Aussi s'était-il immédiatement mis en mesure de parer à cette dénonciation. Vilers, pressé déjà, avait peu serré les liens. Le nain était habile. En se tordant, en s'amincissant comme une couleuvre, il n'avait pas tardé à se rendre à la liberté.

Tandis que les muets se battaient dans le souterrain, il avait couru au saut-de-loup, avait retiré la pierre qui donnait accès dans de passage, et, la terreur doublant sa force, avait ouvert l'écluse.

On sait le reste.

Du haut de la plate-forme, le nain regardait l'eau arriver en tourbillonnant dans le fossé.

Tout à coup il aperçut au milieu du courant un homme qui luttait péniblement pour se soutenir à la surface. Il rayonna de joie.

— Tiens, tiens, se dit-il. Voilà qui vaut mieux que tout. Ils auront voulu ouvrir la pierre pour se sauver, et ils se sont noyés. Allons, tout va bien, ils ne parleront pas !...

Il se pencha pour mieux voir l'agonie du mourant dont le corps venait vers lui. Il avait un sauvage orgueil, lui, l'avorton, dont *chacun se moquait*, d'avoir donné la mort à un homme.

— Ah ! ah ! ah ! ricanait-il, s'ils allaient tous courir les uns après les autres et arriver dans le fossé. Je les verrai tous se noyer, tous, tous, avec leurs pistolets et leurs épées. Ah ! ah ! ah ! je n'ai pas de pistolet ni d'épée, moi, mais j'ai dans ma cervelle dix fois plus de force qu'eux tous dans leurs grands corps idiots !...

L'homme, qui se noyait, se débattait faiblement, puis cessa de remuer. Le nain le considérait avec une joie farouche.

Tout à coup une idée lui vint. Il avait cru reconnaître de nouveau Maurevailles.

— Bête que je suis, se dit-il, c'est l'homme qui m'a donné l'or de France... Et je le *laisserais se noyer comme un chien ! Pas si* sot ! Il n'y a peut-être qu'à le sauver pour faire ma fortune !

Il descendit au galop et saisit par son manteau le marquis de Vilers qui, fatigué par sa blessure récente et par la lutte qu'il venait de soutenir, avait perdu connaissance. Il l'attira au bord.

Avec une force qu'on n'aurait jamais pu soupçonner dans un corps chétif comme le sien, il traîna le marquis jusqu'à un bosquet d'arbres voisin.

Les secousses de la route furent meilleures que toutes les frictions possibles. Vilers ouvrit les yeux.

— Qui êtes-vous ? murmura-t-il.

— Chut, dit le nain, en mettant un doigt sur sa bouche. Vous ne voudriez pas me perdre !

— Le nain !... dit Vilers en le reconnaissant, merci. Je ne t'oublierai pas...

— Attendez-moi là... Je me sauve. Si on s'apercevait de mon absence, ma vie ne vaudrait plus une pistole.

Et le nain s'esquiva au galop. Il était temps. Les serviteurs du magnat, lancés de tous les côtés, faisaient irruption de ce côté du bois. Ils avaient l'ordre de *fouiller minutieusement* jusqu'au moindre bosquet.

Le gnome s'était mêlé à eux, leur avait fait prendre une fausse direction, puis, après une vaine battue, était rentré tranquillement avec eux au château où le traban les attendait, pour les envoyer l'un après l'autre au magnat.

Mais il n'avait plus peur du traban, ni du magnat, ni de personne. Le nain chétif et pauvre !

Il se disait :

— Je vais être riche, riche, riche...

XXIII

Quand on est secrétaire...

Le magnat n'avant pu rien savoir de ses muets, résolut de faire une seconde enquête. Mais, n'osant la solliciter en personne, il écrivit au *marquis de Langevin* pour le prier de lui envoyer les officiers qui avaient pris part au combat de la nuit, afin qu'il les interrogeât lui-même.

A cette demande le vieux colonel bondit.

— Cet homme a trop d'audace, s'écria-t-il avec l'accent d'une violente colère. Interroger mes officiers !... Et de quel droit ?... Se croit-il donc encore dans ses domaines de Mingrélie, où il fait haute et basse justice ?

(A suivre.)

Demandes et Offres D'EMPLOIS

0 fr. 15 par insertion ; — 0 fr. 30 avec adresse au bureau du journal. Payables d'avance.

DEMANDES D'EMPLOIS

Lille.

CONCIERGE. — Jeune ménage demande place de concierge dans usine quelconque. S'adresser rue des Noirs, 15, Lille-Fives.

CONCIERGE. — Ménage sans enfants demande place, bonnes références. Ecrire bureau du journal, aux lettres A. C. 00.

OFFRES D'EMPLOIS

Lille.

COUPEURS. — On demande coupeurs et demi-coupeurs pour vestes et salopettes, 95, rue de Paris, Lille.

DEBOURREUR. — On demande un bon débourreur à la fabrique de ouate, 44, rue de l'Arbrisseau (au Sud).

CARTONNAGE. — On demande des apprentis de 13 à 14 ans, rue Chateaubriand, 12, Lille.

SERVANTES. — On demande une servante et une forte fille de 15 à 17 ans, rue Pierre-Legrand, 131, Fives.

MENUISIERS. — On demande demi-ouvrier et apprenti menuisier, rue Kléber 9, La Madeleine.

Lens

EMPLOYE. — On demande de suite un jeune homme de 16 à 18 ans assez fort et habitant Lens. S'adresser aux magasins « Louvre, à Lens.

Aire-sur-la-Lys

EMPLOYE. — Jeune homme de 18 ans, bonne éducation, au courant du commerce, recherche place de confiance. Ecrire bureau du journal aux lettres A. D.

AVIS DIVERS

Malgré la hausse sensible des Cuirs

la Maison BODART, 218-220, rue de Lannoy, Roubaix, toujours soucieuse des intérêts de ses clients, maintient ses anciens prix. 12 fr. 50 sur mesure. Choix considérable de tout cuir en magasin. — *Rateur de Paris avec nouveaux modèles.* 646-6

Cabinet d'Affaires

Jules DELEU

DEFENSEUR EN JUSTICE

213, rue du Collège, Roubaix

Consultations, Représentation devant les tribunaux, Arrangements amiables, etc. 643-6.

Plus d'oppressions ni

ASTHME

M. L. BRUNEAU, pharmacien, à Lille, 71, rue Nationale, envoie **Gratis et Franco UNE BOITE D'ESSAI de**

Poudres et Cigarettes

ESCOUFLAIRE

avec nombreux certificats de guérisons.

Se trouve dans toutes LES PHARMACIES 514-3

PIANOS

Grand choix de pianos d'occasion depuis *100 fr.* ; pianos neufs, 1res marques, garantis 10 ans, depuis 450 francs.

Location à 6 fr. par mois

S'adr Ad. SCHILLIO, accordeur diplômé de la maison Pleyel, 5, rue Caumartin, LILLE. 1175-6

Avis

Création d'une seconde étude de notaire à Caudry

Un postulant notaire sans étude est demandé pour cette création.

Délibération *favorable* du conseil municipal assurée. 525-6

Cie du Gaz de Roubaix

DÉPOTS DE SES COKES

A ROUBAIX, chez M. Alex. DUMEZ, 22 rue Watt et chez M. MAGHIN, 1, rue Delespaul.

A CROIX (Crèchet), M. LAMBRECHT, près la Croix-Blanche.

Les prix sont ceux des usines, rendu à domicile. 503.6

Ménagères,

Faites tous vos achats de Beurre, Œufs, Fromages, à la **Laiterie Béthunoise**

5, Rue du Pot-d'Etain

BETHUNE 092-6

CIBILS

DONNE DU SANG !

Le plus pur et le moins cher des produits similaires. Recommandé par MM. les docteurs aux malades et convalescents. 40 premiers diplômes et médailles

En vente dans toutes les bonnes épiceries.

Pour le gros, s'adresser rue du Faubourg-St-Martin, 116, Paris. Conditions très avantageuses.

On accorderait un ou plusieurs dépôts par département, à personnes ou maisons solvables. 076-6.

BEURRE & FROMAGES

Vente directe du Producteur aux Consommateurs

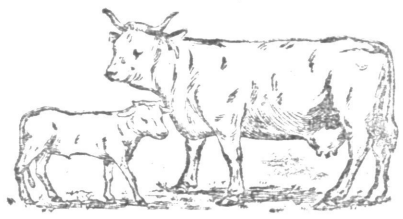

LAITERIES DU NORD

64, Rue de Saint-Amand, ANZIN

079-6.

ADMINISTRATION DES NOUVELLES MAISONS

12 MAISONS DE VENTE. — 250,000 ABONNES

Maison à Roubaix, 51, rue du Chemin-de-Fer.
Bureau à Tourcoing, 43, rue des Ursulines.

La mieux organisée et la plus importante de la région pour la

VENTE A CRÉDIT

PAR ABONNEMENT AU MÊME PRIX QU'AU COMPTANT

Paiement 1 fr. par SEMAINE par 50 fr. d'Achat

Toutes les **MARCHANDISES** sont **MARQUÉES** en

CHIFFRES CONNUS

Vêtements sur mesure et confectionnés Draperies toiles, coutils, Chapellerie, Chaussures, Lingerie, Bonneterie, Lainage, Nouveautés, Guipures, Rideaux, Toiles cirées

Meubles en tous genres.— Mobiliers complets

MACHINES A COUDRE

Tapis, Literies, Chauffage, Eclairage, Glaces, Horlogerie, Bijouterie, Articles de fantaisie, Voitures d'Enfants

LIVRAISONS RAPIDES, GRATUITES & DISCRÈTES A DOMICILE

S'abonner, ou s'adresser aux adresses ci-dessus. 602-6

Pianos Automatiques

FABRICATION FRANCIASE

46, Rue des Fabricants, ROUBAIX

— N'achetez pas de pianos automatiques sans visiter la fabrique, sans voir les catalogues, sans savoir les prix. 1218-6

Remède facile à prendre contre le **VER SOLITAIRE**, rejet du Ver **AVEC LA TETE**, (résultat garanti), **10 fr.**
Le remède est rendu pour rien en cas d'insuccès.

Emulsion à l'huile de foie de morue pure et aux hypophosphites
2 fr. 50 le litre. — 2 fr. 25 par 6 litres

LES

ORDONNANCES MEDICALES

sont exécutées à la **Pharmacie F. Gerreth**, 15, rue du Chemin de Fer, **ROUBAIX** (ne pas confondre avec la rue de la Gare). **AU MEILLEUR MARCHE QU'IL SOIT POSSIBLE**, tout en tenant **scrupuleusement compte** de la **QUALITE** et de la **QUANTITE** des médicaments. **COMME GARANTIE** pour le **docteur** et le **client** tous les produits sortant de la **pharmacie F. Gerreth** sont **cachetés à la cire** avec **CACHET DE GARANTIE.**

BRONCHITE - OPPRESSION - ASTHME

Soulagement **immédiat**, guérison **rapide**, par **les Pilules Antiasthmatiques F. GERRETH**, 15, rue du Chemin-de-Fer, Roubaix. — Supérieures aux poudres qui ne soulagent que momentanément. Essayez : un seul flacon suffit. **4 fr. 50** le flacon.

Concessions à tous les fonctionnaires et aux malheureux

504-6.

L'heureuse association des *antiseptiques puissants, très volatils*, qui forment la base des « *PASTILLES VALDA* », en fait un remède merveilleux pour préserver ou guérir les organes de la respiration : les « *PASTILLES VALDA* » atteignent enfin le but idéal si longtemps poursuivi de *l'antisepsie des voies respiratoires....*

Pour vous PRÉSERVER
Pour vous GUÉRIR

Prenez des

PASTILLES VALDA

Nouveau Produit Scientifique

dont le succès prodigieux, sans précédent, s'appuie sur des milliers et des milliers de guérisons

Avec elles :

Plus de Maux de Gorge, Enrouements, Rhumes de cerveau, Bronchites, Grippes, Influenza, Rhumes, Asthme, Toux spasmodique, Pneumonies, etc.

MAIS SURTOUT EXIGEZ LES VÉRITABLES

en boîtes de 4.35 portant le nom VALDA et la bande de garantie.

NE VOUS LAISSEZ PAS TROMPER

En VENTE : *Dans toutes les Pharmacies et Bonne.*

1790-6

VIN FIN BEAUJOLAIS 58 fr. les 215 lit. Franco voit. gare. Ech. gratis **FROMONT**, prop. Villefranche, en 58a **Beaujolais mousseux, 1re 50** la bouteille Représentants sérieux sont demandés. 1160-6

PRÊT Argent sur signat. long terme. *Société industrielle*, 83, r. Lafayette, Paris (4e ann.). *Ne pas confondre.* 581-6

L'Entretien des Pianos

Les personnes qui ont souci de la conservation et de la justesse de leurs pianos, doivent demander des **ACCORDEURS** à la **Société des Aveugles de la région du Nord**, 3, rue des Fleurs, à Lille. Les accordeurs aveugles recommandés par cette Société défient toute concurrence quant à leurs tarifs et à la valeur de leur travail.

Pour de plus amples renseignements, s'adresser au délégué *général*, au siège de la Société. 081-6.

Ménagères,

Achetez vos Œufs et votre Beurre à la **Laiterie de Liévin**

RUE VICTOR HUGO

LIEVIN 091-6

Vendez

Téléphone 1103

VOS BIJOUX AU GARDE-MEUBLE

107 RUE DE PARIS LILLE

1694-6

PANIS VITAE MOUREAU (marque déposée)

Produit indispensable pour la mise en forme d'un pigeon de concours.

Ce « Pain de vie », connu seulement de quelques sommités colombophiles, donne au pigeon, en fort peu de jours, un vol soutenu, une vitalité intense et des forces musculaires décuplées. Il est indispensable pour le dressage et les concours à longues distances.

Le « Panis Vitae », dont l'emploi est aussi simple qu'excellent, n'est pas un excitant. Il n'a aucune action sur la mue, et tout en maintenant le pigeon en forme, il favorise à un très haut degré les fonctions respiratoires.

L'essayer, c'est le succès dans les concours.

Il a été créé et expérimenté par MM. Moureau et Numa Rayée médecin-vétérinaire du gouvernement belge depuis 25 ans.

Mode d'emploi : Une dose par jour.

Prix : Le flacon de 50 comprimés : 5 francs ;
Le flacon de 125 comprimés : 10 francs ;
Le flacon de 300 comprimés : 20 francs.

Dépôt général pour la France : Pharmacie LESAGE, à TOURCOING.

LILLE : Pharm. Richez, Lotar, Corville, Derramer, Léon Legrand, Donnalat et Lobry. Pharmacie de la Gare. — ROUBAIX : Ph. Lefou, Van Brabant, Willot, Hennequart-Vasseur, Wibaut, Druon, Noyon ; QUARTIER DU PILE : Ph. Moulin. — CROIX : Ph. Samson. — WASQUEHAL : Ph. Flament. — TOURCOING : Ph. Lesage, Montvoisin-Levin, Grattepain, Jacques. — WATTRELOS : Ph. Blanchard. — BLANC-SEAU : Ph. Faulier. — HELLEMMES : Ph. Meurin. — LANNOY : Ph. P. Dujardin. — BAILLEUL : Ph. Lesage. — LA MADELEINE : Ph. Cordonnier. — FIVES : Ph. Menneboode. — COMINES : Ph. Wasselin. — QUESNOY-SUR-DEULE : Ph. Béhague. — CANTELEU : LAMBERSART : Ph. Bordodine. — LOMME : Ph. Fernand Lesage. — HAUBOURDIN : Ph. Grisolle. — PERENCHIES : Ph. C. Capelle. — ARMENTIERES : Ph. Ch. Debailleul. Du Planty, A. Danes. — HOUPLINES : Ph. C. Debailleul. — MERVILLE : Ph. Planque. — ESTAIRES : Ph. Dignoire. — HAZEBROUCK : Ph. Lernout. — DUNKERQUE : Ph. Simonche Alms, Barss et Pierre Lefebvre, rue des Bassins. — BERGUES : Ph. Cappelaere. — COUDEKERQUE-BRANCHE : Ph. Cortois. — CASSEL : Ph. Lambert. — GRAVELINES : Ph. Bouchart. — BOURBOURG : Ph. Longueval. — CALAIS : Ph. Gest, Artuet, Guerlin. — ST-OMER : Ph. Théliez. DOUAI : Ph. Ruskoné et Gourmont. — DOUAINES : Ph. Conseil ; HENIN-LIETARD : Ph. Wagon, Sénellar et Godin. — LENS : Ph. Delfourne et Legay. — SOUS-LE-BOIS : Dubuisson. — MAUBEUGE : Pesant. — HAUTMONT : Bernot. — CONDE et VIEUX-CONDE : Sénégier. — BRUAY-SUR-ESCAUT : Léger. — DENAIN : Cuvelier et Hecquet. — ST-AMAND-LES-EAUX : Henri. — ORCHIES : Valin. — BLANC-MISSERON : Motty. — VALENCIENNES : Sadia-Boulet, Membre et Beck. 791-6

BANDAGES

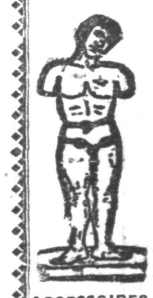

ACCESSOIRES DE PHARMACIE

CONSULTATIONS TOUJOURS GRATUITES

Cabinet d'application (ouvert tous les jours)

INSTRUMENTS DE CHIRURGIE

GEORGES VALIN

LILLE, 36, rue Esquermoise, 36

Bandagiste-Orthopédiste Spécialiste, ex-élève des Ecoles de Médecine et de Pharmacie de Lille, Diplômé, fournisseur spécial des Hôpitaux

Entrepôt général de tous les accessoires de Pharmacie, d'Orthopédie et de Chirurgie. Bandages classiques et spéciaux. *Fabrication*, Nickelage, Réparations.

Pour mettre leur clientèle en garde contre les réclames charlatanesques de ces « Maisons universelles » auxquelles la Publicité a grand fracas n'a pu donner et ne donnera jamais une réputation sérieuse, MM. les Docteurs et Chirurgiens recommandent ma maison d'une façon générale, comme étant d'entière confiance, sa prospérité toujours grandissante justifie pleinement sa bonne renommée.

Je rappelle au public que je n'exerce ni Pharmacie, ni autre partie, me consacrant entièrement à ma profession de Bandagiste-Orthopédiste.

PAS DE CONFUSION

LILLE, 36, rue Esquermoise, LILLE

529-6

LA PICARDE

Reine des BOISSONS DE MÉNAGE (Marque déposée). Se prépare avec l'Extrait Moinet

Conservation indéfinie. — Prix de revient : 3 fr. 04 le litre

Adoptée par les principaux Hospices de France. — Adoptée par les Hospices de Beauvais comme Boisson de Table, sur le rapport favorable du Chimiste-Expert, dont nous extrayons les conclusions suivantes :

« *La Boisson préparée avec ce Produit, loin d'être nuisible, serait plutôt bienfaisante et tonique.* »

Vente en gros : P. MOINET, Pharmacien, CIRES-LES-MELLO (Oise)

Demandez partout « Extrait Moinet » : 2 fr. le Flacon. Produit garanti pur **sans** acide. (Se méfier des extraits vendus sous le nom d'EXTRAITS DE CIDRE). Envoi franco gare d'un Flacon d'essai contre 2 fr. 60 mandat-poste.

Dépositaires généraux pour la contrée : Phie GEPPETH, 15, rue du Chemin de Fer, à Roubaix, et chez V. FRANÇOIS, Vins et Liqueurs, 10 bis, Grande Route de Béthune, Lons-lez-Lille.

541-6.

CRÉDIT 250.000 Abonnés. Maison fondée en 1883 **10 à 20 mois AU BON GENIE**

LILLE, 4, rue du Vieux-Marché-aux-Moutons, 4, LILLE

en face de la sortie de la Gare des Voyageurs.

Ameublements complets. — Vêtements en tous genres confectionnés et sur mesure. - Bijoux. - Chauffage. - Eclairage, etc.

Catalogues et Echantillons sur demande. — Expédition franco.

Bureaux succursales : CROIX, 101, rue Kléber ; ROUBAIX, 168, rue du Collège ; TOURCOING, 24, rue de Gand

610-6

LES PLUS GRANDS MAGASINS D'AMEUBLEMENTS DU MONDE
LES MEILLEUR MARCHE — LES MIEUX ASSORTIS

AU BUCHERON

PARIS 8, RUE DE RIVOLI, 8 OCCASIONS REMARQUABLES

Notre Maison étant une des **plus anciennes de la capitale et la plus importante du monde entier pour l'ameublement**, nous ne craignons pas d'affirmer que personne ne peut rivaliser avec nous, comme prix, à marchandise égale. De plus, malgré nos prix très réduits, nous faisons bénéficier nos clients de Province des mêmes avantages que ceux de Paris, puisque nous leur expédions tous nos meubles **FRANCO DE PORT ET D'EMBALLAGE** dans toute la France.

Choix immense de CHAMBRES à COUCHER, SALLES à MANGER, SALONS

CABINETS de TRAVAIL, TENTURES, SIEGES et MEUBLES SEPARES, soldés bien au-dessous de leur valeur.

RAYON SPECIAL D'ARTICLES DE MENAGE

Envoi Franco du Catalogue Général illustré à tout Acheteur.

LA MAISON N'A de SUCCURSALE ni à PARIS, ni en PROVINCE, ni à L'ÉTRANGER.

1709-6.

TERRAINS A VENDRE

Rue Raspail et Rue Manso, FIVES-LILLE

Terrains à vendre pour Habitations économiques dans rues classées dans le réseau des voies municipales. Rues pavées possédant Aqueduc et canalisation d'eau. *Construction de Maisons et vente de terrains avec facilité de paiement.*

S'adresser, 25, Rue de Douai, LILLE

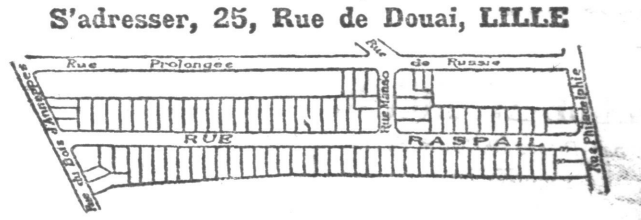

095-6

STELLA QUINA Deroubaix

TÉLÉPHONE

DÉTAIL Toutes Pharmacies **Prix : 5 fr.** franco

Apéritif, cordial par excellence aux principes actifs du KOLA KOLA, COCA, associés aux vieux vins d'Espagne, réunit par sa composition les éléments des meilleurs reconstituants connus.

Le "STELLA QUINA" active les fonctions digestives, fortifie le cœur et tonifie l'estomac. Il convient aux personnes faibles, aux convalescents, aux vieillards, aux tempéraments délicats, aux femmes enceintes, aux nourrices.

C'est le meilleur aliment d'épargne et le plus puissant stimulant nerveux. Tous les surmenés par le travail intellectuel, les excès ou le grand effort musculaire, puiseront dans ce merveilleux régénérateur,

SANTÉ, FORCE, VIGUEUR

Dépôt Général : Achille DEROUBAIX, Pharmacien

108, rue de Lannoy, ROUBAIX. — Tourcoing, L. Boyaval, pharmacien, 90013

790-5