L'AROPH

Dans toutes pharmacies **LE FLACON : 5 fr.** ET CHEZ L'INVENTEUR

I. BERGEROUX, Pharmacien-Spécialiste, seul préparateur, **44 bis, rue de Paris, LILLE**

qui enverra d'une façon discrète (sans aucune marque apparente) un flacon d'AROPH, contre timbre ou mandat-poste de 5 fr. 15.

DEPOTS. — *LILLE* : Lobry, place Gare; Baratte, r. Paris; Collardet, r. Béthune; Decroix, r. d'Esquermes; Delaporte, r. d'Arlois; Deram, r. Nationale; Helme, r. Gambetta; Joly pl. St-Martin; Leclercq, Grand'Place; Lepot, r. Roubaix; Mantel, r. Douai; Pruvost, r. Arts; Ternisien, r. Inkermann; Riobez, r. St-Sauveur; Vandamme, r. Sec-Arembault; Viviez, pharmacien-bandagiste, r. Esquermoise. *Fives*, Loviny, Meneboode, Mouraux; *St-Maurice*, Pollet, Mairesse; *Haubourdin*, Gruyelle; *Hellemmes*, Lesage; *La Madeleine*, Cordonnier; *Lambersart*, Fontaine; *Loos*, Decroix; *Marcq-en-Barœul*, Legrand; *Marquette*, Basuyaux; *St-André*, Garin; *Ascq*, Langagne; *Comines*, Deschildre; *Croix*, Fourlinies; *Roubaix*, Wibaux, Ph. Populaire, Foulon, Noyon, Gerreth, Corbeau, Couvreur. *NORD* : *Armentières*, Logez; *Coudekerque-Branche*, Cortois; *Dunkerque*, Daugio; *Douai*, Roskone; *Fresnes*, Perriez; *Hazebrouck*, Bonhour, Cauwel; *Houplines*, Dernelle; *Jeumont*, Couvreur; *Le Quesnoy*, Ramez; *Dorignies*, Conseil; *Somain*, Coquart; *Valenciennes*, Barthelemy, Sabin-Boulet. *PAS-DE-CALAIS* : *Arras*, Debay; *Carvin*, Courtecuisse; *Courrières*, Berlinguez; *Hénin-Liétard*, Delvallez; *Leforest*, Gilbert; *Lens*, Dellemme, Bauduin; *Liévin*, Cresson; *Lillers*, Delattre; *St-Omer*, Lalisse. — *Tourcoing*, Bruneau; *Baisieux*, Salembier. Et dans toutes les pharmacies.

PILULES PÉRIODIQUES de PARACELSE

Ordonnées par les médecins les plus célèbres.

Emménagogue puissant, supérieur à l'Apiol, à la Rhue, à la Sabine.

Brochure gratis et franco sur simple demande

INFAILLIBLES *pour faire revenir les* **RÈGLES** *même après plusieurs mois,* quelle que soit la cause du RETARD, sans aucun danger pour la SANTE.

AVIS DIVERS

du Gaz de Roubaix

ÉCLAIRAGE ET CHAUFFAGE

CYCLISTES

2000 BICYCLETTES

Hurtu, Olga, Hunter, B. S. A., Auto ... de St-Étienne; pneus Dunlop, Michelin. — Ne pas confondre avec les bicyclettes de bazars.

1898

100 Machines à coudre

... rue de Béthune, ... LILLE ...

2258-6

BEURRE & ŒUFS

LAITERIE PARISIENNE

L'Entretien des Pianos

ACCORDEURS

... Aveugles de ...

A nos clients d'annonces

AVIS

L'administration du journal n'ouvrant pas les lettres adressées à des initiales ne peut répondre des timbres-poste ou documents quelconques qui s'y trouvent joints.

Demandes et Offres D'EMPLOIS

0 fr. 15 par insertion; — 0 fr. 30 avec adresse au bureau du journal. Payables d'avance.

DEMANDES D'EMPLOIS

Lille

AIDE-PHARMACIEN, Belge, bien au courant, désirerait entrer en stage et ensuite fixe, dans Pharmacie de Lille. Écrire P. P., rue du Molinel, 72 bis, Lille.

OFFRES D'EMPLOIS

Lille

La Bassée —

CLINIQUE GYNECOLOGIQUE DU NORD

MALADIES DES FEMMES

SANS OPERATIONS

Dr G. Rouzé, Ex-Chirurgien des Hôpitaux

Tous les jours de 1 heure à 4 heures. — Consultations gratuites à 4 heures.

LILLE - 14, rue Saint-Genois, 14 - LILLE 2123.6

La CONSTIPATION VAINCUE

Plus de Maladies Bilieuses

Disparition des Aigreurs, Renvois, Pituites, Affections glaireuses et Maladies du Foie. Plus d'Appendicite ni de Fièvre typhoïde.

PAR L'EMPLOI DES

LAXAFÈRES La Boîte 1.25

LE SEUL PURGATIF SPÉCIFIQUE

ne fatiguant pas et n'entraînant aucun changement dans les occupations

LISTE DES DEPOSITAIRES :

Pharmacies **Lotar**, 27, rue de Roubaix, et **Hocqueghem**, 24, rue des Sarrazins, à Lille; **Debuck**, 57, rue Pierre-Legrand, à Fives; **Daroubaix**, 105, rue de Lannoy, à Roubaix; MM. les pharmaciens **Bastien**, à Anzin; **Melhomme**, à Cambrai; **Blanckaert**, à Wattrelos; **Berdoduc**, à Caudry; **Boucher**, à Fourmies; **Dayaval**, à Dunkerque; **Capelle**, à Pérenchies; **Debailleul**, à Armentières; **Dignure**, à Estaires; **Dujardin**, à Lannoy; **Gossiaux**, à Dunkerque; **Huart**, à Maubeuge; **Lesage**, à Bailleul; **Losago**, à Lomme; **Samsœn**, à Croix; **Puvion**, à Somain; **Pinard**, à Lens; **Cresson**, à Liévin; **Dalle**, à Béthune, et **Descelers**, à Saint-Omer (Pas-de-Calais).

Dépositaire pour la France : **PHARMACIE RATIONNELLE, 60, route de Versailles, Billancourt (Seine).** Envoi franco contre **1 fr. 40** en mandat ou bon de poste.

841-6

Le Grand Bazar Lillois

16-18, Rue Neuve, à LILLE

se rappelle au bon souvenir des lecteurs de *L'ÉGALITÉ* pour ses rayons **à prix fixe** genre Paris à 0.05, 0.10, 0.25, 7 sous et demi, 0.50 centimes et au-dessus.

Grand assortiment de Marchandises fraîches

Maison de confiance fondée en 1890, rue du Sec-Arembault et bien connue de la classe ouvrière.

Prix-Fixe — AUDITION GRATUITE DU GRAMOPHONE tous les jours — Entrée libre

25-6

MAUX DE TÊTE

Douleurs Névralgiques, rhumatismales et autres sont guéries et calmées instantanément par une cuillerée d'**Elixir antimigraine Nieuviarts**, bien supérieur à l'antipyrine et autres substances, préférable aux cachets qui s'attachent aux parois de l'estomac, donnent des crampes, et n'agissent qu'irrégulièrement.

PRIX : 1 fr. 75 le flacon

Exiger la Signature et le Cachet suivant

Se trouve dans toutes les pharmacies et surtout : PHARMACIE NOUVELLE, rue de Béthune, Lille; Pharmacie COUVREUR, rue Neuve, Roubaix; Pharmacie CORBEAU, rue de Lannoy, Roubaix; Pharmacie GODIN, Henin-Lietard. Dépôt Général : Pharmacie FAUQUEUR, 42, rue Porte Arras, Lens (P.-de-C.). 1282-6

Achetez vos CONSERVES, BEURRES, ŒUFS et FROMAGES

à la Laiterie de Lannoy

116, rue de Lannoy, ROUBAIX

MALADIES SECRETES

Une seule spécialité **ne peut pas guérir** ces maladies. Donc, **dans votre intérêt, retenez bien ceci** : La spécialité à employer pour la **guérison rapide des écoulements, échauffements, cystite, syphilis**, etc., varie selon l'âge, le tempérament, le genre de vie de la personne, et l'ancienneté de la maladie.

TOUT CELA EST EXCESSIVEMENT IMPORTANT

Les spécialités **guérissant radicalement en quelques jours**, qui donnent un RESULTAT EXTRAORDINAIREMENT EFFICACE **avant trois jours**, et cela **sans aucun danger**; les seules **qui ont fait leurs preuves depuis plus de 20 ans**, et qui ont TOUJOURS DONNE des RESULTATS EXTRAORDINAIRES, **même dans les cas les plus anciens, ne sont en dépôt qu'à la PHARMACIE F. GERRETH, 15, rue du Chemin-de-Fer, ROUBAIX**, (ne pas confondre *avec la rue de la Gare*.)

Par leur rapidité d'action, elles constituent le remède qui coûte le moins cher.

Essence pure de Santal, 3 fr. le flacon. — ... 3 fr. la boîte. — Cachets antiseptiques ... 3 fr. la boîte. — Injection (n'occasionnant ... de rétrécissements), 4 fr. le flacon, etc., ... vendant du reste le meilleur marché de la région; tous les médicaments sont de toute ... et délivrés sous cachet de garantie.

404-6

BAYONNE. CHOCOLAT DOMINIQUE

recommandé par sa qualité

PUR DE TOUT MELANGE. Envoi franco de port en France à partir de 5 kilog

074-6

BON GÉNIE DE LILLE

VEND DE TOUT A CRÉDIT

En 10-12-15 et 20 Mois

Bureaux Succursales : **CROIX, 101, rue Kléber; ROUBAIX, 168, rue du Collège; TOURCOING, 24, rue de Gand.**

810-6

Remède facile à prendre contre le **VER SOLITAIRE**, rejet du Ver **AVEC LA TETE**, (résultat garanti), 10 fr. Le remède est rendu pour rien en cas d'insuccès.

Emulsion à l'huile de foie de morue pure et aux hypophosphites 2 fr. 50 le litre. — 2 fr. 25 par 6 litres

LES

ORDONNANCES MEDICALES

sont exécutées à la **Pharmacie F. Gerreth**, 15, rue du Chemin de Fer, ROUBAIX (ne pas confondre avec la rue de la Gare). **AU MEILLEUR MARCHE QU'IL SOIT POSSIBLE**, tout en tenant **scrupuleusement compte** de la **QUALITE** et de la **QUANTITE** des médicaments. **COMME GARANTIE** pour le **docteur** et le **client** tous les produits sortant de la **pharmacie F. Gerreth sont cachetés à la cire avec CACHET DE GARANTIE.**

BRONCHITE - OPPRESSION - ASTHME

Soulagement immédiat, guérison rapide, par les **Pilules Antiasthmatiques F. GERRETH**, 15, rue du Chemin-de-Fer, Roubaix. — Supérieures aux poudres qui ne soulagent que momentanément. **Essayez** : un seul flacon suffit. 4 fr. 50 le flacon.

Concessions à tous les fonctionnaires et aux malheureux

504-6

AVIS AUX MUSICIENS

Si vous voulez que vos Instruments restent longtemps à l'état de Neuf, confiez vos

Réparations — Argenture — Nickelage

à la Fabrique J. GRAS

Breveté S. G. D. G.

32, Rue des Ponts-de-Comines **LILLE**

Coin de la rue Faidherbe

USINE A VAPEUR

Grand choix d'Instruments d'Occasion

Prix défiant toute concurrence

BEURRE & FROMAGES

Vente directe du Producteur aux Consommateurs

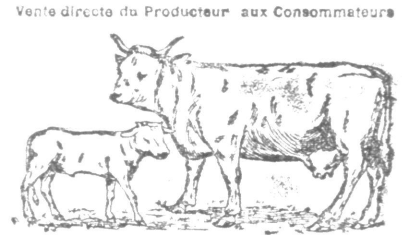

LAITERIE PARISIENNE

FIVES-LILLE

67, rue Pierre-Legrand, 67

093-6

A LOUER

à 1500 mètres des fortifications de Paris, dans le périmètre de la gare de Saint-Ouen-les-Docks :

Terrains découverts, Hangars, Bâtiments pour Dépôt de Marchandises, Caves à Vin, Magasin à Huile ou Alcool avec **Cuves, Dépotoirs, Tuyauterie, Réservoirs à Pétrole ou à Essences et Huiles Minérales**, le tout, desservi **par voies ferrées en relations directes** avec le Chemin de fer du **Nord et, par la Ceinture**, avec tous les autres **réseaux**.

S'adresser **au Chemin de fer du Nord** (Service du Domaine) 18, Rue de Dunkerque, PARIS (10e) 090-6

Falaise & Dune

REVUE HEBDOMADAIRE

PRIX : 10 CENTIMES

sera mise en vente le 1er Juin sur tout le réseau du Nord.

On demande un correspondant sérieux. — S'adresser 35, Avenue Bel-Air, Malo-les-Bains. 090-6

L'ŒUVRE DE LA

Législature Prochaine

LES RETRAITES OUVRIERES

Discours prononcés par

A. MILLERAND

Député de la Seine, ancien ministre du commerce.

La Brochure. . . 10 Centimes

Par Poste. . . . 15 »

En vente dans nos bureaux. — La réclamer à tous les libraires, marchands de journaux, et dans toutes les bibliothèques des gares. 079-6

VINS ROUGES DE TABLE

des Meilleurs Crus de Lunel

Pureté et Conservation Garanties

VIEUX	la pièce de 220 litres logée......	**75 Fr**
	la 1/2 pièce de 110 litres logée......	**42 »**
NOUVEAUX	la pièce de 220 litres logée	**65 »**
	la 1/2 pièce de 110 litres logée	**37 »**

franco de tous frais gare destinataire, paiement 90 jours net ou 30 jours, escompte 2 0/0

M. Marcel MÉDARD, propriétaire à LUNEL (Hérault)

956-6

MALADIES INTIMES, AVARIES

On guérit **RAPIDEMENT** et **COMPLETEMENT** les Echauffements, **Ecoulements**, *Blennorrhagie* et toutes les maladies des **Voies urinaires et génitales** chez l'homme et la femme par l'usage des

CAPSULES VERTES du Dr Benders

Ancien Major des troupes coloniales anglaises

SYPHILIS. — La méthode du Docteur BENDERS guérit la Syphilis ou Vérole et toutes les maladies de la peau en régénérant le sang.

Prix (**Capsules vertes Benders, le flacon — 5 fr.** / **Elixir régénérateur du sang, le flacon 5 fr.**

Demandez, gratis, le traité des maladies secrètes du Docteur **Benders**, chez nos principaux **dépositaires** :

E. LECLERCQ, 16 Grand'Place, Lille. — F. GERRETH, 15, rue du Chemin-de-Fer, Roubaix. — VANNEUFVILLE, à Tourcoing. — BLANCKAERT, à Wattrelos. — RUSKONE, à Douai. — SABIN-BOULET, à Valenciennes. — HUART, à Maubeuge. — DEMODE, à Denain. — GOSSIEAUX, à Dunkerque. — SIX, à Armentières. — PINARD, à Lens. — GODIN, à Hénin-Liétard. — CRESSON, à Liévin. — Dr LEFQUET, rue Lafayette, à Calais. — MAES, à Mouscron.

510-6

Malades de l'Estomac et de l'Intestin

Malades de migraines, névralgies

Malades du diabète et de l'albuminerie

lisez attentivement cette lettre.

Margny-les-Compiègne (Oise), 25 juillet 1904.

« Pro humanitate »

Mon cher Sauveur,

Enfin je suis débarrassé de mon anasarque (hydropisie la plus difficile à guérir) datant de 7 ans, grâce à votre méthode de boire du lait, système que j'ai employé pendant 6 mois environ et cela sans discontinuer !

Croyez bien, mon cher Sauveur, que je continuerai, le restant de mes jours (j'ai près de 60 ans !), **à employer** votre méthode, car je ne voudrais pas quitter **votre école** des futurs centenaires pour tout l'or du monde; je croyais, après 40 ans d'études médicales, connaître la médecine, mais hélas ! j'en étais à plus de cent lieues !

En terminant, je vous conjure d'employer la **Presse** pour vulgariser dans le monde entier votre **système si** simple, si avantageux et si logique, car il s'agit dans ce cas de régénérer physiquement la race humaine.

Votre reconnaissant serviteur qui est un véritable philanthrope, mais qui ne possède pas votre **science** profonde.

JULC D'HAUSSY.

Lisez attentivement la méthode **sans médicaments** ni régime à suivre du capitaine **MAURIES**, chevalier de la Légion d'honneur, officier d'Académie, et **vous** verrez, malades, comme vous pouvez **vous guérir facilement** et à bon marché.

Par la méthode Mauries, pas de charlatanisme, rien à prendre, des conseils raisonnés à suivre en mangeant ou buvant, voilà tout : peu de temps après, vous trouvez de l'amélioration qui se continue jusqu'à la guérison complète.

C'est un véritable succès pour le brave capitaine Mauries qui par sa méthode rend de réels services à la société, et M. le Président de la République lui a fait décerner le 21 juin 1903 une médaille d'honneur par la Société nationale d'encouragement au bien.

Malades employez cette méthode.

S'adresser à nos vendeurs.

058-6

BICHAMBIS, Ingénieur des A. et M.

NARBONNE

(Aude)

VIN de TABLE garanti NATUREL

Facilités de paiement pour les personnes offrant des références

Expédition franco à votre gare, fût perdu, droits de régie payés :

Les 220 litres 77 fr.

Les 110 » 42 fr.

Excellent vin vieux de 10 degrés : rien de commun avec les produits offerts à bas prix. — Echantillons contre 1 fr.

On peut s'adresser aussi à mon régisseur : MILLAU, à Azille (Aude)

Vient de paraître **MANUEL** Vient de paraître

SUR LE

NOUVEAU REGIME des BOISSONS

En ce qui concerne LA REGIE

Par P. BOUDON et A. BONTE

2 fr. 50 ; franco par poste, 2 fr. 85

S'adresser à nos vendeurs.