Maison Spéciale de Tissus

COMPAGNIE FRANÇAISE

44-46, Rue de Béthune, LILLE

Lundi 4 Novembre et Jours Suivants

EXPOSITION des Nouveautés d'HIVER

A l'occasion de notre Exposition et pour engager notre aimable clientèle à venir visiter nos Magasins, véritables musées du Tissu, la direction ne reculant devant aucun sacrifice a décidé d'offrir Lundi 4, Mardi 5, Mercredi 6 et Jeudi 7 Novembre et pour tout achat de 20 fr. minimum, UN MAGNIFIQUE SAC A MAIN tout cuir

VELOURS DE LAINE de nouveauté [illegible] tous les coloris [illegible] 130 centimètres. Le mètre..... 4.95	**PELUCHE** [illegible] 8.75	**VELOURS** [illegible] 5.50	**TENDIS** [illegible] 0.35	**TAIES D'OREILLER** [illegible] 0.55	**JUPONS** [illegible] 3.45
DRAPERIE ANGLAISE pr grands manteaux. Dessin pepitoque et nouveau. Choix immense de dispositions. Largeur 140 cm. Le m. 3.45	**TRES BEAU DRAP** [illegible] 2.45	**MOLLETON DES PYRENEES** [illegible] 3.95	**FLANELLE VELOURS** [illegible] 0.75	**FINETTE** [illegible] 0.50	**CULETS** Caleçons [illegible] 3.75
SATINES unies ou fantaisie pour beaux vêtements. Tissu [illegible] nuances du jour. Largeur 140 centimètres. Le mètre..... 4.95	**MOLLETON** [illegible] 3.45	**FLANELLE** Chemisier [illegible] 2.25	**PYRENEES** [illegible] 0.60	**CHEMISES** [illegible] 2.95	**COUVRE-PIEDS** [illegible]
KARAKUL noir, pour manteaux, imitation absolue de la vraie peau. Qualité recommandée. Largeur 150 centimètres. Le mètre..... 5.25	**DIAGONALE** [illegible] 4.95	**CRISAILLE** [illegible] 4.50	**DRAPS** [illegible] 4.75	**GRANDES ECHARPES** [illegible] 3.50	**COUVERTURES** [illegible]

PRIME GRATUITE

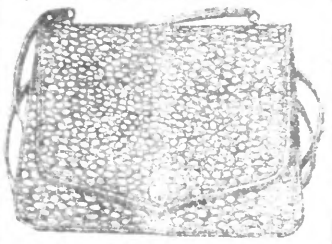

Sac de Sac à main [illegible] 20 fr. minimum

Toute marchandise ayant cessé de plaire est changée gratuitement. Expédition franco pour tout achat de 25 fr. minimum. Sur demande envoi franco de notre Catalogue-Journal contenant plus de 500 [illegible]

---

l'Asthme

est une maladie cruelle qui fait de l'existence une longue suite de souffrances et de tristesses.

Mr. Colin, 38 Rue St. André à Lille (Nor.) nous écrit:

Depuis des années je souffrais de l'asthme. J'avais de fortes oppressions, toujours sans [illegible] et des [illegible] pleurs. Alors que rien ne soulageait le Sirop de l'Abbaye "Akker", (Couvent Santa Paula) m'a guéri en peu de temps de mon asthme.

Parmi toutes les maladies de poitrine, l'Asthme est certainement une des plus terribles. Les accès si douloureux, et parfois si fréquents, sont caractérisés par une indescriptible oppression, une sensation véritable d'étouffement. A la veille de la crise, l'asthmatique ressent une vague angoisse; il est frileux, ses mains et ses pieds sont froids.

Le Sirop de l'Abbaye "Akker" est le seul remède qui guérisse véritablement l'asthme; il ne procure pas comme tant d'autres remèdes un simple soulagement passager. Tout asthmatique sait très bien qu'à chaque accès les cloisons de l'[illegible] poitrine [illegible] et [illegible] la respiration [illegible] pénible. Le Sirop de l'Abbaye "Akker" [illegible] plus haut dans la poitrine [illegible] on comprend dès lors [illegible] faciliter l'introduction de l'air dans les poumons et diminuer peu à peu la violence des crises.

Le Sirop de l'Abbaye "Akker",

est un remède infaillible, non seulement contre l'asthme, mais aussi contre toutes les affections de la gorge, des bronches et des poumons: [illegible] bronchite, enrouement, angine, pleurésie, coqueluche etc: Il prévient la phtisie.

Toutes Pharmacies. Flacons: 250 gr. 2 f. 50 — 500 gr. 4 f. — Franco [illegible]
Dépositaire Général: Léon Dumont, Pharmacien-Lille (Nord).

DEPOTS A LILLE ET ARRONDISSEMENTS DANS TOUTES LES PHARMACIES. — ANZIN: Phie L. Raynaud. — **AUCHEL:** Phie Renard. — **AVION:** [illegible] Delattre. — **BETHUNE:** Phie E. Dubois. — **BILLY-MONTIGNY:** [illegible] — **BULLY-GRENAY:** Pharie Tourbin. — **CAMBRIN:** [illegible] — **CARVIN:** Phie A. Courtecuisse: Phie Flouquet. — **CENAIN:** [illegible] G. Clarisse. — **DOUAI:** Phie Delaoutre. — **FRESNES-SUR-ESCAUT:** Phie Derrey. — **HAUTMONT:** Phie A. Balle. — **HENIN-LIETARD:** [illegible] A. Gallet. — **LA FOREST:** [illegible] Balleux. — **LENS:** Phie Dhellemmes. — **LOURCHES:** [illegible] — **MAUBEUGE:** Phie G. Lecouves. — **MAUBEUGE (SOUS-LE-BOIS):** [illegible] — **RAISMES:** Phie Ch. Fogt. — **TRITH-SAINT-LEGER:** [illegible] — **VALENCIENNES:** Phie P. Fontaine; Phie P. Hedot; [illegible]

CACAO VAN HOUTEN
SOLUBILISÉ EN POUDRE

50% D'ÉCONOMIE

SUPERBES PRIMES OFFERTES AUX CONSOMMATEURS

GRANDE LIQUIDATION

Pour cause de Réparations et Agrandissements, Liquidation d'un lot considérable de Laveuses Mécaniques de toutes marques, et de tous systèmes [illegible], neuves et occasions, à vendre [illegible]

25 à 40 FRANCS

Demandez [illegible] et la Liste détaillée des Machines [illegible] en Magasin.

FABRIQUE de LAVEUSES MECANIQUES "Nec plus ultra"
17, Rue de Sotteliers, [illegible] Lille

Forgerons

DETTES

Opération de M. BROYART [illegible]

Ménages

On demande ménage [illegible] rant du commerce, avec [illegible] caution, pour gérer magasins importantes [illegible] riel, vins et spiritueux dans le Nord et le Pas-de-Calais.

Adresser les demandes à la Société des Denrées du Nord, à Marquette-lez-Lille. 1571

CYCLES DEPREZ

37, Rue Meslay, 37, Paris.

ON DEMANDE hommes, dames ou jeunes gens pouvant s'occuper, à temps perdu de placer des bicyclettes, machines à coudre, armes, phonographes, instruments de musique, appareils photo, voitures d'enfants, [illegible], tapisserie, couverts jumelles, suspensions, etc., au prix de gros, remise en bicyclette gratuite au choix. *Catalogue-Album 1912 et Instructions franco.*

Insertions Légales

Société Coopérative [illegible]

La FRATERNELLE

29, rue des Promenades, 29
ARMENTIERES

AVIS DIVERS

COULONNEUX [illegible]

Produits DEFFOR[illegible]

On recherche

[illegible]

SITUATIONS D'AVENIR

Les jeunes gens [illegible] et actifs qui [illegible] rapidement une [illegible] dans le Commerce, [illegible] la Banque ou l'Administration, les employés qui veulent [illegible] des appointements [illegible] rieurs, doivent apprendre la sténodactylographie. La sténodactylographie [illegible] la comptabilité. [illegible] M. Antoine BROYART, [illegible] de l'Institution publique [illegible] ancien chef du Conseil municipal de Lille. Etudes rapides à peu de frais. Placement certain des élèves. 2671-G

Pierre MARCHAL

38-40, rue Esquermoise, Lille

Haute Nouveauté de la Saison

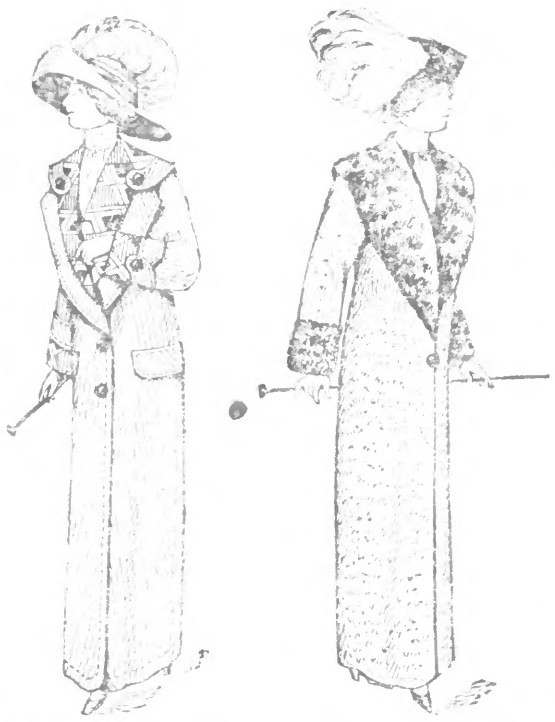

PALETOT sur 135, grosse chiffonette [illegible] bure marine, revers écossais double face. **39 & 29**

PALETOT sur 135, belle peluche tout soie, doublé soie noire ou couleur, riche parure col et poignets lièvre neigeux. **110**

Le même genre sans fourrure. **69**

Les Magasins sont fermés le Dimanche matin à 11 h. 1/2

Entrée Libre ***Prix Fixe***

AU TAILLEUR MODERNE

19, RUE DU CENTRE, CARVIN

Complets Réclame: 25, 32 fr.
Pardessus: 19, 22, 25 fr.

---

65 [illegible] BICYCLETTES [illegible]

GRANDS MAGASINS

NOUVELLES GALERIES — AUX — MAGASINS MODERNES

GALERIES LILLOISES

43 à 49 Rue Nationale LILLE

A partir du **LUNDI 4** Novembre

Grande Semaine de

Bonneterie
= Ganterie =

Prix très avantageux

Aperçu de quelques Occasions spéciales:

Camisole pour dames, laine à côtes grise ou beige. Pour cette semaine..... 2.10	***Gants*** pour dames satin laine doublés suède, plusieurs nuances, 2 boutons pression. Pour cette semaine..... 1.50
Matinée tissu des Pyrénées à rayures plusieurs nuances, toutes tailles. Exceptionnellement..... 5. »	***Gants*** pour enfants tricot fantaisie, manchettes tricot gratte, jolies dispositions. Exceptionnellement..... 0.85
Pélerine laine persane noire grande taille. Pour cette semaine..... 3.60	***Gants*** pour messieurs satin suède gris ou amadou, 1 bouton pression. Pour cette semaine..... 1.75

Entr'autres occasions réunies nous attirons particulièrement l'attention sur l'article suivant, mis en vente le

LUNDI 4 et à 3 heures seulement

CALEÇON ou GILET en bon tissu à mailles, vigogne couleur, toutes tailles **1.05**
Valeur 1.45 pour ce jour seulement.....

Le prospectus spécial est envoyé franco sur toute demande

Drapeau Belge

99, RUE GAMBETTA — LILLE

VÊTEMENTS
pour Hommes et Dames

Modèle de nos complets
9.95 16. 19. 25

Vestons, cuir imperméable **19. 25**

COSTUMES
enfants et pèlerines **1.95, 2.95**

PALETOTS pour Dames
cuir noir ou couleur en 130
15. 19. 25. 29

OUVRIERS et Employés, n'achetez qu'au DRAPEAU BELGE
Le moins cher de Lille