Ministère de la Reconstitution INDUSTRIELLE

Office de Reconstitution Industrielle des Départements Victimes de l'Invasion
(1er SECTEUR)

Deuxième et dernier Avis d'adjudication

Lille, le 3 décembre 1919.

Du matériel provenant de la RECUPÉRATION sera mis en vente par adjudication, le SAMEDI VINGT DECEMBRE 1919, à 14 heures, à la Salle du Comité Technique, 10, rue de Tenremonde, à LILLE.

L'adjudication comprend un certain nombre de lots se composant de :

Concasseur à avoine, rouleau compresseur, barres acier, machines, moteur à gaz, moteurs électriques, interrupteurs, contrôleurs, essoreuse avec panier, massicot, pouhe, volant, chariots divers, voitures, fourgons, locomobile, scie circulaire, pompes rotatives, scie alternative, fours à gaz, camion, char à banc, pétrins métalliques avec supports et tables, tendeurs et glissières pour dynamos, cuves, enclumes, poulies diverses, arbres de transmission, tuyaux en fonte et divers, coudes, bouteilles, broches à ailettes, etc..., etc...

Le matériel mis en adjudication pourra être visité tous les jours ouvrables, au Magasin de la rue des Bourloires, 180, rue de Paris, à LILLE, de 8 heures à 12 heures, et de 14 heures à 18 heures.

Des affiches contenant le détail des lots mis en vente sont apposées : Bourses de Commerce et Chambre de Commerce, à LILLE ; 8, rue de Tenremonde ; 10, rue de Tenremonde ; 22 rue du Doual ; 13, square Jussieu ; Société Industrielle, à ROUBAIX ; Chambres de Commerce de ROUBAIX et TOURCOING : Bureaux de la Reconstitution à COMINES, HALLUIN, ARMENTIERES, HAZEBROUCK et dans les différents magasins du Secteur.

Pour tous renseignements complémentaires, s'adresser au 1er Secteur, à Lille (Service des Adjudications, 8, rue de Tenremonde).

Le Secrétaire Général du 1er Secteur :
Signé : **TOURRATON.**

Obligations à Lots
DU CRÉDIT NATIONAL

5 % NET D'IMPOTS PRESENTS ET FUTURS
Prix d'Emission : 495 francs.

Remboursables à 600 francs en 75 ans à partir de 1920

DIX MILLIONS DE LOTS PAR AN
en 4 Tirages annuels, comportant chacun

1 lot de	UN MILLION.
2 lots de	500.000 francs.
1 lot de	250.000 »
Quelques Lots de	100.000 »
Quelques Lots de	50.000 »

SERVICE DE L'EMPRUNT PAR ANNUITÉS

INSCRITES AU BUDGET DE L'ÉTAT

On souscrit dès à présent :
Chez **MM. PIERARD, MABILLE et Cie**, banquiers à VALENCIENNES.
Chez **MM. PIERARD, MABILLE et Cie**, banquiers à PARIS, rue Saint-Lazare, 59, et dans toutes leurs Succursales. 11285.

PIANOS AUTOMATIQUES
ORCHESTRE pour CAFÉS
Belles Occasions
5, Rue Caumartin, 5 - LILLE

DELFT achète belles pièces ancienne faïence de Delft. Ecrire avec détail, Wamstecker, Paris, 24, rue Richer. 2299.

DÉCOUVERTE SENSATIONNELLE
LA FABRICINE

Destruction immédiate des **POUX** de la tête, la nettoie, embellie la chevelure. — Attention ! Cette merveilleuse découverte est la propriété exclusive de la Grande Herboristerie Vve **H. Couvreur**, 15, rue de Lannoy, ROUBAIX. 11.317.

PNEUS AUTOS-MOTOS-VÉLOS ET ACCESSOIRES
Réparation
des pneus et chambres à air d'automobiles garanties indécolables.
Vêtements Caoutchoutés en tous Genres
A. G. DELMAËT
14 bis, Rue des Guinguettes, à St-Maurice-lez-Lille.

ELIXIR MARCHAND
Guérison absolue, certaine, rapide de l'Anémie, Faiblesse Générale, Maladies d'Estomac
PHARMACIE BEYAERT
LILLE, 28, rue des Ponts-de-Comines.
BETHUNE, DELFORGE, 5, place Légillon.

DÉMANGEAISONS - BOUTONS
radicalement guéris par l'**ANTIPSORINE GENDRY**, franco mandat 4 fr., Pharmacie GENDRY, Somain (Nord). — Dépôts : Lille : **Perrin**, 32, rue Sec-Arembault. — Douai : **Delaoutre**. — Solesmes : **Guémar**. — Marchiennes : **Desbordes**. — Aniche - Auberchicourt : **Godin**. — Saulzoir : **Martin**. — Valenciennes : **Husson**. — Cambrai : **Duez**. — Montigny : **Beaufort**. 6004.

Mercerie en Gros
HÉRENG-VROMANT
23, rue Gambetta, LILLE
ARTICLES pour FUMEURS
MAROQUINERIE
PARFUMERIE - BIJOUTERIE

Les Outils Arrivent
Quincaillerie Em. PAYEN
LILLE, 122, Rue Esquermoise - **LILLE**

MALADIES SECRÈTES-SYPHILIS
VOIES URINAIRES
Docteur CAVRO, Boul. de la Liberté, 116bis, LILLE
de 8 h. du matin à 6 h. du soir.

MATELAS de belle laine (2 personnes), 210 fr.; Matelas ordinaire, 135 fr.; Matelas zostère, 55 fr. et Zostère au détail 0 fr. 75 le kilo. — **NOE**, 25, rue des Guinguettes, LILLE. 2172.

AU BON PATRIOTE
20, rue de Paris, LILLE
VESTONS pour Hommes
39 Francs
Grand Assortiment de Vêtements de Travail

3 cas de Tuberculose guéris
par le Traitement à base
d'ÉLIXIR DUPEYROUX

Mme DUFOUR, 41, Rue de Maistre, à Paris, écrit au Dr Dupeyroux le 24 novembre 1913 : *« Depuis six ans, je souffrais de l'estomac et étais amaigrie au point de ne plus peser que 45 kilos. Avec cela, je souffrais, depuis plus d'un an, d'une douleur continue sous le sein et l'omoplate gauche. J'étais anéantie et sans force. J'expectorais des crachats épais et noirâtres. Il y a trois mois, les crachements de sang me prirent chaque soir en me couchant et si fort que cela ressemblait à des hémorragies. Je suivais un traitement où l'on me faisait sucer de la glace ; c'était me conduire à la mort. C'est alors que me sentant perdue, ayant entendu parler du Dr Dupeyroux, je commençai son Traitement à base d'* **Elixir, de Révulsifs** *et de* **Kinérolase.** *Au bout de quelques jours, les crachements cessèrent, mes forces reviennent et, après deux mois et demi de traitement, je me considère comme guérie. J'ai augmenté de neuf livres. Je vous envoie ma reconnaissance avec l'autorisation de publier ma lettre ».*

M. GEORGES MARCHAIS, âgé de 23 ans, cultivateur à Athée (Indre-et-Loire), atteint de coxalgie et d'arthrite au genou droit, relate ainsi sa guérison par le traitement à base d'Elixir Dupeyroux — lettre du 1er mars 1919 : *« En 1911, alors que j'avais 15 ans, en janvier, je ressentis une douleur dans le genou droit, et un mois après, dans la hanche droite, mais beaucoup plus forte, ce qui m'obligea à rester au lit trois mois. Puis j'entrai à l'hôpital de Tours où l'on me mit un plâtre pendant six mois. Voyant que je n'allais pas mieux, j'en sortis pour suivre le traitement d'un masseur qui ne me réussit pas. En février 1912, on me conseilla le traitement Dupeyroux que j'appliquai sérieusement. Fin mai, j'allais beaucoup mieux. Quoique marchant avec des béquilles, je ne souffrais presque plus. En décembre 1913, ma jambe ayant repris des forces, je commençais à marcher avec deux cannes ; je ne souffrais plus du tout ; un mois après, je marchais avec une seule canne. Vers juin, je commençais à travailler un peu. Enfin, en 1914, j'étais complètement rétabli, grâce aux* **Révulsifs** *et à l'***Elixir Dupeyroux.** *J'ai un peu d'ankylose et c'est la faute du plâtre. Je marche très bien et peux supporter une charge de 100 kilos sans fatiguer nullement de cette jambe. Si j'ai attendu si longtemps sans faire publier mon cas, c'était pour voir si j'étais bien guéri, et, maintenant, je peux certifier l'efficacité du traitement à base d'***Elixir Dupeyroux.**

Mlle MADELEINE JABLOT, âgée de 18 ans, 54, Faubourg Gâtinais, à Pithiviers (Loiret), grâce au *Traitement* **Dupeyroux fut guérie d'une tuberculose osseuse métatarsienne comme l'atteste cette lettre du 15 juillet 1919 :** *« Gardant le lit pour une pleurésie, je m'aperçus, le 2 septembre 1917, qu'en remuant mon pied droit, je provoquais une douleur. Quand je me levai, il me fut impossible de marcher. Pendant quatre mois, je suivis un traitement sans résultat. Mon pied était gonflé, douloureux, enflammé. Le médecin nommait cela une tumeur blanche. Il m'était impossible de poser mon pied par terre, tellement la douleur était forte. Je commençai, en janvier 1918, à prendre de l'***Elixir** *et du* **Vin du Dr Dupeyroux,** *puis à appliquer ses* **Révulsifs** *sur le mal. En mai, l'abcès perça au dehors et du pus en sortit. Je me trouvais beaucoup mieux en août 1918. Il m'a fallu 7 bouteilles d'Elixir, quatre de Vin, 30 Révulsifs environ et 18 mois de traitement pour me guérir. En août 1918, je pesais 51 kilos ; j'ai gagné depuis 4 k. 700 ».*

Ces faits montrent que le Traitement à base d'*Elixir Dupeyroux* permet de lutter victorieusement contre les Tuberculoses osseuses et pulmonaires. Il est évidemment aussi efficace contre les Tuberculoses péritonéales, laryngées, ganglionnaires, etc..., et, à plus forte raison, contre d'autres infections moindres des Voies respiratoires, telles que Asthme, Catarrhe, Emphysème, Pleurésie, Bronchites chroniques, etc...

Le Dr Dupeyroux, 5, Square de Messine, à Paris, envoie franco, à domicile, un petit flacon de son Elixir contre 2'80 en timbres ou mandat-carte. Sur demande, on reçoit gratis et franco sa Nouvelle Méthode de Traitement des Tuberculoses et son Questionnaire pour Consultations gratuites par Correspondance. Tous les jours non fériés, consultations, 5, Square de Messine, de 9 h. à 11 h. et de 14 h. à 17 h.

COMPTOIR CENTRAL D'ACHATS
AVIS AUX BRASSEURS SINISTRÉS

Le **COMPTOIR CENTRAL D'ACHATS** tient à la disposition des brasseurs sinistrés, contre demande de cession visée du Secteur et à valoir sur leurs dommages de guerre, des réfrigérants de grande puissance. Livraison immédiate.

Des salles de brassage complètes pour versement de 1.250 kilos pourront être livrées dans six semaines.

Pour tous renseignements, s'adresser à la Commission Technique de la **BRASSERIE du C. C. A.**, 51, Avenue Victor Emmanuel III, PARIS (8e). 775.

500 VÉLOS Toutes Marques Neuves et d'occasion
10.000 Enveloppes — Chambres — Accessoires
MACHINES A COUDRE
Prix avantageux. — Gros, Détail.
Camille Coppeneile, 39, rue Neuve, Lille
Près de la Grande-Place.

LITS FER et CUIVRE
SOMMIERS et MATELAS tous genres
GRAND CHOIX EN MAGASIN
Albert Hannecart
MOBILIER COMPLET
39, rue d'Artois, 39, **LILLE**
Pour quelques jours seulement
MATELAS LAINE 2 PERSONNES Réclame **125 fr.**

COURS D'AUTOMOBILES
Brevet Garanti par Forfait-Contrat.
Voitures et Elèves assurés contre les Accidents. - Transports rapide pour Voyageurs et Colis. - Réparations et Mises au Point.
GARAGE, 53, Avenue Becquart
Lambersart-les-Lille.
Arrêt du Car X au Canon d'Or.

ACHAT Tous genres mobiliers, toutes N'IMPORTE QUOI Marchandises et Cuisinières n'importe quel état. **Etablissements E. SIX**, 52, RUE DE LA MONNAIE, LILLE.

Un teint de lys

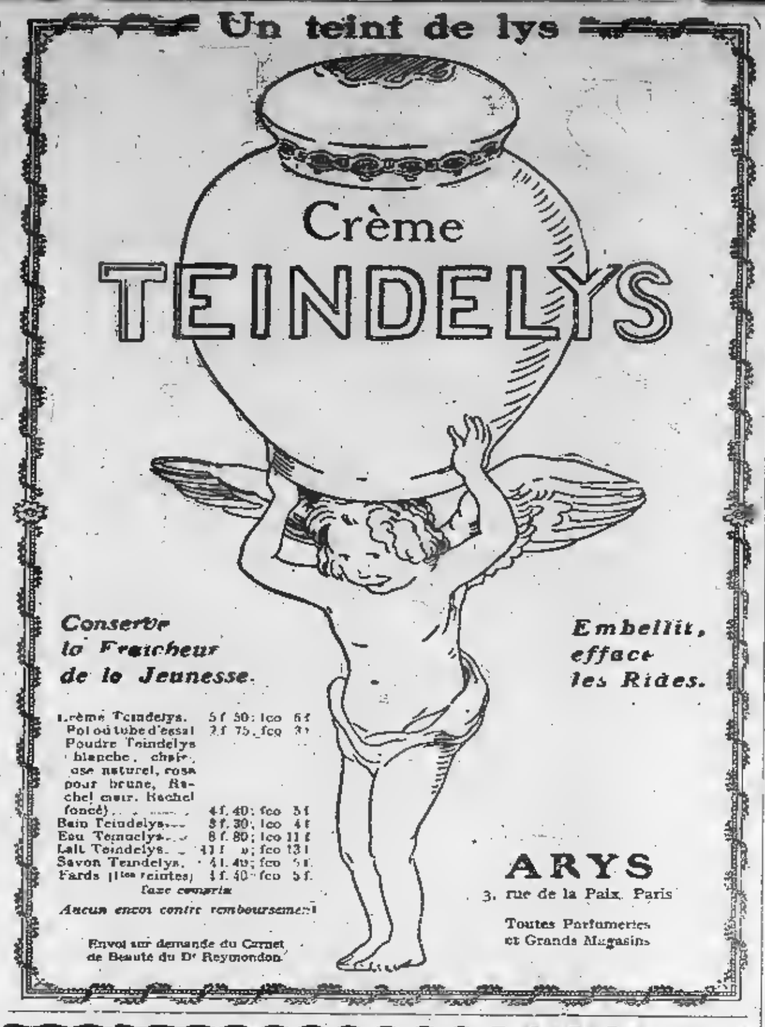

Crème Teindelys.	5 f. 50	fco	6 f.
Pot où tube d'essai	2 f. 75	fco	3 f.
Poudre Teindelys blanche, chair, rose naturel, rosa pour brune, Rachel clair, Rachel foncé)	4 f. 40	fco	5 f.
Bain Teindelys	8 f. 30	fco	4 f.
Eau Teindelys	8 f. 80	fco	11 f.
Lait Teindelys	11 f. »	fco	13 f.
Savon Teindelys	1 f. 40	fco	5 f.
Fards (les teintes)	1 f. 40	fco	5 f.

Taxe comprise

Aucun envoi contre remboursement

Envoi sur demande du Carnet de Beauté du Dr Reymondon.

ARYS
3, rue de la Paix, Paris
Toutes Parfumeries et Grands Magasins

ENTREPOTS Madeleinois PHILIPPE EMILE (PROPRIÉTAIRE)
Vins d'Algérie, Supérieurs et du **Roussillon**
SPÉCIALITÉS DE VINS BLANCS
BUREAUX & ENTREPOTS, 148, rue du Château -- LA MADELEINE
TÉLÉPHONE : 36
Maison de Confiance

TÉLÉPHONE 11.24
VENDEZ BIJOUX DIAMANTS ET VIEUX DENTIERS Chez **CACAN** R. Neuve 29, 31 LILLE VOIR SES OCCASIONS
Face aux Chapeaux Vallentin

500 VÉLOS
ET CADRES
1.000 Enveloppes, chaines et toutes fournitures pour le gros
Agence Peugeot, La Française
SMAGGHE à SECLIN

TRANSPORTS PAR CAMIONNETTE, toutes directions, G. HERBAUT, Dorignies-lez-Douai.

Le Crédit du Nord
reçoit les Souscriptions sans frais
à l'EMPRUNT de 4 MILLIARDS
Obligations 5 % net à lots (10 millions par an)
EMIS PAR LE
CRÉDIT NATIONAL
au profit des régions sinistrées.

Ecole de Chauffeurs
Théorique et Pratique
— BREVET GARANTI —
Cours de mécanisme et de conduite par Professeurs expérimentés. 15 ans de pratique.
Garage, 97, rue de Lens, LILLE

MACHINES A ÉCRIRE
UNDERWOOD & REMINGTON garanties
Livrables de suite
Maison **BOURZEIX** Paris-Lille
Bureaux ministres -:- Classeurs
Tables dactylo, etc.
Succursale de Lille, 54, RUE BASSE (Angle rue Esquermoise)
E. WIBAUX, Directeur
REPARATION DE MACHINES A ECRIRE
OCCASIONS

Scierie Mécanique
Région **VALENCIENNES**, proximité gare, matériel neuf moderne, bénéfices importants prouvés, **A VENDRE** à l'amiable. — Ecrire bureau du journal aux lettres Y. Y. B. S. 11349.

Pour la Femme

Toute femme qui souffre d'un trouble quelconque de la **Menstruation**, Règles irrégulières ou douloureuses, en avance ou en retard, **Pertes blanches, Maladies intérieures, Métrite, Fibrome, Salpingite, Ovarite, Suites de couches,** guérira sûrement, sans qu'il soit besoin de recourir à une opération, rien qu'en faisant usage de la

Jouvence de l'Abbé Soury

uniquement composée de plantes inoffensives jouissant de propriétés spéciales qui ont été étudiées et expérimentées pendant de longues années.

La **JOUVENCE de l'Abbé SOURY** est faite expressément pour guérir toutes les maladies de la femme. Elle les guérit bien parce qu'elle débarrasse l'intérieur de tous les éléments nuisibles, elle fait circuler le sang, décongestionne les organes, en même temps qu'elle les cicatrise.

La **JOUVENCE de l'Abbé SOURY** ne peut jamais être nuisible, et toute personne qui souffre d'une mauvaise circulation du sang ; soit **Varices, Phlébites, Hémorroïdes**, soit de l'**Estomac** ou des **Nerfs, Chaleurs, Vapeurs, Etouffements**, soit malaises du **RETOUR D'AGE** doit, sans tarder, employer en toute confiance la **Jouvence de l'Abbé Soury**, car elle guérit tous les jours des milliers de désespérées.

Exiger ce portrait

La **JOUVENCE DE l'Abbé SOURY** se trouve dans toutes les pharmacies : le flacon 5 fr. 40 plus impôt 0,60, total 6 fr. ; franco gare 6 fr. 75. Les quatre flacons, 24 fr. franco contre mandat poste adressé à la Pharmacie Mag. DUMONTIER, à Rouen

Bien exiger la Véritable Jouvence de l'Abbé Soury avec la signature Mag. Dumontier

(Notice contenant renseignements gratis).

DETTES

Mme ROGER Louis, née Valentine FICHELLE, a l'honneur d'informer le public qu'elle n'a jamais fait de dettes et n'a pas l'intention d'en contracter. 2380.

Imprimerie du Réveil du Nord
Le gérant : Emile GEST
FÉDÉRATION DU LIVRE Lille 3e Section MARQUE SYNDICALE

CONTRE LE FROID
Les PARDESSUS
CHAUDS et LÉGERS
DE
The Fashionable
89, Boulevard de la Liberté, **LILLE**

MANTEAUX pour DAMES depuis **175** francs
PARDESSUS de VOYAGE pour MESSIEURS à **275** francs
GRAND CHOIX DE
MANTEAUX de **FOURRURE**
et de **PELISSES**

LE BIEN-ÊTRE
LILLE — 2 bis, RUE ARNOULD-DE-VUEZ (La rue Arnould-de-Vuez se trouve au 137 du boulevard de la Liberté, face la Préfecture.) — TÉLÉPHONE 7.98 — LILLE
Paiera pour vous, Comptant
LES ACHATS
Que vous ferez dans les Magasins
REMBOURSEMENT PAR ACOMPTES ÉCHELONNÉS, au Mois, à la Quinzaine et même à la Semaine, entre les mains des Receveurs, par la Poste ou la Banque
ON TRAITE PAR CORRESPONDANCE

RÉPARATIONS
Aux Chaussures garanties
Jules VER EECKE
12, rue de Juliers, LILLE
Le plus Grand CHOIX DE LA RÉGION
CHAUSSURES SUR MESURE

POUR LA SAINT-NICOLAS
Grande Vente Réclame
BOTTE Lacet BOX-CALF, du 27 au 34 . . . . . **17 fr.**
BOTTE Lacet BOX-CALF, femme . . . . . **26 fr.**
Prime offerte à tout acheteur

UN MOIS SUFFIT POUR GUÉRIR AVEC UN TRAITEMENT EXCLUSIVEMENT VÉGÉTAL
Toutes les maladies de Peau et vices du sang
ECZÉMA - ULCÈRES VARIQUEUX
Graves et Anciens réputés incurables
SOULAGEMENT IMMÉDIAT
dès la première application dans tous les cas suivants : Lupus, Croûtes de lait, Psoriasis, Dartres, Sycosis, Urticaire, Zona, Hâles, Erosions, Acné, Prurigo, Plaies purulentes, Brûlures, Herpès, Clous, Furoncles, Anthrax, Abcès, Engelures, Maladies du cuir chevelu, Pelade et toutes affections de Peau dues à l'Acreté du Sang.
Envoi franco de l'Onguent et de la Méthode, contre mandat de 4 fr. 80 ou contre remboursement de 5 fr.
Laboratoire Botanique de l'Abbé PANET, 28, Rue Nationale (près de la Poste), BLENDECQUES (Pas-de-Calais).

SACS et PAPIERS
Albert DUGARDIN *67, 67bis, rue d'Angleterre, LILLE*
Livraison rapide franco domicile

A LA RELIGIEUSE
27 bis, rue Léon-Gambetta - LILLE
Voir nos CHAPEAUX VELOURS, 15.50. — Formes FEUTRE, bonne qualité, 8.95. — TAUPE 28 fr. — BELUSINE extra 39 fr.
Notre forme américaine feutre extra, souple, 12 fr. 90. — Formes Labo, 2 fr. 75. — Voilettes 0 fr. 60 le mètre et en Forme.
Grande Spécialité Chapeaux DEUIL
En Crêpe, série succès, 9.50. — En grenadine Deuil, Demi-Deuil, 15.50. — Nos Crêpes grande largeur, 4.50. Voiles Crêpe, Georgette, Grenadine, depuis 8.25.
FOURNITURES pour MODISTES - prix exceptionnels. - Fourrures, joli col, Réclame 24.50, Succès !!!

A LA BONNE FOI
147, rue Léon Gambetta
LILLE
Les Mamans ont Grand Avantage à faire une visite aux Etalages. Elles y trouveront de gentils TABLIERS, ROBES, FOURRURES, MANTEAUX pour FILLETTES de tous âge à des prix réellement bon marché.
GRAND CHOIX D'IMPERMEABLES
et dernière nouveauté en Manteaux de Breitschwantz
noir doublé soie, longueur 125 - 275 fr.

Pierre MARCHAL
38-40, rue Esquermoise, LILLE
57, rue Royale, CALAIS
ROBE Velours & Lainage 59 fr.
Ornée tresse soie, Jupe plissée.
Prix Sensationnel
On accepte en paiement les Bons de la Défense Nationale
ENTRÉE LIBRE -- *Les Magasins sont ouverts le Dimanche matin.* -- **PRIX FIXE**