Notre Service DE Renseignements

VI VA N° 20. — Le testament olographe fait un an avant l'internement de votre mère est valable. En effet cette forme de testament n'exige pas l'intervention d'un notaire. L'acte dont il s'agit ne pourrait être attaqué que s'il était possible de prouver que déjà en 1914, votre mère présentait des signes de démence. De sembl au tribunal qu'il appartiendrait de prononcer l'annulation de cette disposition. Si cette éventualité se réalisait, la succession serait dévolue aux héritiers légaux.

UNE DELAISSEE DU N° 100. — 1. Il n'a aucun droit sur ce mobilier. Vous pouvez d'ailleurs prouver que les objets en question vous appartiennent, puisque les factures sont établies à votre nom. — 2. Oui, mais à notre avis, vous auriez gain de cause. — 3. Vous ne pouvez l'empêcher de l'appeler en conciliation devant le juge de paix.

UN LECTEUR DU « REVEIL » DU 30te. 42. — 1. Vous devez faire la déclaration au greffe du tribunal de commerce en vue de votre inscription au registre du commerce établi par la loi du 17 mars 1919. — 2. Vous êtes tenu également de faire, à la direction de l'enregistrement, rue de Paris, cour des Boutiques, à Lille, une déclaration conformément à la loi du 25 juin 1920, instituant une taxe sur le chiffre d'affaires. — 3. Vous avez, du 1er janvier au 31 mars, faire la déclaration de vos revenus (notamment de vos salaires) de l'année précédente.

D. L. E. WATTIGNIES 3293. — Vous avez droit au rappel depuis le 21 novembre 1915 ; mais les sommes perçues par votre femme depuis cette date, au titre de l'allocation militaire, seront déduites de votre rappel de pension.

UNE PETITE COUTURIERE G. H. — Ce papier est valable s'il est entièrement écrit, daté et signé de la main de votre oncle.

LA BATTERIE CANADIENNE. — 1. La prorogation part, dans votre cas, de la cessation des hostilités, c'est-à-dire du 24 octobre 1919. — 2. La durée de la prorogation est, pour vous, de 5 ans et 35 jours ; vous pouvez donc rester dans l'immeuble, sans augmentation, jusqu'aux premiers jours de 1925. — 3. Signifiez congé à vos locataires, par lettre recommandée. S'ils ne s'exécutent pas, papier-les devant le juge de paix.

UN CHEMINOT 167. — 1. Tous les enfants ont les mêmes droits. — 2. Oui, s'il n'est pas possible de procéder au partage amiable du mobilier. — 3. Oui. — 4. Il appartient aux intéressés de s'entendre entre eux sur ce point. — 5. Non.

ANDREE QUI M'A PRIS TOUT MON COEUR N° 40. — 1. Les revenus de la donation Cognacq sont répartis chaque année par les soins de l'Académie française, aux familles les plus méritantes qui comptent au moins neuf enfants vivants. Sont assimilés à des enfants vivants les enfants tués ou disparus à la guerre. Les primes s'élèvent à 25.000 francs chacune. — 2. Il faut au moins neuf enfants vivants. — 3. Il suffit d'adresser une demande au secrétaire perpétuel de l'Académie des sciences morales et politiques, à Paris. — 4. Pour obtenir la distinction dont il s'agit, il faut au moins cinq enfants. — 5. Il suffit d'adresser la demande de médaille au préfet, qui est chargé de procéder à l'enquête réglementaire. — 6. Vous aurez droit au rappel depuis le 18 août 1916. — 7. Il est exact en effet que les bureaux de la 1re sous-intendance ont été transférés de la Porte de Gand à la Citadelle. Les bureaux de la rue Marais sont ceux de la 3e sous-intendance ; le 3e sous-intendance n'a pas changé de local.

CHIMICA C. F. ANICHE. — 1. Aux termes de la loi du 9 avril 1898, on doit considérer le salaire des 12 mois avant l'accident. Pour établir ce salaire, on a estimé que si, en janvier 1920, vous aviez 150 francs, vous n'auriez pas pu avoir plus en septembre ou novembre 1919. Le calcul a été établi comme ceci : août 1919 : 100 francs ; septembre à décembre 1919 : 600 francs. Total pour les quatre mois 1/3 formant le traitement des douze mois avant l'accident : 700 francs. Le calcul est donc exact. — 2. 50 à 55 %. — 3. Oui, aucun inconvénient. — 4. Nous ne voyons aucune autre démarche à faire que de vous procurer un certificat du médecin traitant.

ZOE GHATTE TOUJOURS. — C'est en Belgique qu'il faut vous adresser, écrivez à la commission des réparations, 12, rue de Spa, à Bruxelles.

UNE ENNUYEE A. E. V. N° 16. — Vous pouvez faire opposition ; écrivez au greffier de la commission cantonale d'évaluation des dommages de guerre en exposant votre situation particulière.

VIVE CLARA N° 110. — Vous pouvez réclamer une pension comme victime civile, en vertu de la loi du 24 juin 1919 et du décret du 11 août 1920. Adressez votre demande au préfet.

LA BELLE INCONNUE. — 1. S'agit-il d'une location verbale ? ou existe-t-il un bail écrit ? Le brasseur s'est-il borné à vous envoyer une copie de l'exploit que le locataire lui avait signifié ou a-t-il formé lui-même une demande de prorogation ? Fixez-nous sur ces différents points pour que nous puissions vous renseigner. — 2. Non ; il faut une délibération du conseil de famille. C'est au tuteur qu'il appartiendra de faire les diligences nécessaires en vue de vous émanciper.

LE PETIT CRUCRU AUX YEUX BLEUS C. D. — 1. Vous ne pouvez plus recevoir d'avance attendu que le montant de votre indemnité a été fixé par la commission cantonale. — 2. Vous devez payer le loyer de cet immeuble puisqu'il est vous appartient pas. Pour éviter le paiement de ce loyer, il faudrait acheter l'immeuble ou ce serait immobiliser un capital important, sans que vous retiriez d'avantage spécial de cette manière de procéder.

E. G. à BEUVRY. — 4. Non. — 5. Mais vous pouvez donner valablement congé au locataire, si celui-ci n'a pas réclamé la prorogation avant le 24 avril 1920.

LE VATICAN. — Vous avez droit au rappel depuis 1915.

UN QUI VOUDRAIT SAVOIR R. D. 990. — 1. Vous ne serez certainement pas libéré avec la classe 1919. — 2. La durée du service militaire auquel vous serez astreint sera sans doute fixée dans la nouvelle loi militaire.

PATATRAQUE. — Vous ne pouvez toucher l'assistance aux familles nombreuses ; il faut au moins quatre enfants de moins de treize ans, dans votre cas, pour pouvoir prétendre à ce secours.

VIEUX RICHARD. — Vous pouvez, pour chacun des autres, prétendre à un supplément annuel de 100 francs, ce qui portera votre pension à un total de 700 francs par an. Adressez votre demande à la section départementale des pensions, au chef-lieu du département, en joignant une copie conforme de l'avis officiel de décès de chacun des intéressés.

UN CHERCHEUR. — 1. La maison ne vous appartient pas ; c'était la propriété personnelle de votre femme. Actuellement, ce immeuble revient à vos enfants ; eux seuls ont donc qualité pour en poursuivre la vente. — 2. Non, puisque cet immeuble ne vous appartient pas.

NINI PATTE EN L'AIR N° 1, AUBY. — Ecrivez au président du Conseil d'administration du régiment dont faisait partie votre mari en dernier lieu. Le 53e d'artillerie (voies de 0,60) se trouve à Metz.

A. B. C. N° 4. — Jusqu'à présent, il n'y a pas de changement ; c'est toujours la loi du 29 juin 1919 qui est applicable et vous êtes soumis à la taxe sur le chiffre d'affaires. Mais le ministère des finances a déclaré à la Chambre des députés qu'il déposerait bientôt un projet de loi exonérant de cette taxe les petits artisans. Attendez donc que se réalise la promesse ministérielle ; dans tous les cas, nous tiendrons nos lecteurs au courant.

N° 9, GUSTINE QUI AIME SON MOMOR, SON MAURICE. — Adressez votre réclamation au préfet.

IMPRIMERIE
du REVEIL DU NORD
186 bis, rue de Paris,
— LILLE —

Le gérant : Emile GEST.

Un teint de lys

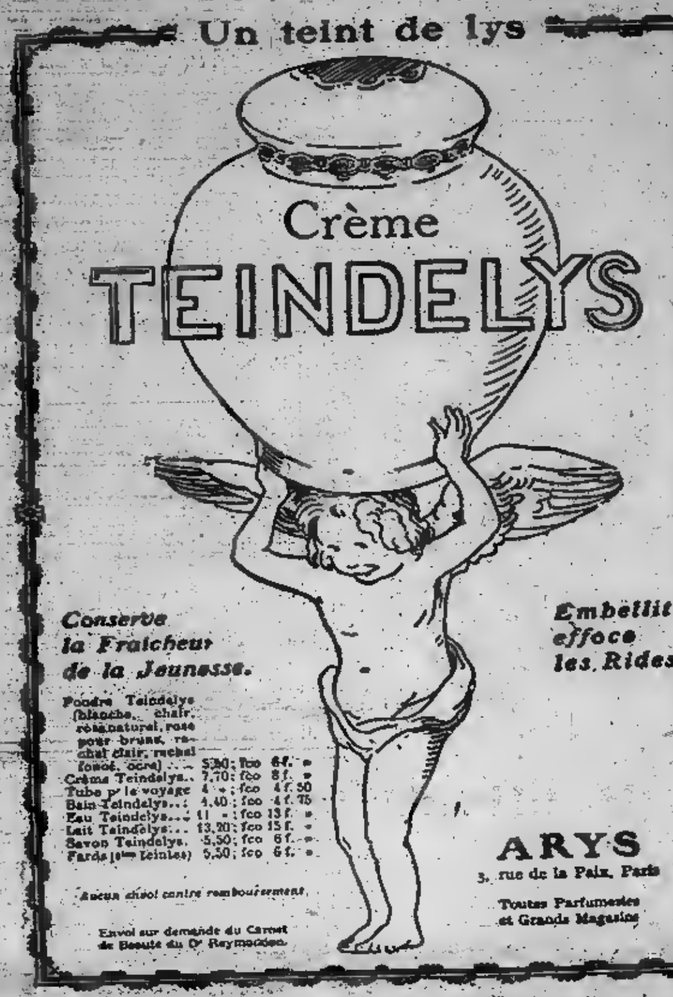

Poudre Teindelys (blanche, chair, rosé naturel, rose pour brune, rachel chair, rachel foncé, ocre) ... 5,30 ; fco 6 f. »
Crème Teindelys .. 7,70 ; fco 8 f. »
Tube pr le voyage 4 » ; fco 4 f. 50
Bain Teindelys ... 4,40 ; fco 4 f. 75
Eau Teindelys ... 11 » ; fco 13 f. »
Lait Teindelys ... 13,20 ; fco 15 f. »
Savon Teindelys. 5,50 ; fco 6 f. »
Fards (mme Teinlet) 5,50 ; fco 6 f. »

Aucun envoi contre remboursement.

Envoi sur demande du Carnet de Beauté du Dr Raymondon.

ARYS
3, rue de la Paix, Paris
Toutes Parfumeries et Grands Magasins

LES SARDINES DE CHOIX
Les "Délectables"
A L'HUILE D'OLIVE
Se trouvent dans toutes les bonnes maisons d'alimentation.

A LA RELIGIEUSE
27 bis, rue Leon-Gambetta, LILLE
Véritables
GALERIES de la MODE
on y trouve Tout ce qu'il faut pour coiffer Dames et Fillettes. Chapeaux Deuil et Fantaisie à prix avantageux. Beau choix pour Communions, Mariages, etc.
Fournitures en gros pour MODISTES
Voir notre Annonce du Dimanche
—: Magasin toujours ouvert :—

DOULEURS D'ESTOMAC
MAUVAISES DIGESTIONS, DYSPEPSIE, GASTRALGIE, VOMISSEMENTS DISPARAISSENT EN PRENANT LES
Plantes Digestives et Laxatives Achille LIÉVIN
LE TRAITEMENT : 5 FRANCS
Envoi par poste : 5 fr. 85
Seul Dépôt : AU MÉDECIN D'HERBES
94, Rue Gambetta -- LILLE

ECOLE DE CHAUFFEURS
La plus ancienne de la Région
-o- BREVET GARANTI -o-
LECUP, 53, Avenue Becquart, LAMBERSART

MARALIMENT
Régénérateur de la Vie
A base d'algues marines alimentaires et de légumineuses préparées.
Fait GROSSIR rapidement et considérablement
Salut des Désespérés !...

Crée de la chair, des os, du sang, des muscles, des nerfs, de la matière grise (cervoaxe moelle épinière), à l'exclusion de toute transformation graisseuse.
Ce produit entièrement naturel n'est pas un médicament.
Fait engraisser les Tuberculeux et tous les amaigris
Ce produit doit être adopté comme base alimentaire ou curativement par tous les malades sans exception, et pour se maintenir en bonne santé.
GOÛT exquis, se revient qu'à 0 fr. 10 le potage, et remplace viande, poisson, *huile de foie de morue*, œufs, et tous les reconstituants connus qu'il laisse bien loin derrière lui : pilules, cachets, élixirs, sirops, peptone, coca, kola, hémoglobine, etc....
Convient à tous : *Malades, Vieillards, Enfants Nourrices, etc.* : chasse les maladies en régénérant l'organisme et assure la longévité. Ne contient ni chocolat ni cacao, ni phosphates chimiques, ni sucre ; ces produits sont échauffants et parfois nuisibles à la santé. (Entérite, constipation, etc.).
PRÉPARATION ET PRIX D'AVANT-GUERRE
CONTRE LA CHERTÉ DU PAIN
Vente en Gros : Gautier, 115, r. Brûle-Maison, LILLE
Vente chez tous les Epiciers

GRANDE PHARMACIE CENTRALE
O. NADEAU
26, rue Esquermoise
2, 2 bis, rue du Curé St-Etienne
LILLE
Prix les plus Bas
Produits les Meilleurs

Prédisposés à la Tuberculose

La bronchite est la maladie la plus commune après le coryza. Frappant aussi bien l'enfant, l'adulte que le vieillard, elle succède soit à un refroidissement, soit à une irritation des voies aériennes par des poussières, soit encore à une maladie d'origine microbienne, telle que la grippe, la rougeole, la fièvre typhoïde. Elle est aussi le plus souvent la suite inévitable d'un rhume mal soigné. Les symptômes débutent par la toux : tantôt elle est rauque, sourde, tantôt convulsive ou quinteuse ; les crachats apparaissent ensuite abondants et se figent sur l'arrière-gorge. Il y a fièvre, maux de tête, inappétence, c'est la période aiguë. Sous peine des pires complications qui peuvent aller jusqu'à la fluxion de poitrine, la pleurésie, la pneumonie et même la phtisie pulmonaire, la bronchite doit être traitée dès l'apparition des premiers symptômes, c'est-à-dire du simple rhume. Le traitement doit d'abord calmer la toux, modifier les sécrétions et faciliter les expectorations. C'est précisément le but du Pectoral Richelet, dont l'incomparable efficacité est si heureusement utilisée et appréciée des malades et de leurs médecins traitants. Dès les premières cuillerées, la toux s'arrête net, et les crachats se décollent sans effort. Huilant les muqueuses tout en les désinfectant, il pénètre ensuite profondément jusque dans les bronches pour calmer l'irritation, détruire l'inflammation et localiser l'infection. Deux jours suffisent pour enrayer le mal et se préserver de ses complications. Lorsque le Pectoral Richelet se trouve en présence d'un cas chronique, il agit tout aussi sûrement. On a vu des catarrheux, des asthmatiques et des emphysémateux, par d'autres jugés incurables, revenir très rapidement à la santé et à la vie normale.

Le Pectoral Richelet se vend 6 fr. 50 le flacon dans toutes les bonnes Pharmacies. A défaut, écrire à M. L. Richelet, de Sedan, 87, rue de Belfort, Bayonne (B.-P.). 2062.

A VENDRE
Papier Blanc
S'adr. au bureau du journal.

VOIES URINAIRES
DIASEPTOL
Ecoulements récents et anciens. Cystites, Prostatites, Goutte milit.
GUERISON RADICALE et RAPIDE.
le flacon 3 f. Franco contre mandat 3.50
ABURT 47 r. S. Sauveur LILLE

BAISSE SUR LE COKE
A partir du Mercredi 29 Décembre 1920

Le nouveau tarif de la SOCIETE ROUBAISIENNE D'ECLAIRAGE est fixé comme suit pour les catégories disponibles :

Coke tout-venant, chargé à la fourche	8 00	l'hect.
» cassé n° 2, criblé au tamis....	10 00	»
» » n° 1	10 00	»
» grésillon	6 00	»
» fin	4 80	»
Poussier	4 00	»

Sur la cour de l'Usine, 58, rue de Tourcoing, en à la Station gazomét., rue Bernard, à ROUBAIX.

Livraisons à domicile dans Roubaix par commandes d'au moins 5 hectolitres adressées à l'Usine à Gaz, 58, rue de Tourcoing, ou au Magasin de vente d'appareils, 28, Grande-Rue, à Roubaix. Prix du transport : 0,70 l'hect. en sus.

TUBERCULEUX
Qu'attendez-vous pour suivre le traitement à base d'*ELIXIR DUPEYROUX*, qui vraisemblablement, vous soulagera en moins de 15 jours puis vous guérira ?
Les personnes suivantes pourront vous témoigner de son efficacité énergique et prompte : Mme *LE NEVRES, 82, Rue de la République, à Toulon (Var)* (Bronchite tuberculeuse); Mme *Clovis RIDEL, à Varaville par Faulaise (Calvados)* (Tuberculose pulmonaire); Mme *Jeanne DUFOUR-CHASSEPOT, à Conservieux par Rouvroy (Aisne)* (Tuberculose pulmonaire et maladie d'estomac); Mme *Palmyre CHEVALIER, Rue des Meineaux à Hénin-Liétard (Pas-de-Calais)* (Tuberculose pulmonaire et Dyspepsie); Mme *Anne-Marie JACQUIN, 30, Rue Catulienne, à Saint-Denis (Seine)* (Tuberculose pulmonaire, Pleurite et Gastro-Entérite); Mme *Marcelle GORBET, 11, Rue Chervaul, à Choisy-le-Roi (Seine)* (Gommes cutanées tuberculeuses multiples, deux spina-ventosa, abcès froid du mollet, adénite suppurée de l'aine); Mme *BRUNET, à Dissay-sous-Courcillon (Sarthe)* (Ostéites et Synovites tuberculeuses suppurantes multiples de la main, guéries sans ankylose); Mr *Yves GOAEC, à la Croix-de-Kerhervé par Plouigneau (Finistère)* (Tumeur blanche du genou); Mme *Ernestine-Marguerite BÉRIDOT, 5, Rue Lacépède, Paris* (Pleurésie purulente); Mr *Henri BONNET, 7, Rue du Provence, à Bruille-Sainte-Honorine (Seine-Inférieure)* (Coxalgie et abcès froid).
Le Dr DUPEYROUX, 5, Square de Messine, Paris, envoie gratis et franco, sur demande, sa Méthode Nouvelle de *Traitement des Tuberculoses* avec un questionnaire pour *Consultations Gratuites* par correspondance. Il expédie franco à domicile par poste un grand flacon d'Elixir DUPEYROUX, contre 11 fr. en mandat-carte. — Consultations, 5, Square de Messine, Paris, tous les jours non fériés, de 9 h. à 11 heures et de 14 h. à 17 heures.

PUBLICATIONS Légales

Etude de Me Paul LEFORT, docteur en droit, avoué, 11, rue de Poèbla, Lille.

ASSISTANCE JUDICIAIRE
Décision du 30 mars 1920

DIVORCE

D'un jugement de défaut rendu par le Tribunal Civil de Lille en date du 16 octobre 1920, enregistré et signifié, entre M. Arthur SCARBEL, domestique, demeurant à Tourcoing, rue de la Marlière, 43, Ayant pour avoué Me Paul LEFORT,
Contre dame Jeanne-Clémence DELEDICQUE, épouse SCARBEL avec laquel elle est domiciliée de droit mais résidant en fait à Croix, 47, avenue Hamiart
Défenderesse défaillante,
Il appert : que le divorce a été prononcé entre les époux SCARBEL-DELEDICQUE, au profit du mari.
La présente insertion est faite en conformité de l'article 247 du Code Civil et en vertu d'une ordonnance rendue par M. le Président du Tribunal Civil de Lille en date du 30 décembre 1920, enregistrée, pour faire courir le délai d'opposition audit jugement à l'encontre de la dame SCARBEL.
Lille, le 4 janvier 1921.
Délivré par l'avoué soussigné,
14379. Signé : LEFORT.

Offres et Demandes D'EMPLOIS

Plafonneur
ON DEMANDE UN AIDE au courant. S'adresser 32, rue St-André, à Lille. 6179.

MECANICIENS-MONTEURS
sont demandés. Ecr au journal, aux lettres A.S.C. 6177.

ON DEMANDE PETIT COURSIER présenté par parents : HAVAS, 40, r. Faidherbe, Lille. 11013.

DACTYLO-BREVIGRAPHE
bonne vitesse, demandé pr Valenciennes. Ec. ABD. journal 6178.

PEINTRES
Deux bons ouvriers sont demandés HOTEL BELLEVUE, Lille. Travail à l'année. 14280.

VOYAGEURS
à la commission sont demandés pour la vente des talons et semelles caoutchouc, Marque « Viator ». Ecrire à A. MARECHAL, 11, rue Lalisse, DOUAI. 14274.

Dactylographe
demande travaux de copie en tous genres. — Devis, Métrés, Dossiers, Dommages de guerre, Correspondance, etc. Ecrire K. R. V., 2, rue Desrousseaux, LILLE. 14.120.

AVIS DIVERS

OFFICE DE LA Reconstitution Industrielle
1er SECTEUR

Le Service Technique du 1er Secteur de l'Office de la Reconstitution Industrielle a l'honneur d'informer MM. les Industriels d'un hall d'un poids approximatif de 105 tonnes, mesurant environ 28 m. d'axe en axe, se trouve disponible en Allemagne.
Les industriels que ce matériel peut intéresser sont priés d'adresser leur demande à M. le Chef du 1er Secteur de l'Office de la Reconstitution Industrielle, 25, boulevard de la Liberté, Lille. 14275

COKE 9 Francs les 50 kilos
RENDU A DOMICILE
S'adresser 37, rue Guillaume-Werniers, 37, FIVES. 6180.

A VENDRE
avec facilités de paiement
28 PIANOS AUTOMATIQUES
S'adresser ou écrire : 28, rue d'Aire, à LILLERS (P.-de-C.). 6176.

"BOKA" DEMANDE
UNE VENDEUSE pour rayon de Gants. :: :: :: JEUNE GARÇON débutant pour peindre étiquettes et des FEMMES DE MENAGE.
A SAINT-JACQUES, 38, Rue Grande-Chaussée, Lille

CONTRE LA VIE CHÈRE
Un Ressemelage TOUT CUIR meilleur marché qu'avant guerre
avec « LE VAILLANT »
Patin Articulé
Breveté S. G. D. G.
Médaille de Vermeil Concours Lépine 1920
SE POSE SOI-MÊME ET TRES RAPIDEMENT
VOUS N'Y CROIREZ PAS !
ESSAYEZ-LE, VOUS L'ADOPTEREZ !
Agent Général : H. BOTTEQUIN, 30, Avenue Foubert, 30, LA MADELEINE.
Dépositaires : A. et H. LELERCQ, 46, Rue Grande-Chaussée, 46, LILLE.

Un Bon Vieux Remède
POUR GUÉRIR de façon rapide et durable
ANÉMIE, FAIBLESSE GÉNÉRALE, MAUX D'ESTOMAC
RIEN N'EGALE L'ÉLIXIR MARCHAND
Un Siècle de Succès Constants
La Bouteille (*Traitement pour 3 semaines*)
8 fr. 80, *impôt compris*
DEPOT GENERAL
PHARMACIE BEYAERT
LILLE, 28, rue des Ponts-de-Comines, 28, LILLE
Béthune : DELFORGE, 5, place Léglion, 5
ET TOUTES BONNES PHARMACIES

Au Comptant et à Crédit
800 MACHINES A COUDRE
toutes marques : ateliers, intermédiaires, luxe, 4 tiroirs, renversement. Machines cordonniers et selliers. Meilleur marché que partout ailleurs. On accepte tous les Bons.
Camille COPPENOLLE
39 Rue Neuve, LILLE 39
(près Grand'Place)
Prix spéciaux pour marchands

Voies Urinaires
MALADIES SECRETES
Dr CAVRO, à Lille, boul. de la Liberté, 116 bis, de 8 h. à 19 h.

Avis aux entrepreneurs. Ateliers DUVAL Frères, 36 à 42, rue de la Marine, Fresnes-sur-Escaut. Panneaux de porte en fer forgé, grilles et grandes portes. Spécialités de lits-cages et d'articles de bâtiment pour quincaillerie, chaises et fauteuils pour Cinéma. Prix très réduits. 14.269.

On demande à LOUER, dans Lille ou banlieue de Lille, deux pièces à un rez-de-chaussée ou petite maison. Réponse écrite au bureau du journal aux lettres J. N. O.

PIANO
Automatique
« Le Merveilleux »
Le plus riche. Le moins cher
Grand choix en magasin
Repiquage en huit jours de nouveaux airs sur vieux cylindres.
Remise à neuf complète de pianos usagés
MAGASINS ET ATELIERS
M. Simoëns et V. Lorez
Rue du Général-Chanzy, 70
ROUBAIX 7934.

Tout le monde STÉNOGRAPHE
en 10 h. par la Brévigraphie ! Lec. p. chem. sténo-dac., franç., comptab., etc. Placement. Ec. ou s'ad. 7, r. d'Amiens, midi. 6170.

DETTES

M. Philippe LOCQUENEUX, 5, rue Derrière-la-Tour, à Valenciennes, prévient le public et ses fournisseurs qu'à dater de ce jour il ne reconnaîtra plus les dettes que pourrait contracter sa femme, née Maria LEMAIRE. 14277.

Pigeon Egaré
M. Louis LEGRAND, rue du Bois, à Lens, a perdu un pigeon-voyageur « bleu sale », portant une bague avec le n° 9.910. Récompense sera remise à celui qui le rapportera à son propriétaire. 14276.

VELOS
Cadres - Accessoires
Pièces détachées
VENTE EN GROS AUX MARCHANDS
'PARIS-VÉLO'
41, Rue des Tanneurs
— LILLE —

50 fr p. j. bénéf. minimum, hommes et femmes, sans capital ni connaissances spéciales, chez soi. Ecrire Boîte 99, Section 61, rue du Louvre, PARIS. 4005.

Docteur J. Cheville
914 - 50 - Rue de Béthune LILLE
Traitement de la SYPHILIS
Analyse du Sang

Au Comptant et à Crédit
1000 Toutes marques VELOS à Solder
Meilleur marché que partout ailleurs — Lanternes SOLAR Accessoires, Pneus. — On accepte tous les Bons.
Camille COPPENOLLE
39 Rue Neuve, LILLE 39
(près Grand'Place)
Prix spéciaux pour marchands

RHUMES - GRIPPES - BRONCHITES
SI VOUS TOUSSEZ, tant pis pour vous !
Vous seriez GUÉRIS de SUITE en employant le
Sirop de ma Tante Catherine
UNIVERSELLEMENT CONNU DANS LA RÉGION DU NORD
Essayez-en seulement un flacon
« Exigez la Croix Bleue sur l'étiquette du flacon à l'usage des grandes personnes et la Croix Rouge sur celui à l'usage des enfants. Ne pas confondre !
Dépôt : LILLE, Pharmacie PERRIN, 32, rue du Sec-Arembault (Près du coin de la rue Neuve)
Roubaix, ph. Magron-Duthu, 39, r. Neuve
Tourcoing, ph. Bernamont, 18, r. Carnot.
Valenciennes, ph. Lequesne, 3, pl. d'Armes.
Hellemmes, ph. Chuffart, 148, r. Sadi-Carnot.
Lille-Saint-Maurice, pharmacie Gillebert, 250, r. du Faubourg-de-Roubaix.
Fives-Lille, ph. Delporte, Marché de Fives.
Douai, Pharm. Delaoutre, Petite Place.
Seclin, pharmacie Rombaud.
Thumesnil, pharmacie Dumortier.
Esquermes, pharmacie Decroix.
Wazemmes, Ph. Lambert, 105, r de Juliers

EXPOSITION PERMANENTE - - -
de Meubles riches et ordinaires
Installations complètes de Cafés, Hôtels, Villas, Bureaux, Comptoirs
TAPISSERIES, LITERIES ET TENTURES
Tous nos Meubles sont faits en bois sec et garantis de bonne et solide fabrication.

Avant d'acheter vos MOBILIERS
Visitez les Vastes Magasins des
Usines G. POPPE
43, rue de la Halle, LILLE
FACE AU PONT-NEUF
(Tramways E, de la Gare au Pont-Neuf)
Vente directe du Producteur au Consommateur

AUX CHAUSSURES GARANTIES
Jules VER EECKE Aîné
Rue de Juliers, 12, LILLE
Maison d'Ancienne Renommée
POUR LA QUALITÉ ET LE BAS PRIX DE SES ARTICLES
Grand Choix d'Articles extra forts
pour Hommes, Dames et Enfants
GROS ET DÉTAIL

FABRIQUE DE
BICYCLETTES
FIN DE SAISON. GRANDE BAISSE DE PRIX

LANTERNES ACÉTYLÈNE, cuivre nickelé.	15 »	FREINS sur jante arrière	11 »
LES MÊMES, rendues franco domicile	17 »	CHAMBRES A AIR extra	6 »
CHAINES POUR BICYCLETTES	16 »	ENVELOPPES extra toutes dimensions	19 »
PEDALES FORTES, la paire	10 »	BICYCLETTES extra solides et garanties 5 ans facture avec roue libre, frein arrière, t. modèl. hommes et dames	395 »
SELLES, qualité courante	16 »		
SELLES, POIDS LOURD	25 »		

BICYCLETTES RÉCLAMES pour HOMMES, DAMES et ENFANTS ..... depuis 300 »
REMISE AUX AGENTS. — MAISON DE CONFIANCE
Etablissements HOUSSOULLIEZ 13 et 13 bis Rue du Havre CALAIS
Machines à coudre et pièces détachées. Demandez nos Catalogues en joignant timbre-poste

SPÉCIALITÉS D'INSTITUTS POUR DEVENIR INGÉNIEUR PLACEMENT DES ÉLÈVES
DESSINATEUR - CONDUCTEUR
MÉCANICIEN ÉLECTRICIEN
DE PONTS DES TRAVAUX PUBLICS MÉTALLURGISTE
ARCHITECTE GÉOMÈTRE TOPOGRAPHE
SUIVRE L'ENSEIGNEMENT PAR CORRESPONDANCE DE L'ECOLE SPÉCIALE DES TRAVAUX PUBLICS DU BÂTIMENT ET DE L'INDUSTRIE
Rue Richard, PARIS
POUR TOUS RENSEIGNEMENTS S'ADRESSER A L'AGENCE DU NORD
38 Boulevard Saly, VALENCIENNES

Pierre MARCHAL
38-40, rue Esquermoise,
LILLE
CHAPEAUX FEUTRE 5 fr. 90
TOUTES TEINTES
LES BONS DE LA DÉFENSE ET LES CARNETS D'ACHATS DE LA RECONSTITUTION SONT ACCEPTÉS
LES MAGASINS SERONT OUVERTS LE DIMANCHE JUSQU'A MIDI
ENTRÉE LIBRE -- PRIX FIXE