lition de justifier de l'acquit des droits de douane. Or, vous ne pouvez fournir cette justification, puisque vous vous fixez en Belgique. Ecrivez au préfet (contentieux des dommages de guerre), 2, rue Saint-Bernard, à Lille; 5. non, si vous êtes devenue Belge par mariage. Les facilités dont il s'agit ne sont accordées qu'aux Français.

MON MARI AIME MIEUX SA MARRAINE DE GUERRE. — Nous vous confirmons notre réponse précédente. Montant de la pension: 1.440 francs. C'est le père qui touchera les majorations pour enfants.

G. R. Q. — 1. Oui, vous êtes son héritier ; 2. oui, appelez votre bru devant le juge de paix si elle refuse de payer; 3. oui, si vous pouvez établir que ces objets n'étaient qu'en dépôt.

J'AI UN CHAT NOIR, 27. — Vous êtes imposé à tort et vous ne devez pas payer. Adressez immédiatement au préfet (3e division, 2e bureau) une réclamation (sur papier timbre à 2 francs), en exposant l'affaire et en rappelant votre réclamation de l'an dernier. Avisez d'autre part le percepteur que vous avez renouvelé votre réclamation au préfet et que vous ne pouvez continuer à payer chaque année, par suite de la lenteur apportée à l'examen de votre réclamation, une somme dont vous n'êtes pas redevable.

11-28, RUE B. — 1. L'usufruitier peut conclure des baux de neuf ans, sans votre autorisation; 2. le preneur doit entretenir l'immeuble et ne peut y apporter aucune modification sans votre consentement exprès.

MIN LAIT Y EST BRULE. — C'est à la mairie qu'il faut faire établir votre dossier en vue d'obtenir le bénéfice de la loi du 14 juillet 1905, sur l'assistance obligatoire. Si vous n'obteniez pas satisfaction, il faudrait adresser une réclamation au préfet (5e division).

OCEAN PACIFIQUE. — 1. En principe oui, il faut, en effet, que les candidats classés sur les listes précédentes soient tous pourvus d'un emploi avant que vous ne soyiez nommé; 2. non; 3. au fur et à mesure des vacances; 4. vous feriez bien d'écrire au ministre des Finances (direction générale des manufactures de l'Etat), pour rappeler votre demande d'emploi et indiquer vos préférences, si vous en avez, quant à la région dans laquelle vous désirez être affecté.

JE VOUDRAIS SAVOIR, 17-31. — Le mieux est d'écrire au siège social de la Compagnie, en donnant le numéro du titre et en demandant la liste des pièces à fournir pour obtenir le paiement des intérêts. Au besoin, vous verriez un notaire pour faire établir les pièces qui pourraient vous être réclamées.

F. B., 21. — Il faut adresser une réclamation au sous-intendant chef de la section départementale des pensions, au chef-lieu du département. Le retard apporté à la solution de votre demande paraît tout à fait anormal. Si votre démarche restait sans résultat, il faudrait écrire directement au ministre de la Guerre et des Pensions, à Paris.

BALAIDAN VICOGNETTE. — 1. Non, à moins qu'il ne veuille habiter lui-même la maison; 2. oui, mais vous pouvez réclamer, par ministère d'huissier, une prorogation en vertu de la loi du 31 mars 122. Vous ferez remarquer, le moment venu, au juge de paix que vous avez déjà subi une augmentation.

ADELE BIEN DESOLEE. A LIBERCOURT. n. 8. — 1. Vous pouvez réclamer une pension plus forte. S'il refuse, appelez-le en conciliation devant le juge de paix; 2. non, il faut au préalable faire une déclaration à la recette buraliste des contributions indirectes.

N. 100. AUCHEL SANS GAZ. — 1. Votre nouveau mari peut être nommé co-tuteur. Voyez le juge de paix pour faire réunir un conseil de famille; 2. non, la pension de la médaille militaire n'est servie qu'aux médaillés eux-mêmes, mais jamais à leurs ayants-droit.

N. 22. UNE MERE CHAGRINEE. — Oui, vous pourriez demander l'annulation du mariage; Nous ne vous cachons pas que les démarches seraient assez longues. D'autre part, les frais étant élevés, vous devriez au préalable écrire au procureur de la République pour demander l'assistance judiciaire.

N. 195, A.H.L.L. — 1. Vous aurez droit à une pension de 400 francs par an lorsque vous aurez 60 ans. Cette pension sera, d'autre part, majorée de cent francs du fait du second fils décédé. Votre demande devra être adressée à la section départementale des pensions, au chef-lieu du département.

F. M. VAL. — Oui, l'intéressé a le droit de clôturer sa propriété et d'élever un mur de cette hauteur.

PARISETTE ET GOGOLIN Nº 23. — Il faut appeler votre voisin devant le juge de paix. A défaut de conciliation, le juge désignera un expert pour faire trancher l'affaire.

PHILOMENE HERTAIN, WALLERS. — 1. Oui. — 2. La prorogation avait une durée de deux ans. Vous pouvez augmenter le loyer dès maintenant. — 3. Oui. Mais les locataires pourront encore réclamer une prorogation en vertu de la loi du 31 mars dernier. Le juge de paix fixera la durée de cette prorogation et le montant de l'augmentation.

LOUISE MARESCAUX, WALLERS. — 1. La prorogation du locataire est expirée s'il ne s'agit pas d'un petit locataire mobilisé. Dans ce cas, vous pouvez lui donner congé ou augmenter le loyer dès maintenant ; 2. Non ; mais le locataire peut réclamer une prorogation en vertu de la loi récente.

G. V. S. 27. — 1. Les pensions d'accidents de travail ne peuvent être remplacées par le paiement d'un capital que si elles ne sont pas supérieures à 100 francs. Ce rachat ne peut être effectué que d'après le tarif établi par les soins de la caisse nationale des retraites. Toutefois, lors du règlement définitif de la rente viagère, après le délai de révision, la victime peut demander, lorsqu'il s'agit d'une pension supérieure à cent francs, que le quart au plus du capital nécessaire à l'établissement de cette rente (capital calculé d'après le tarif de la caisse nationale) lui soit attribué en espèces. Mais la demande doit être faite dans le mois qui suit l'expiration du délai de trois ans imparti pour l'action en révision ; 2. les renseignements que que vous nous donnez ne nous permettent pas de vous dire s'il est encore temps pour vous de demander à bénéficier de la disposition rappelée ci-dessus.

LA DELIVRANCE AVEC LA LIBERTE. — Il faut faire procéder au partage de la communauté. Ce partage peut être fait, soit à l'amiable soit par l'intermédiaire d'un notaire.

DENTISTE G. LANGENOVE 106 Lille, rue Manuel.
Spécialité de Pose de Dents. — Réparations et transformations exécutées dans la journée.
RESSORTS SUCCIONS. — PRIX REDUIT
9399.

M. M. 47. — Le juge de paix tient ses audiences au palais de la Bourse (entrée par la rue de la Clef). Le greffier a son bureau 19, rue Caumartin, à Lille.

TRES ETROIT. H. V. F. — 1. Si votre mari ne rentre pas dans la catégorie des petits locataires mobilisés, vous n'avez droit qu'à une prorogation de deux ans. Cette prorogation serait actuellement expirée et vous devriez quitter la maison, puisque le nouveau propriétaire veut habiter lui-même l'immeuble. 2. oui, vous pouvez solliciter ce secours. Faites établir un dossier à la mairie.

SI VOUS SOUFFREZ DES PIEDS COMME UN DAMNÉ!...

Vos pieds enflés, meurtris, endoloris, seront promptement soulagés par de simples bains saltratés.

Il suffit de dissoudre une petite poignée de Saltrates dans une cuvette d'eau chaude et de se tremper les pieds pendant une dizaine de minutes dans cette eau rendue médicinale et légèrement oxygénée. Quand les pieds sont échauffés et endoloris par la fatigue ou la pression de la chaussure, un bain, ainsi préparé, fait disparaître comme par enchantement, toute enflure et meurtrissure, toute sensation de douleur et de brûlure. Par son action tonifiante et aseptique, l'eau chaude saltratée apporte en outre un soulagement immédiat à l'irritation, la démangeaison et autres effets désagréables de la transpiration.

Une immersion plus prolongée ramollit les durillons les plus épais, les cors et autres callosités douloureuses à un tel point qu'ils peuvent être enlevés facilement, sans couteau ni rasoir, opération toujours dangereuse.

Les Saltrates Rodell remettent et entretiennent les pieds en parfait état de sorte que les chaussures neuves ou étroites vous sembleront aussi confortables que les plus usagées. Ce simple traitement peu coûteux vous rendra le bonheur de posséder des pieds sains et sans défauts, qui ne vous feront plus souffrir, *sinon le prix d'achat vous sera remboursé sur simple demande.* Des millions de paquets de Saltrates Rodell ont été vendus avec cette garantie formelle et la vente augmente continuellement, ce qui est bien la meilleure preuve de leur efficacité. Donc si vous continuez à souffrir des pieds c'est bien par votre seule négligence...

DANS TOUTES LES PHARMACIES — **SALTRATES RODELL** — MÉFIEZ-VOUS BIEN DES CONTREFAÇONS

UN ARMENTIEROIS ENNUYE, 21. — Non, réclamez une prorogation en vertu de la loi du 31 mars dernier. Le propriétaire vous appellera vraisemblablement devant le juge de paix. C'est, en effet, à ce magistrat qu'il appartient de fixer le montant de l'augmentation.

E. D. — Non, mais écrivez au directeur des retraites ouvrières et paysannes, 95, rue d'Esquermes, à Lille, en exposant le cas.

UN DELAISSE DANS L'INCERTITUDE. — Le premier tirage a été reporté au 1er mars. Le second a eu lieu le 2 mars 1922.

M. C. PAS CONTENT. — Il est impossible de vous fixer sans avoir la pièce en main. Il semble néanmoins que vous ne puissiez vous-même invoquer la nullité de l'engagement que vous avez souscrit.

CARMEN, LAKME, MIREILLE. — Oui, adressez une réclamation au préfet.

UN COQUELFUX D'HERIN N. 10. — 1. Si votre locataire a réclamé une prorogation en vertu de la loi du 9 mars 1918, deux cas sont à envisager : ou, il a été mobilisé et il rentre dans la catégorie des petits locataires ; il a droit dans ce cas à une prorogation d'une durée égale à celle de son maintien sous les drapeaux pendant la guerre. Ou, il n'a pas été mobilisé ou n'est pas petit locataire ; dans ce cas, la prorogation n'a qu'une durée de deux ans ; 2. Si sa prorogation est expirée, vous pouvez lui donner valablement congé et requérir son expulsion Voyezun huissier. En effet, le locataire n'a pas droit au bénéfice de la loi du 31 mars 1922, attendu que vous vous proposez d'habiter vous-même la maison.

3. K. K. K. DANS UN PANIER. — 1. Pour la femme, non. Pour l'enfant, oui ; 2. La réduction est de 7.50 pour 100 ; 3. et 4. Vous n'êtes pas assujetti à cet impôt, vos revenus étant inférieurs à 10.500 francs.

ELECTEUR 794-1922. — 1. Non ; 2 Oui ; écrivez au préalable au ministre des finances, service des dommages de guerre, 23, rue de l'Université, à Paris ; 3 Non ; 4. Oui ; 5. Le belge dont il s'agit peut solliciter la naturalisation, il doit adresser une demande (sur papier timbré à deux francs) au Ministre de la Justice à Paris. Les droits de chancellerie s'élèvent à 1.076 fr. ; mais le demandeur peut solliciter une remise, totale ou partielle, suivant sa situation. Aux termes de la loi du 7 août 1913, les étrangers naturalisés doivent accomplir leur service actif en France, s'ils sont âgés de moins de 35 ans.

UN PROPRIETAIRE QUI N'AIME QUE L'ARGENT. — Le propriétaire ne peut vous imposer une telle augmentation de loyer avant l'expiration de votre prorogation : refusez. Il est possible que le propriétaire vous appelle devant le juge de paix ; ce magistrat fixerait le montant de la somme que vous devriez payer chaque mois, du fait de l'augmentation des charges.

DEGOUTE DU VILLAGE. — Vous pouvez réclamer une prorogation en vertu de la loi du 31 mars 1922 : voyez pour cela un huissier. Toutefois, si le principal locataire a besoin, pour son usage personnel, de la pièce qu'il vous réclame, la prorogation ne pourra vous être accordée. Tout au plus, dans ce cas, pourriez-vous obtenir un délai de quelques semaines du juge de paix.

B. S. M. — Il est peu probable que vous obteniez l'allocation militaire. Ce secours n'est attribué qu'aux familles dont le soutien indispensable est appelé sous les drapeaux. Or, comme vous travaillez régulièrement, c'est vous, et non votre fils, qui êtes le soutien de votre famille.

TANTE LAURE N. 18, A LOURCHES. — Vous ne pouvez obtenir l'attribution, en votre nom, de la moitié de la pension de votre mari.

J'APPREHENDE DE DEVENIR VIEUX H. F. K. — 1. Oui ; il est à craindre qu'une facture globale soit refusée par le contrôleur financier des dommages de guerre. — 2. Oui, cette facture peut tenir lieu de justification d'emploi de votre indemnité.

B. M. J. — Vous auriez pu réclamer une pension annuelle de 800 francs en vertu de la loi du 24 juin 1919, en qualité de veuve d'une victime civile de la guerre. Mais il aurait fallu pour cela adresser une demande au préfet, avant le 31 décembre dernier. Si vous avez laissé expirer ce délai sans produire votre demande, vous ne pouvez plus que solliciter des secours ; écrivez au ministre de la guere et des pensions (service des victimes civiles), 6, rue de Hanôvre, à Paris.

UN FOUQUIEROIS EN PEINE. — 1. En principe oui; vous pourriez être contraint de supprimer la construction. Mais il serait plus expédient d'indemniser le propriétaire du terrain voisin. — 2. Vous pouvez faire une donation soit de votre vivant (Voyez pour cela un notaire), soit pour valoir après votre décès. Dans ce dernier cas, il suffirait de faire un testament olographe, c'est-à-dire entièrement écrit, daté et signé de votre main.

FAÇADE 14. — 1. Si le locataire a réclamé, par ministère d'huissier, une prorogation en vertu de la loi du 9 mars 1918 vous ne pouvez augmenter le loyer avant l'expiration de ladite prorogation. — 2. Mais vous pouvez lui réclamer le paiement d'un supplément correspondant à l'accroissement des charges qui grèvent l'immeuble. Appelez au besoin le locataire devant le juge de paix. — 3. Par contre, si le locataire n'a pas fait proroger, vous pouvez lui imposer une augmentation de loyer ou lui donner congé. Il aura encore la faculté, dans les vingt jours, de réclamer une prorogation en vertu de la loi du 31 mars 1922.

RITA LA BELLA N. 57. — En principe, les frères ou sœurs n'ont pas droit à pension du fait d'un frère tué à la guerre. Toutefois, à titre exceptionnel, lorsqu'il est établi qu'un frère aîné a tenu lieu de père à un plus jeune, qui a été tué à la guerre il peut obtenir une pension d'ascendant (à 60 ans pour un frère, à 60 ans pour une sœur) de 400 francs par an. Mais il faut au préalable que la situation dont il se prévaut ait été constatée par un jugement du tribunal civil.

V. URINAIRES (606-914)
Dr Spécialiste, 122, rue St-Amand, ANZIN
13478.

PIERRE BRECHEUX ET JUHAN RODRIGUEZ BIEN EN PEINE C. C. — 1. Vous pouvez laisser la totalité de vos biens à votre femme, si vos père et mère n'existent plus. — 2. S'il existait des ascendants (père ou mère), ceux-ci auraient droit à un quart des biens. Ils pourraient faire vendre l'immeuble pour obtenir le paiement de leur part.

UN PERE DE FAMILLE SOUCIEUX DE L'AVENIR DES SIENS. — De quelle école voulez-vous parler ? Il ne peut s'agir de l'école normale supérieure, vu l'âge de l'enfant. Vous devez faire allusion à une des écoles primaires supérieures de la région: veuillez préciser.

GEORGES. — Avez-vous réclamé une prorogation ? Si oui et si vous êtes petit locataire, vous avez droit à une prorogation de quatre ans et demi. Le propriétaire ne peut vous augmenter avant le courant de 1924.

MIN LAPIN A JAUNE 15 JAUNES. — 1. Oui ; appelez-le devant le juge de paix. — 2. Adressez-vous aux héritiers, c'est-à-dire aux enfants — 3. Adressez immédiatement une demande au directeur de l'enregistrement à Arras, conformément à la loi du 31 mars 1922.

Encore 5 minutes!

Après une nuit au cours de laquelle vous avez, en vain, cherché le sommeil, vous sentez au petit jour, une sorte d'engourdissement vous gagner, mais ce n'est pas là le bon repos qui répare les forces. C'est simplement la défaillance de votre système nerveux épuisé. Aussi, quand l'heure du lever a sonné, vous sentez-vous brisé, anéanti et vous implorez quelques minutes de répit à qui vient vous rappeler que l'heure avance.

Si vous êtes fréquemment sujet aux insomnies, c'est que vos nerfs, par suite du surmenage ou, simplement, de l'appauvrissement du sang, n'ont plus la résistance nécessaire à votre équilibre physique. La mesure de prudence à prendre immédiatement, pour empêcher que votre état ne s'aggrave, c'est de faire une cure de Pilules Pink. Les Pilules Pink possèdent, en effet, de puissantes propriétés comme tonique du système nerveux et régénérateur du sang : elles provoqueront l'apaisement et le bon fonctionnement de votre organisme. Bientôt, vos forces se reconstituant progressivement, l'équilibre se rétablira en vous et vous retrouverez peu à peu un sommeil calme et réparateur.

D'une manière générale, pour les anémiques, les neurasthéniques, les affaiblis, les surmenés, les Pilules Pink sont un médicament des plus précieux. Elles sont en vente dans toutes les pharmacies et au dépôt: Pharmacie P. Barret, 23, rue Ballu, Paris: 4 fr. 50 la boîte, 24 fr. les six boîtes franco, plus 0 fr. 50 de timbre-taxe par boîte.

IMPRIMERIE du « Réveil du Nord » 186 bis, rue de Paris —: LILLE :—
Le gérant : Emile ...

Maison fondée en 1868
JULES VER EECKE
Rue de Juliers, 12, LILLE
Maison la plus réputée de la Région
Vente directe du Producteur au Consommateur
Prime à tout acheteur

LESSIVE JEANNE D'ARC

CYCLISTES,

Quand vous achetez une bicyclette Marque Machin ou Chose elle vous coûte, un an après, 200 francs de réparations, et vous n'avez qu'un « CLOU »

Exigez donc de vos fournisseurs une

Bicyclette D. E. M.
à roulement indéréglable
BREVETÉ S. G. D. G.

vous aurez la MEILLEURE QUALITÉ et la MOINS CHÈRE A L'USAGE, construite par la plus importante et la plus ancienne Fabrique du Nord de la France.

CHEZ TOUS NOS AGENTS, vous trouverez
des Bicyclettes depuis 180 fr.

ON DEMANDE des BONS AGENTS avec monopole
Ecrire: MANUFACTURE CYCLES D. E. M. BRUAY-sur-ESCAUT (Nord)

LE LIT POPULAIRE

Lit tube cintré noir ou vert 2 Personnes
Largeur 1m35
Comprenant : 1 Sommier élastique, 1 Matelas laine grise mélangée, 1 Traversin, 2 Oreillers plume... 285 fr.
Le même lit complet en gros piliers
Avec 1 Sommier élastique ou métallique, 1 Matelas en pure laine blanche, 1 Traversin, 2 Oreillers plume ... 395 fr.
EMBALLAGE FRANCO
AUX DOCKS DE LA LITERIE
27, Rue de la Boucherie et Place Thiers
à DOUAI (Nord)

Constipation

BILE, GLAIRES, MAUX DE TETE, MAUVAISE HALEINE, MALADIES DE FOIE, ENTERITE, OBESITE, HEMORROIDES DISPARAISSENT EN PRENANT LES PLANTES LAXATIVES

ACHILLE LIÉVIN
LE TRAITEMENT.................. 2 fr.
Envoi par poste.................. 2 fr. 25
Seul dépôt : AU MEDECIN D'HERBES
94, Rue Gambetta — LILLE

PUBLICATIONS Légales

Etude de Me GODRON, avoué, docteur en droit, demeurant à Lille, 103 bis, boulevard de la Liberté.

SEPARATION DE CORPS. — Dame ROHART contre son MARI. — Par jugement rendu par défaut le 26 janvier 1922, enregistré, entre : Mme Cécile LEROY, épouse de M. ROHART, avec lequel elle est domiciliée de droit, mais résidant en fait à Pérenchies, rue Fresnel, chez sa mère, où elle est autorisée à résider, et M. Louis ROHART, domicilié à Wasquehal, ci-devant et actuellement sans domicile ni résidence connus en France et à l'étranger. Le Tribunal civil de Lille a prononcé la Séparation de corps entre les époux ROHART-LEROY, au profit de dame Cécile LEROY. Me GODRON, Avoué, occupait dans l'instance pour Mme LEROY. La présente insertion est faite en vertu d'une ordonnance rendue sur requête par M. le Président du Tribunal civil de Lille, en date du 11 mai 1922, enregistrée, et de l'article 247, parag. 3 du Code Civil, le jugement n'ayant pu être signifié à la personne même de M. Louis-Edouard ROHART. — Pour extrait: (Signé) : GODRON. 16.805.

DIVORCE
Toutes affaires Civ. et Comm. Me H. JOYE, Avocat, 15, rue J.-Gielée, Lille. Bureau à Paris, 41, rue Dulong (XVIIe).

Offres et Demandes D'EMPLOIS

COURTIERS-LIVREURS et COURTIERS-PLACIERS sont demandés Etablissements Edouard POLLET, à Bruay, Auchel, Bully-Grenay, Nœux-les-Mines 16.743.

Nickelage
On demande un BON OUVRIER POLISSEUR, chez F. VANDENHOCKE, 2, rue de la Trinité Lille. 8381.

Chauffeur d'Auto
sérieux, demande emploi. Camion ou Tourisme. S'adresser chez M. DAUTRICHE, cabaretier à Burbure. 8374.

— MENUISIERS — PLAFONNEURS — MAÇONS sont demandés par Entreprise MERCIER, 6, rue de l'Egalité, Hergnies, pour travaux à frontière belge. S'adresser à Entreprise MERCIER, 6, rue de l'Egalité, Hergnies (Nord). 16.793.

Confections
Bonnes Mécaniciennes et Préparateuses pour le drap sont demandées. Maison HAUSER et Ce, 22-24, rue Gustave Jonquet. 8395.

PEINTRES
Bons Ouvriers peintres et Vitriers sont demandés de suite chez M. PIERREUSE-TROGNON, rue Pasteur, à Lens (P.-de-C.). 16.802.

ON DEMANDE
Bons Dessinateurs en Charpentes et Chaudronnerie. — Donner références et prétentions.— Ecrire à la Ce Industrielle et Minière du Nord et des Alpes, à SAINT-AMAND (Nord). 16.796.

FESTONS A LA MACHINE
On demande OUVRIERE connaissant bien ce travail, pour monter et diriger atelier. S'adresser 177, rue de Paris. 8366.

TISSAGE TOILES
demande BONS OUVRIERS TISSERANDS. S'adr. 109, rue Jeanne d'Arc, Hellemmes. 8313.

CONFISERIE
Les anciens ouvriers et ouvrières de la Maison PRUVOST Fils et Cie, 59, rue des Guinguettes, à LILLE, qui désireraient reprendre leur place d'avant-guerre, sont priés de s'y présenter ou d'écrire. 8.400.

MENUISIERS et CARROSSIERS
sont demandés Compagnie Tramways de Lille, 4, rue Auber. 8396.

OUVRIER CHARRON
est demandé chez Mme GIGOT, rue de la Mine, à Bully. 16.804.

Pantoufles
On demande des APPRENTIS des deux sexes, 33 bis, rue de la Helle, LILLE. 8398.

CONFECTIONS
On demande des MECANICIENNES en vestons, pantalons, costumes enfants et culottes, rue du Faubourg de Roubaix, 261. 8404.

— JEUNE HOMME —
de 16 ans, pour atelier et courses, est demandé Papeterie DERACHE, 87, rue Pasteur, Thumesnil. 8403

Importante Société de Capitalisation demande AGENTS des deux sexes pour arrondissement de Lille. Ecr. au «Réveil», aux lettres J. L. S. 8402.

AVIS DIVERS

— A CEDER —
Café-Hôtel
Bien situé, près gare Valenciennes, 6 chambres, loyer 4 fois couvert. S'adresser à M. MAILLET, huissier, 63, rue du Quesnoy, Valenciennes. (Agence s'abstenir). 16.799.

VOLIÈRE
Etat neuf, 1 m. 40 haut, 1 m. 20 long, 0 m. 60 large, sur pied bambou, à vendre, prix d'avant-guerre, MAIRESSE, 138, rue de la Louvière, à LILLE. 8399.

Superbe Orchestrion électrique
en parfait état de marche. — Peut servir dans café ou salle de bal. — A profiter de suite. S'adresser : 2, rue d'Alsace, TOURCOING. 31.

Voies Urinaires
MALADIES SECRETES
Dr CAVRO, à Lille, boul. de la Liberté, 116 bis, de 8 h. à 19 h.

AUX CHANGEMENTS DE SAISON
NE MANQUEZ JAMAIS d'offrir à votre corps
UNE CURE DE NETTOYAGE
à l'aide des
PILULES DUPUIS
laxatives, antiglaireuses, antibilieuses, dépuratives

La succession des saisons, qui règle et modifie la végétation, exerce également une influence sur nos organismes. Pour ne tenir compte que des principales perturbations maladives, on peut citer les éruptions cutanées du Printemps, les troubles digestifs de l'Été, les douleurs rhumatismales de l'Automne, sans oublier les catarrhes de l'Hiver. Chaque saison comporte des dangers que nous devons nous efforcer de prévenir.

Or, dans le mécanisme des organes, le fonctionnement intestinal tient sans contredit le premier rôle, puisque c'est à lui qu'incombe le soin de débarrasser le corps des déchets et résidus dont l'accumulation met obstacle au bon fonctionnement organique et à la circulation normale du Sang.

A chaque changement de saison demandez aux
PILULES DUPUIS
un bon nettoyage de votre estomac et de votre intestin. Elles rafraîchiront aussi votre Sang, soulageront vos Reins et décongestionneront votre Foie.

La cure de propreté ainsi pratiquée est la meilleure garantie pour *éviter, soigner, combattre* ou *supprimer* les Troubles digestifs, la Dyspepsie, la Constipation, les Maux de tête, Migraines, Vertiges, Congestion, les Troubles nerveux, les Affections du Foie, la fatigue des Reins, les maladies de la Peau, les accidents de l'Arthritisme et toutes les maladies qui naissent ou s'aggravent d'un fonctionnement défectueux de l'intestin.

DANS TOUTES LES PHARMACIES
La boîte de 2 fr. impôt en sus et au dépôt général : Ch. BAILLŒUIL, Docteur en Pharmacie 109, Rue Léon-Gambetta, LILLE.

ACCORDÉONS
Catalogue illustré en couleurs. Prix : 1 fr.
DEDENIS, fr, Brive (Corrèze)

LE
Thé des Familles
un seul rôle : NETTOYER L'INTESTIN
trois usages : 1° LAXATIF
2° DÉPURATIF
3° VERMIFUGE

Le THE DES FAMILLES régularisant les fonctions intestinales, supprime la constipation, s'oppose ainsi à l'empoisonnement du sang et tue tous les vers, si dangereux pour notre intestin.

Le THE DES FAMILLES est le Meilleur des vermifuges, spécialement recommandé pour les enfants. Uniquement à base de plantes et d'un goût agréable, il est toujours bien pris et très bien supporté.

La boîte et mode d'emploi, 3 francs dans toutes les bonnes pharmacies.

Envoi franco contre 3 fr. 50, adressés au THE DES FAMILLES, 10 rue Racine, LE HAVRE

125, BOULEVARD DE LA LIBERTE (face la Préfecture) LILLE
LA BANQUE MODERNE LILLE
LE BIEN-ÊTRE
Avance les Fonds à tous, sans intérêts
EN BILLETS DU BIEN-ÊTRE
Remboursement au mois, à la quinzaine et même à la semaine, entre les mains des encaisseurs ou par la poste.
Demander la notice explicative I R
Tous les magasins peuvent accepter les billets du BIEN-ÊTRE

L'ART de GUÉRIR
CLINIQUE FAID

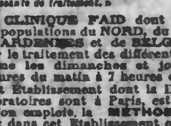

« à vos Malades donnez toujours de la BIORANE, Méthode Nouvelle et puissante de traitement. »

Grand Établissement d'Électricité Médicale et de Sérothérapie du Nord.
37, Rue Faidherbe, à LILLE (Premier et deuxième Étage). à la sortie même de la Gare.

La CLINIQUE FAID dont les succès sont connus de toutes nos populations du NORD, du PAS-de-CALAIS, de la SOMME, des ARDENNES et de BELGIQUE est désormais OUVERTE pour le traitement des différentes maladies, TOUS LES JOURS (même les dimanches et jours de fête) sauf le vendredi de 8 heures du matin à 7 heures du soir.

Cet Établissement dont la Direction, le Siège Central et les Laboratoires sont à Paris, est le seul Institut Médical de Lille où l'on emploie la MÉTHODE BIORANE DE PARIS. C'est donc dans cet Etablissement que les malades qui veulent bénéficier des bienfaits de la puissante Méthode de traitement « LA BIORANE » doivent s'adresser.

Principales Maladies Traitées à la CLINIQUE FAID

VOIES URINAIRES Blennoragies, Ecoulements, Filaments, Prostatites, Cystites, Rétrécissements, etc.
MALADIES DE LA PEAU Acnés, Dartres, Démangeaisons, Gale, Eczémas, Psoriasis, Herpès, Rougeurs, Roséole, etc.
ULCÈRES - VARICES - HÉMORROIDES Toutes les maladies du Sang, celles de l'Estomac et du Ventre, l'Arthritisme, les Douleurs, le Rhumatisme.
MALADIES DES FEMMES Pertes, Métrites, Ovarites, Vaginites, Salpingites, Tumeurs, Fibromes etc.
SYPHILIS - IMPUISSANCE - PROSTATITE et toutes les Complications de ces différentes maladies.
CONSULTATIONS TOUS LES JOURS sauf le Vendredi de 8 heures du matin à 7 h. du soir.

Si vous ne pouvez vous rendre à ces Consultations, écrivez au Médecin Chef de la CLINIQUE FAID, 37, Rue Faidherbe à Lille. Donnez-lui des détails complets sur votre maladie et vous recevrez par retour du courrier, les renseignements qui vous permettront de vous soigner chez vous, sans vous déplacer par la puissante

Méthode de traitement BIORANE

AU **DRAPEAU BELGE**
99, *rue Gambetta*
LILLE
Le meilleur marché de tous

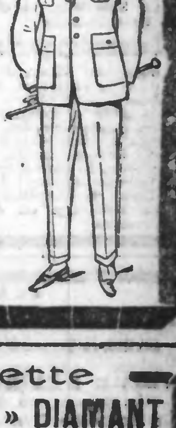

COMPLETS SPORT
Grand Choix de nuances
125 fr. - 95 fr. - 75 fr.
et **45 fr.**

Bicyclette « LA FRANÇAISE » DIAMANT
La plus ancienne marque du monde
Voir nos BONNES MACHINES garanties à 350 fr.
ROUE LIBRE ET FREIN
Maison de Confiance E. TORCK
Boulevard de la Liberté 137 LILLE
Face à la Préfecture

MISE EN VENTE
Des Célèbres PIANOS RÉGY
Cadre métallique ----
Cordes croisées ------
Sonorité merveilleuse
PRIX : 2.990 Francs
FACILITES DE PAIEMENT
LIVRAISON FRANCO
COUPLEUX Frères, 24, rue Esquermoise, LILLE
Catalogue R E gratuit

AU COMPTANT — ACHETEZ — Directement à l'USINE — A CREDIT
Nouvelle baisse de prix Meilleur marché que partout ailleurs
Agent général des plus grandes marques: Alcyon, Griffon, Auto-Moto, P. Clément, St-Etienne, etc. 2.000

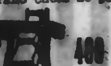

VELOS
En magasin Modèles 1922 avec roues démontables à boche, some libre, frein, accessoires, entièrement garanti, route, course, homme, dame, ecclésiastique, enfant depuis...... 225 fr.
UN LOT DE VELOS OCCASION depuis 100 francs
Grand choix de pneus, chambres accessoires, prix de fabrique.

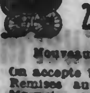

400 Machines à coudre
Tes marques, les plus jolis modèles, gar. 10 ans dep. 300 fr.

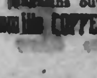

200 Voitures d'Enfants
Nouveaux modèles garantis depuis 200 fr.
On accepte les Bons. — On DEMANDE des AGENTS
Remises aux Marchands. — Maison de confiance
(Magasins ouverts Dimanches et Fêtes jusque midi)
Camille COPPENOLLE, 38 — RUE NEUVE — LILLE près la Grand'Place