Le Meilleur Marché de Tous

DRAPEAU BELGE

99, Rue Gambetta - LILLE

FIN de SAISON

Prix exceptionnels

PARDESSUS

et

COMPLETS

45fr., 68fr., 95fr.

IMPERMEABLES

Caoutchoutés entièrement doublés. 45 fr.

Séries spéciales . . 79 fr., 95 fr.

VESTONS CUIR Pleine peau PURE CHROME **115fr.**

SUPERBE PRIME à tout Acheteur

Ce rhume de malheur

qui, jour et nuit, vous fait tousser, vous arrache la poitrine, vous fait cracher, vous empêche le sommeil et le repos et diminue votre état de résistance, vous mènera droit à la tuberculose si vous le tolérez plus longtemps. Le **PECTORAL RICHELET** le fera disparaître rapidement sans vous obliger à abandonner vos occupations, puisque son action curative pourra être continuée pendant les heures de travail par l'usage des **PASTILLES RICHELET**, véritable « potion sèche ». Chez soi, le Pectoral Richelet ; dehors, les Pastilles Richelet.

Le Pectoral Richelet 4 fr. 60 le flacon ; les Pastilles Richelet 2 fr. 75 la boîte, dans toutes les pharmacies, ou à défaut, écrire à L. Richelet, 28, rue de Belfort, Bayonne (Basses-Pyrénées).

FABRIQUE DE

BICYCLETTES

C'est toujours **MOITIE** meilleur marché qu'ailleurs

LANTERNES acétylène nickelées, depuis	11 »	ENVELOPPES extra garanties	10 »
CHAINES les plus fortes, depuis	10 »	CHAMBRES à air garanties	4 »

BICYCLETTES de fatigue, bicyclettes de course et demi-course, bicyclettes de dames et d'ecclésiastiques, bicyclettes d'enfants. Tous les modèles sont garantis sur facture, depuis **175**

MACHINES A COUDRE les plus jolies, les plus perfectionnées, les plus puissantes, garanties 10 ans depuis **350**

Etablissements HOUSSOULLIEZ

13, rue du Havre, CALAIS

Demandez les circulaires concernant Cycles et Machines à Coudre en joignant timbre poste

LE BON GÉNIE

7 bis, Rue des Augustins - LILLE

VEND DE TOUT

A CRÉDIT

Succursales et Agences

ARMENTIERES, 56, rue de Messines.
DUNKERQUE, 95, place de la République.
ROUBAIX, 60, rue de l'Alouette.
SEDAN, 7, Grande-Place.
PONT-DE-LA-DEULE, 16, rue de la Gare.
DOUAI, 9, rue St-Benoit.
DENAIN, 25-27, Gambetta.
VALENCIENNES, 94, avenue Faidherbe.
VALENCIENNES, ANZIN, 105, rue Jean-Bart.
CAMBRAI, 29, rue des Anglaises.
CAUDRY, rue Jacquart.
ARRAS, 61, rue de Lille.
BRUAY, 81, rue de Perses.
HENIN-LIETARD, 45, rue Pasteur.
LIEVIN, r. d'Aix à Calonne.
MEURCHIN, Gde-Rue (ang. Maison Dancoisne).
ST-QUENTIN, 16, r. Voltaire.

Henri DEVRED - Vêtements

Provisoirement : 33, Rue Faidherbe LILLE

32-34-36, Rue de la Sellerie SAINT-QUENTIN

POUR TOUS

Hommes - Jeunes Gens - Enfants

CHOIX CONSIDÉRABLE

de

VÊTEMENTS

VOIR NOS ÉTALAGES

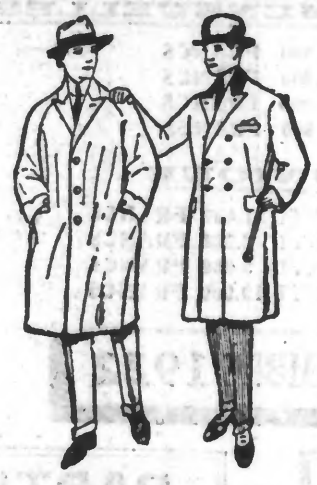

DEMANDER NOTRE CATALOGUE

:: NOS :: COSTUMES TOUT FAITS

POUR NOËL

POUR LE NOUVEL-AN

:: NOS :: PARDESSUS SUR MESURE

EXPOSITION DE NOS ARTICLES

ÉTRENNES UTILES

U.S.D. MEDICAL INSTITUTE

INSTITUT D'ÉLECTRICITÉ MÉDICALE DE PARIS

124, RUE DE TOURNAI, LILLE

Clinique Modèle. Près de la Gare. Entrée discrète. Installation Scientifique de 1er Ordre.

VOIES URINAIRES

Impuissance, Goutte Militaire, Prostatite, Rétrécissement, Filaments.

MALADIES DE LA FEMME GUÉRIES sans OPÉRATION Méthode du Dr Luys

Pertes, Métrite, Cystite, Salpingite, Tumeurs, Fibrôme.

Toutes les Maladies de la **PEAU, ULCÈRES ET VICES DU SANG**

Acné, Boutons, Eczéma, Démangeaisons, Psoriasis, etc.

SYPHILIS Guérison assurée de tous les Accidents par Nouveau Traitement énergique et puissant.

Centralisation et Application des Meilleures Méthodes de Traitement dues aux Dernières Découvertes Médicales.

914-606 Nouveaux Sérums et Vaccins. Electrothérapie complète. Faradic, Ionisation, Electrolyse, Haute Fréquence, Rayons Ultra-Violets, Bains de Lumière, etc.

Guérison contrôlée par Analyses (sang, urine, pus) dans les LABORATOIRES de l'INSTITUT à PARIS. — Prix Modérés.

CONSULTATIONS TOUS LES JOURS (Excepté Vendredi) de 8 h. à midi et 2 h. à 7 h. Mercredi et Samedi jusqu'à 8 h. du soir et le Dimanche jusqu'à 6 h. seulement.

U.S.D. MEDICAL INSTITUTE

124, RUE DE TOURNAI, LILLE

Influenza

N'attendez pas que les progrès de cette redoutable maladie aient compromis votre guérison. Au plus léger toussotement, au premier éternuement, au moindre frisson, ayez recours au célèbre

Sirop de l'Abbaye "Akker"

OUVRIÈRES APPRENTIES

en tous **CARTONNAGES** sont demandées

4, Rue du Cateau, 4

LILLE St-Maurice

NEUFS ET D'OCCASION

Grand Choix

PIANOS

COUPLEUX Frres

— 24 —

Rue Esquermoise LILLE

LA SCIATIQUE

La goutte, rhumatismes, lumbago, douleurs, asthme et toutes les maladies arthritiques sont guéris radicalement par le **TRAITEMENT DU CHARTREUX,** *le plus puissant antirhumatismal connu. Pas d'insuccès, pas de régime spécial. Demandez à M. Malavant, 19, rue des Deux-Ponts, à Paris, la brochure explicative gratuite et franco, vous vous guérirez vous-mêmes.*

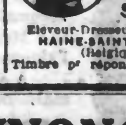

20 chiens Policiers toutes races

PRIX MODÉRÉ

Schmidt

Eleveur-Dresseur Français

MAINE-SAINT-PIERRE (Belgique)

Timbre pr réponse : 0 fr. 50

Voulez-vous gagner **1.000 francs** en achetant un

PIANO AUTOMATIQUE

Adressez-vous directement à la Fabrique

L. BAILLEUL

Fondée en 1903

23, Place de Rihour à LILLE

Facilités de Paiement

MALADES

POUR GUÉRIR VITE, SUREMENT, SANS FRAIS INUTILES

Allez ou écrivez aux

CLINIQUES FAID

Succursales à LILLE et à CALAIS des

GRANDS INSTITUTS BIORANE

de Paris et de Province

Electricité médicale et Sérothérapie

Voies Urinaires, Syphilis, Maladies de la Peau, Maladies des Femmes, Maladies du Cuir Chevelu, Pleurésie etc

CONSULTATIONS

A LILLE 27, Rue Faidherbe, 27 (2e et 3e Etage) (A la Sortie de la Gare) Tous les jours, (même Dimanche) sauf le Vendredi de 9 h. à Midi et de 2 à 7 h.

A CALAIS 18, Rue J. Noël Dépêche BUCQUOY-GALE, Bte 3 (près Square de Guerre) Mardi, Vendredi, Samedi de 9 h. à midi et de 2 heures à 6 heures

LUTHERIE ARTISTIQUE Prix d'avant guerre

GARDET-PARIS

12, Chaussée d'Antin, 12

VOIES URINAIRES

Syphilis — Blennorragie récente ou chronique chez l'homme et chez la femme

Docteur J. GRÉVILLE, Spécialiste de la Faculté de Paris

Les jours de 9 h. à 9 h. — Dimanche de 9 h. à Midi (10 minutes de la Gare — Entrée discrète)

68, RUE DE BETHUNE, LILLE

DOMMAGES DE GUERRE

Défense des dossiers devant les Commissions Cantonales

Dépôt d'Additifs. - Demandes d'avances. - Paiement

ACHAT et VENTE de TOUS DOMMAGES PRIX raisonnables

S'adresser M. Félix DOUCET

20, Rue Jeanne-Maillotte, 20 (Près de la Place de la République)

LILLE

Fabrique des nouveaux **PIANOS AUTOMATIQUES**, orchestre à double trémolos breveté **Grands Pianos Orchestres à tubes tournants** et tous les modèles en 1er choix, garantis 2 ans, à 1.000 et 2.000 fr. moins cher qu'ailleurs. — **ORCHESTRIONS** à places et électrique. **Grand choix en magasin.** — Catalogue gratis sur demande. — **Echanges, Occasions, Réparations et Repiquages**, toutes marques. **Aire au choix**

:: H. DUSART-BOUTEMY ::

à RAISMES (près de Valenciennes)

PUBLICATIONS LÉGALES

La ligne : 1.20

CESSION

Deuxième Publication

Par acte s. s. p., M. et Mme Jean POHEHAUS-BROHET, cèdent à M. Edouard SCHMIDT le fonds de Tabac-Bar, rue des Augustins, 86 bis. Les oppositions seront reçues chez Me REGUIN, président du Syndicat des Tabacs, 49 bis, rue de Douai, Lille, jusqu'au 30 novembre inclus. 18 298

ANNONCES EXTRA-RÉGIONALES

La ligne : 2.50

FILATURE INDUSTRIELLE qui cherche emplacement avec force naturelle, se, vous offre, dans l'Aube, 2 h. 1/2 de Paris, sans intermédiaire.

— BELLE PROPRIÉTÉ — avec 100 HP hydrauliques, à prix très intéressant. Convient à toutes industries. Prendre adresse au Journal. Intermédiaires s'abstenir. 4767.

MONTEUR TOUT 48 spécialités ventilation demi-urgence Ecr. avec ref. ou se près. SAGA, 54, r. des Plantes, à Paris. 4764.

Annonces Régionales

OFFRES D'EMPLOIS

La ligne : 0.75

CONFECTIONS. — On demande pour l'atelier : Une Bonne Visiteuse ; Ouvrières et Apprenties pour veston coutil et sport, machines à boutonnières, arrêts et boutons. Jeunes Filles pour le pliage et pour coudre à la main. Raymond VOITURIEZ, 6, boulevard Papin, à Lille. 10 044

MONTEURS ÉLECTRICIENS pour lampes, aux pièces et à-forfait sont demandés 253, rue de Lille, Lens. 17008

PETIT EMPLOYÉ. — On demande pour Lille un JEUNE HOMME de 15 à 17 ans, ayant belle écriture. Réponse au bureau du Journal, aux lettres E P F. 18 085.

Des OUVRIÈRES et des APPRENTIES sur les machines sont demandées 89, rue de Madagascar, à FIVES-LILLE. 10 096.

EMPLOYÉ. — Aide-Comptable, libéré du service militaire, est demandé pour Lille. La préférence serait donnée à personne connaissant la machine à écrire. Répondre au journal en indiquant âge et références, aux lettres M. O. O. 18 280

BOULANGERS. — On demande deux Bons Boulangers chez M. PELLETIER, 169, rue de Fameck, à Valenciennes. 18 288.

CONFECTIONS — On demande pour le dehors des Bonnes Ouvrières en veston et des Ouvrières, 86, rue Henri Kolb. 10 000

CHARPENTIERS, MENUISIERS et DEMI-OUVRIERS sont demandés rue Pierre-Legrand, 229, à FIVES-LILLE. 10 036.

FILLE SÉRIEUSE est demandée de suite, 116, rue de Paris, LILLE. 10 089

Un PORTE-BIÈRE, muni de bonnes références, est demandé. Se présenter Brasserie Belle-Vue, 71, rue Belle-Vue, à FIVES-LILLE. 10 094

JEUNE COURSIER, susceptible d'apprendre le métier de coupeur, est demandé au Drapeau Bouge, 90, rue Gambetta, LILLE. 11 071

PEINTRES et MENUISIERS en carrosserie sont demandés 13 bis, rue Gutenberg, à FIVES-LILLE. 10 098

MANUFACTURE DE CHAUSSURES demande : Souseurs, Ouvrières et Brocheur ou Cordonnier, désir. s'apprendre Broche. S'adresser 9 et 9 bis, r. Biro-Danel, à LILLE. 10 085

BONNE SÉRIEUSE, connaissant cuisine bourgeoise, est demandée. — Même adresse demande FEMME DE MÉNAGE. Adresser 19, rue de Fleurus, Lille. 10 107.

VENDEUR DE JOURNAUX. — On demande bon vendeur de journaux. S'adresser à M. DEFRAYE, rue de Douai, à Lens. 10 090.

ZINGUEUR demande place pour le dehors ou pour Lille. Prendre adresse journal 10 105.

CONFISERIE. — Ouvrier Officier, Chef d'atelier ou Contremaître, connaissant la partie à fond, 25 ans d'expérience, demande place sérieuse. Ecrire au bureau journal A. U. G. 10 106.

APPRENTIES de 13 à 15 ans sont demandées. Usine FOUBERT, 81, avenue Foubert, La Madeleine. 10 08.

JEUNE FILLE est demandée pour aider cuisine. Logée, nourrie. Bons gages. Restaurant GEORGES, 1 bis, rue des Trois-Couronnes, Lille. 10 100

APPRENTI ZINGUEUR demandé MATRAU, 17, rue d'Amiens, Lille. 10 109.

BONNE. — Personne sérieuse et courageuse est demandée, 16, rue Léonard Danel, LILLE. 10 108.

GRAND BUREAU DE PLACEMENT, 30, place Sébastopol, Lille, place le jour même, cuisinières, femmes de chambre servantes, jeunes bonnes. Venir avec bagages. 10 057

APPRENTIS et APPRENTIES de 13 à 14 ans, et OUVRIÈRES sont demandées pour l'emballage de la Confiserie PRUVOST Fils et Cie, 50, rue Eugène Jacquet, Lille. 10 064

PAPETIÈRES et APPRENTIES PAPETIÈRES demandées Imprimerie SAUTAL, 46, rue Hamblier de Chatillon, Lille. 18 269.

NOS ANNONCES POPULAIRES

Ecrire : *Annonces Populaires, Réveil du Nord, Lille* ou s'adresser aux bureaux du journal

FORTE SERVANTE est demandée 157, rue Pierre-Legrand, LILLE. 10 080

UNE BONNE est demandée 9, rue de La Phalecque, FIVES-LILLE. 10 051.

BOUCHERIE-CHARCUTERIE demande GARÇON, 18 ans environ, 9, rue du Tissage, à Marcq-en-Baroeul. 10 081.

Bon COUPEUR DE GLACES est demandé. J. DETHENCOURT, 8, rue des Coquelets, Lille. 10 092.

BONNE. — Une BONNE pour ménage, est demandée. S'adresser 42, rue du Quesnoy, à Valenciennes. 18 270

BON CHEF DE FABRICATION pour briques et tuiles mécaniques au four continu, est demandé. Sérieuses références exigées. 700 francs par mois, logé, chauffé, éclairé. Ecrire au journal qui transmettra à W. B. 150. 18 267.

Un GARÇON BOUCHER est demandé, 93, rue du Long-Pot, FIVES. 10 073.

DEMANDES D'EMPLOIS

La ligne : 0.50

UN JEUNE HOMME de 22 ans demande un emploi de cordonnier. Bonnes références. S'adresser D. F., bureau du journal. 18 276.

MÉNAGE ACTIF, bons vendeurs, pouvant fournir cautionnement, cherche Gérance Epicerie ou Quincaillerie. — Faire offres au bureau du journal, aux lettres C E D. 18 257

HOMME marié, 36 ans, connaissant à fond menuiserie et maçonnerie, parlant plusieurs langues, demande place moteur ou contremaître. Bons certificats. Prendre adresse chez VIREL, Grand'Rue, à Marcq. 18 264.

IMMEUBLES A VENDRE

MAISON A VENDRE, à usage de commerce, à Petite-Forêt, 13, rue des Ecauchies. Pour tous renseignements, s'adresser M. DELVAURE Alfred, 10, coron Déjardin, Frais-Marais, DOUAI. 18 279

AVIS DIVERS

La ligne : 0.90

A SAISIR DE SUITE. — Beau Perroquet à vendre, garanti bon parleur, rue de Wazemmes, 97, LILLE. 10 101

A VENDRE Camions Saurer et Renault, tracteur avec 2 remorques Troy, état neuf, bas prix. AVRANT, 3, Bd Liberté, à Cambrai. 18 228

On cherche pr le 1er Janvier, MAISON ou REZ-DE-CHAUSSÉE à louer, à Anzin (Nieuse-Berné). Sérieuses références. Faire offres 170, rue Jean-Jaurès, ANZIN. 10 109.

::: CESSIONS :::

La ligne : 0.90

POUR CAUSE ou reprendre commerce, ou trouver un associé, adressez-vous en confiance à

— Petit BOUGET —

Ancien Principal Clerc de Notaire, Liquidateur, 90, rue Jeanne-Maillotte, 90 (près la Place de la République), Lille. (Rien à payer en cas d'insuccès). 18 373

CHIEN PERDU. — Perdu depuis mardi 1 décembre, un Chien Malinois, grande taille, masque noir, portant collier de force et répondant au nom de « Dick ». Récompense à qui le rapportera Hôtel du Chat-Perché, 19, place Cardon, à Valenciennes. 18 266

AUTOMOBILE. — A vendre Torpédo Zedel, 14 chevaux, type 1913, parfait état mécanique. Visible 9, rue Jean-sans-Peur, Lille. 17 254

AUTO A VENDRE, très belle Fiat, parfait état de marche. — Georges MACRAN, 7, rue Kulhmann, Lille. 10 094

WAGONNETS, différents modèles, pour voie de 60, à vendre. — Même adresse, belle Auto Fiat. Georges MACRAN, 7, rue Kulhmann, Lille. 10 093

VENTE à tempérament de MACHINES A COUDRE de toutes marques, à raison de 100 fr par mois. Maison PROUVOST, 14, r. Gde-Chaussée, Lille. 10 088.

UN POILU, en proie au cafard de la solitude Marocaine, et ayant besoin beaucoup de consolation, supplie jolie Marraine, affectueuse, sincère et aimante, d'écrire à Edmond DEVLOO, chasseur au 1er B. A. Cie d'Instruction, en traitement à l'Hôpital Militaire, à TAZA (Maroc). 10 099.

PERDU. — Un Chien Basset noir bout des pattes fauves, nom « Friquet », a été perdu entre Wingles et Meurchin. Récompense à qui le ramènera ou écrira DELADRIÈRE, Pont-à-Vendin. 10 108

MOUVAUX

— ADJUDICATION —

pour fournitures d'aliments à l'Hospice en 1923. Estimation 25 000 frs, en six lots. Renseignements à la Mairie. Bureau du Secrétaire, de 10 à 12 heures. L'adjudication aura lieu à la Mairie le Jeudi 14 Décembre 1922, à 11 heures. 18 390

TROUVÉ CHIENNE de petite taille, blanc et feu, long poil. Le réclamer, rue des Arts, 41 (4e étage), LILLE. 10 093

OCCASION. — Moto Cleveland, parfait état marche, à vendre 3 DENOIR P. 16 rue d'Houdain, Sarlite (P.-de-C.). 10 084

OCCASION Solège, Piano, Mandoline, par 1er prix Conservatoire. Prix modérés. Prendre adresse journal. 10 070

A VENDRE 300 FAGOTS, valeur 150 francs. LEGRAND Rémy, Tressin (Nord). 18 260

PIANO AUTOMATIQUE, bon état, 50 marks, à vendre 1 500 frs BOULANGER, 98, rue Petit-Paris, Calais. 18 263

GUIS HOMEYER Gommages meubliers et immobiliers, et Bons de Gaston E. POIRIER, 7, Pont-de-la-Deûle. 6919

UN TROUSSEAU 3 CLEFS a été perdu porte de Douai (tramway). Rapporter Impasse Deschamps, pavillon Jeanne d'Arc, n° 1, LILLE. 10 080

A saisir de suite JOLI MATÉRIEL DE CINÉMA complet, état neuf. Prendre l'adresse au bureau du Journal M. F. R. 18 281.

A VENDRE Camionnette Peugeot, 4 cylindres, 18 HP., force 900 kilos, très bon état marche. Prix 2 500. Camionnette Mors, 16 HP., force 400 kilos, très bon état marche. Prix à débattre. S'adresser Au Bon Marché, 59, rue Pateux, A. LICHE (Nord). 18 248

SUPERBE OCCASION. — A vendre, par suite de décès, un beau Chien de chasse. Aimé du un Fusil et tous les accessoires de chasse. S'adresser à Mme Veuve LEFEVRE, derrière la boulangerie Cottiot, route Nationale, à Fouquières-les-Lens. 18 268.

HENIN-LIETARD. — A vendre rue Loubet, 6 maisons libres. Etat neuf. Jardin 10.000 chacune. E. FERNAY, Pont-de-la-Deûle. 6906.

BELLE SALLE A MANGER en chêne, à vendre s'adresser Madame FRANCESCHI, boulevard des Ecoles, 65, à Lille. 10 047

DETTES

Mme CACHEUX Jeanne informe le public que, contrairement aux dires de son mari, WARIN Albert, elle n'a jamais fait de dettes et n'a pas l'intention d'en contracter. 18 286

M. MENNECART Emile, demeurant à Thiennolles, informe le public qu'à dater de ce jour il ne reconnaîtra plus les dettes que pourrait contracter sa femme, née Virginie BOTTELLDOOREM qui a quitté le domicile conjugal. 18 285.