A SAINT-JACQUES

211 à 215, rue du Collège, ROUBAIX

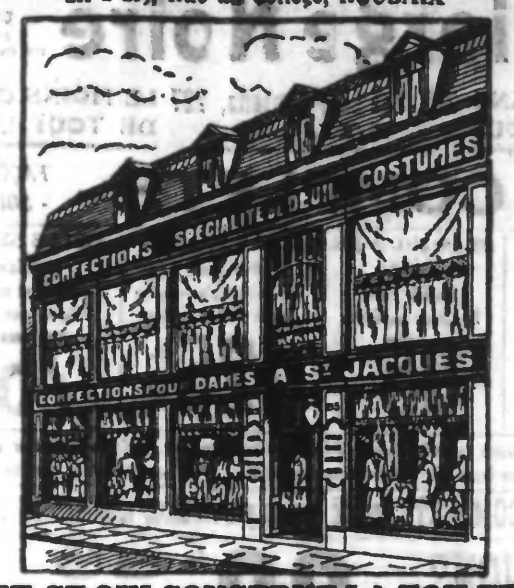

TOUT CE QUI CONCERNE LA TOILETTE POUR DAMES & FILLETTES

La Plus Importante Spécialité de la Région

l'honneur de M. Brunet, chef d'orchestre et avec le concours de Mme Derno-Beuner, et de MM. Keller, Carbelly et Radier : FAUST. — Le soir, à 8 heures, avec le concours de Mlle Suz. Brézin et de M. Wamery : LA VEUVE JOYEUSE ».

L'huile la plus digestible parce que la mieux préparée c'est

l'Huile des Bénédictins

En vente partout

ETAT CIVIL

NAISSANCES. — Denise Mahieu, rue du Moulin-Tonton, 65. — Raymond Lambrage, rue St-Roch, 29.

PUBLICATIONS. — Georges D'Halluin, comptable et Germaine Terrier, couturière. — Georges Rogere, employé et Jeanne Losfeld, modiste. — Achille Samyn, agent de transport et Paule Wilford, s. p. — Robert Hoolans, peintre et Parent Blanche, ménagère. — Henri Duponchel, employé et Germaine Says, demoiselle de magasin. — Alphonse Walcke, domestique et Marie Desmettre, doubleuse.

DÉCÈS. — Hortense De Bock, 47 ans, rue Nationale, 188.

Au FRESNOY

ROUBAIX-TOURCOING

AU CINEMA : Soirée à 10 h. 30, Présentation de : Les 4 Cavaliers de l'Apocalypse, le grand succès du Théâtre du Vaudeville à Paris. Rudolph Valentino, l'artiste si original qui eut tant de succès dans le « Cheik » nous prouve une fois de plus sa popularité d'outre-Atlantique.

Endiablée, aventure romanesque en 1830, dans laquelle la jolie Betty Compson apporte comme toujours sa grâce et son talent dans toute une série d'événements que, n'étaient les costumes du temps, l'on prendrait pour une étude des périodes de grèves des années dernières.

Un sage. — Le naïf Will Rogers vous amusera dans cette comédie qui est une bonne leçon de philosophie souriante. Deux gentils bambins tiennent leur rôle d'une façon touchante.

Orchestre symphonique sous la direction de M. Laureyns. 15

Ciné Bal Salon RUE HOUCHARD

Direction : Georges SEINE

Programme sensationnel du 24 au 29 mars : Venez voir La Tourmente, en 7 parties, un des plus gros succès de l'année, interprété par les grandes vedettes House Peters, Virginia Valli, Matt Moore, Josef Swickard, vous verrez la descente d'un canot et le plongeon surhumain dans les rapides ; l'action soudain transportée dans une tourmente de neige sous une avalanche, puis en plein incendie, toute la forêt en flammes, tout cela fut exécuté en réalité, grâce à des étoiles dignes de ce nom. — Encore un autre succès : Des Fleurs pour sa tresse ou Noël tragique, grand drame en 6 parties, interprété par Georges Béban. — La Maison du Mystère, 4e épisode : « L'implacable verdict » — Tateuille homme de cœur, une demi-heure de fou-rire. — Aubert-Journal, les dernières nouveautés mondiales.

Séances : Matinée Samedi, Dimanche, à 3 heures ; Jeudi à 2 h. ½ ; soirée Samedi, Dimanche, Lundi et Jeudi à 7 h. ½. — BAL samedi en soirée, Dimanche matinée et soirée avec deux orchestres, Jazz-band.

La semaine prochaine, le plus grand succès de l'écran : Les Deux Orphelines.

Grand CINEMA-BAL du PONT des PIATS

Cette semaine, c'est encore un programme merveilleux que la Direction du Cinéma du Pont des Piats offre à sa fidèle clientèle.

Deux grands succès ! Tout d'abord : La Tourmente qui a été jouée au « Capitol », le plus grand cinéma d'Amérique. L'interprétation est de tout premier ordre avec House Peters et Virginia Valli. L'intrépidité des acteurs fait frémir. Une descente en canot, un plongeon dans les rapides, tourmente et avalanche de neige, forêt en flammes, tout concourt à faire de ce film un triomphal succès. — Des Fleurs pour sa tresse, en 6 parties, drame de famille des plus émotionnants. — Tateuille homme de cœur, comique en 2 parties. — La Maison du Mystère, 4e chapitre : « L'implacable verdict ». — Aubert-Journal avec toutes les actualités mondiales.

Séances : Soirée Samedi à 8 h. ; Dimanche et Lundi à 7 h. ½ ; Matinée : Dimanche et Jeudi, à 3 heures.

La semaine prochaine : Le grand succès Les deux Orphelines, tiré dans le cadre de la Révolution de 1789. 14

Tourcoing-Hippodrome-Palace

Direction : PICO

Programme des 24, 25 et 26 mars 1923

Quatre attractions variées : The 4 Vrees, poses plastiques et acrobatiques. — Mlle Yvette Sam, diseuse. — Jack and Mary, 1 6 lange act. — The Abison's, danses à transformations.

Cinéma : Pathé-Revue. — Pathé-Journal. — Vingt ans après, 9e épisode. — Le Roman d'un enfant, film sentimental joué par deux petits prodiges italiens. — Pour le cœur de Jenny, comédie comique jouée par LUI est d'un entrain endiablé en 2 parties.

Prochainement : Marcel et son Phoque, comédien et Vidocq, 1er épisode avec René Navarre.

Location gratuite le samedi, de 4 à 6 h. et le Dimanche de 10 à 12 heures ½. 72

CINEMA du BRUN-PAIN

Rue des Champs — TOURCOING

Direction L. HOUPLINE

Orchestre symphonique, Projections sur glace

Programme du 24 au 29 mars : La Brèche d'enfer, grand film en 4 époques de M. Pierre Decourcelle. Cette semaine les deux premières époques en 9 parties ; 1re époque : « Entre deux amours » ; 2e époque : « Le Fils de deux pères ». Mise en scène d'Adrien Caillard, interprété par les meilleurs artistes français entre autres M. Camoré qui eut un grand succès dans « La Nouvelle Aurore ».

En s'assurant la priorité pour Tourcoing de « La Brèche d'enfer », la Direction a voulu réserver à sa fidèle clientèle, le film qui produira le grand intérêt.

C'était de son devoir de ne point négliger l'appoint formidable qu'apporterait à la renommée du Cinéma de la rue des Champs, le concours d'une œuvre de M. Pierre Decourcelle qui est pour le public la certitude d'émotions captivantes et d'émouvantes péripéties, car nul auteur ne connaît mieux l'art d'atteindre profondément le cœur des masses.

Ce film attirera en foule les admirateurs du maître romancier.

La semaine prochaine : 3e époque : « La boîte de fer, en 9 parties ; 4e époque : « Lingot d'or », en 9 parties.

Les Prisonniers d'amour, grand drame d'aventures tiré du célèbre roman d'Edward Montagne, interprété par Martha Mansfield et Eugène O'Brien. — Vues comiques très amusantes. — Eclair-Journal, actualités.

Tous les dimanches en soirée, CINE-BAL jusque minuit. — Grand Jazz-band mondain par les meilleurs professionnels de la région. 60

NEUVILLE-EN-FERRAIN

AMICALE DES ANCIENS COMBATTANTS. — Nous informons les adhérents que la réunion trimestrielle de la Fédération se tiendra demain, dimanche, à 10 heures, à l'Hippodrome, à Tourcoing.

— La partie de boules entre la société et la section des Phalempins se fera l'après-midi. Réunion à 3 h. 15, au local de cette section, estaminet « Aux Grands Archers », rue des Phalempins.

MOUVAUX

ACCIDENT DU TRAVAIL. — Chez MM. Lorthiois frères, industriels à Mouvaux, le nommé Declercq Victor, 31 ans, ajusteur, rue de Wasquehal, 1, à Mouvaux, a reçu des corps étrangers dans les yeux. 10 jours de repos.

FUNÉRAILLES D'UN MORT GLORIEUX. — Les funérailles définitives du brigadier Dekeuver Jules-Albert, de l'artillerie de forteresse belge, mort pour la patrie, auront lieu demain à 14 heures 30. Réunion au dépositoire de l'Hospice, à 14 h. 15.

Jeux & Education Physique

LES TIRS

A ROUBAIX

UNION RÉGIONALE DES SOCIÉTÉS DE TIR RÉDUIT

Dimanche, à 10 h. 30, au Palais de Justice, rue du Grand-Chemin, à Roubaix, assemblée générale des présidents et délégués de toutes les sociétés affiliées. Cette réunion a pour but la mise au point définitive du règlement de concours de l'U.S.S.T.R. durant les fêtes franco-belges de mai et juin prochains, ainsi que l'inscription des équipes représentatives et communication de la réglementation visant le championnat de l'U.R.S.T.R. pour l'année 1923, dont les épreuves commenceront en juillet.

FOOTBALL

A HALLUIN

OLYMPIQUE SPORTING HALLUINOIS. — Calendrier des matchs du dimanche 25 mars :

Equipe (1) se rend à Lens pour la Poule d'accession ; départ suivant convocation, en auto, pour Deconinck Dehon, Quartier, Vermeut, Decottignies, Lemaireu, Dehels, Debevère, Vancutson, Verremme, Dupont, Six. Délégués : Waugier, Dessauvages et Vanwalleghem. Les supporters sont informés que ceux qui ont en fait la demande peuvent accompagner, après autorisation. Le délégué est chargé de ne plus laisser surcharger l'auto au départ.

Equipe (2) convoquée à 14 h. 30 au terrain, pour match amical. Délégué : Declercq Georges.

Equipe (3) contre l'équipe (3) de l'Excelsior Club de Tourcoing à 10 heures, à Tourcoing. Délégué : Demunck Achille. Départ au local à 9 heures.

Equipe Juniors A. à 10 heures, au terrain, contre l'Association Sportive Tourquennoise (J. A.), en championnat. Délégué, Degroote.

Equipe Juniors B à 13 heures contre l'E. C. T. (J. B.), à 13 heures. Délégué, Parret.

Equipe Juniors C à 3 h. 30, au terrain contre l'U. S. T. (J. B.). Délégué Vandeputte.

Tous les équipiers sont priés d'être très exacts à l'heure désignée. L'entraînement des équipiers libre ne pouvant se faire le dimanche matin ni dans la journée, ceux qui sont libres le samedi après-midi doivent s'y présenter, à 14 h. 30. La formation de nouvelles équipes est à l'étude.

VOS MAUX DE TÊTE SONT UN AVERTISSEMENT

Les maux de tête ne sont pas une maladie, mais un avertissement que vous donne la nature que la maladie vous guette. D'autres signes précurseurs de troubles plus graves accompagnent généralement les maux de tête ou migraines : dépression, malaises généraux, dépérissement, perte de mémoire, manque d'appétit, etc. Ce sont là autant de symptômes qui doivent vous mettre en garde contre des toxines pernicieuses qui sapent, lentement mais sûrement, votre puissance mentale et votre force physique, s'attaquant finalement à tous vos organes vitaux.

L'Antox-Otol combat victorieusement cette intoxication. S'attaquant à la source même du mal l'Antox-Otol supprime la cause de vos maux de tête en même temps que celle des autres symptômes qui sont si souvent le présage d'une déchéance mentale et physique prématurée.

C'est ainsi que l'Antox-Otol, tout en guérissant vos maux de tête d'une façon permanente, renouvelle votre énergie et rajeunit vos organes vitaux. L'Antox-Otol a rendu force et vigueur à des milliers de malades. Généralement, deux flacons d'Antox-Otol suffisent pour donner de bons résultats, quelque parfois, dans les cas chroniques et plus rebelles, trois flacons soient nécessaires. L'Antox-Otol se trouve en vente dans toutes les bonnes pharmacies.

:: COLOMBOPHILIE ::

A WATTRELOS

Viennent d'être autorisés à ouvrir un colombier de pigeons voyageurs : MM. Emile Waelkens, sentier Henneb 3 ; Elie Monet, rue du Commerce, 17 ; Albert Guévar, rangée Fauvarque, 5 ; André Grillet, rue Jean-Jaurès, 43 ; Jules Flahauw, rue de Leers, 59.

LA VIE OUVRIERE

A ROUBAIX

Dans le Bâtiment

LA FIN D'UNE GREVE

On sait que les ouvriers tailleurs de pierre et marbriers de Roubaix avaient tous abandonné le travail, la ville ayant été mise à l'index par le Syndicat.

La grève a pris fin hier, à la suite d'une entrevue qui a donné lieu au contrat que nous reproduisons :

Contrat passé entre les Patrons Tailleurs de Pierres et Marbriers et le Syndicat Ouvrier du Bâtiment, section de la Pierre.

Entre les soussignés :

Les représentants patrons tailleurs de pierres et marbriers de Roubaix, d'une part ;

Et les représentants du Syndicat du Bâtiment, section des tailleurs de pierres, marbriers et polisseurs ;

Il a été convenu ce qui suit :

Le taux minimum fixé par le contrat du 23 septembre 1922 est élevé à 0.25 centimes de l'heure, à partir du 15 mars 1923 ; 0.15 centimes à partir du 1er avril et 0.10 centimes au 15 mai.

Déplacement. — Tous les travaux exécutés au dehors de la localité donnent droit à une indemnité de déplacement fixée d'un commun accord entre l'ouvrier et le patron.

Cette indemnité doit, dans tous les cas, être suffisante pour dédommager l'ouvrier de tous les frais que lui occasionne ce déplacement.

En cas de désaccord entre les intéressés, les Secrétaires des Syndicats Patronal et Ouvrier interviendront pour trancher le différend.

Durée du travail. — En vue de récupérer forfaitairement toutes les dérogations prévues à l'article 3 du décret du 5 août 1920, les contractants, tout en maintenant le principe de la journée de 8 heures, conviennent de porter la journée de travail effectif à 9 heures du 1er mai au 30 septembre 1923.

Pendant les autres mois et jusqu'à nouvel accord, la durée du travail sera de 8 heures.

Travaux insalubres. — En ce qui concerne les travaux insalubres, les conditions de paie seront les mêmes que celles qui ont été insérées dans le contrat du 5 juin 1920.

Durée du contrat. — Le présent contrat aura une durée indéterminée, sauf par dénonciation de l'une ou de l'autre des parties à la partie intéressée dans le délai d'un mois.

A HALLUIN

VICTOIRE OUVRIERE DANS LE TEXTILE

La grève qui durait depuis deux mois dans la maison Dulour, filature de lin, est terminée avec complète satisfaction.

Salaires anciens. — Peigneurs, 2 fr. 25 ; gamins de machines, fr. ; étiraveuses, 1 fr. 70 ; bambrocheuses 1 fr. 75 ; étiqueuses, 1 fr. 70 ; varouleuses, 1 fr. ; fileuses au mouillé, une face, 1 fr. 70, deux faces, 1 fr. 85 ; mellieuse en ordre, 1 fr. 45 ; dévideuses à la tâche : 2 10, 1.35, 1.35.

Salaires nouveaux. — Peigneurs, 2.40 ; gamins de machines, 1.40 ; étiraveuses, 1.85 ; bambrocheuses 1.90 ; étiqueuses, 1.85 ; varouleuses, 1.60 ; fileuses au mouillé, une face, 2 fr. ; deux faces, 2.15 ; mellieuses en ordre, 1.75 ; dévideuses à la tâche : 2.90, 1.85, 1.70.

Le travail reprendra lundi matin. Tout le personnel est syndiqué.

VICTOIRE DANS LE PAPIER COLORIS

Les préparateurs et coloristes ayant obtenu satisfaction, c'est-à-dire 2 fr. 50 l'heure, le travail a repris dans la maison Hamel. La grève a duré trois jours.

GROUPEMENTS D'ACTION SOCIALE

COMITE DE DEFENSE LAIQUE DU NORD

Le 22 mars, s'est réunie, à Lille, la C. A. Provisoire. Les décisions suivantes ont été prises : 1. Envoi de projets de statuts aux délégués (projets Fresnes, Douai, C. A.) ; 2. modalité de représentation avec parité égale par arrondissement (adopté) ; 3. vote par correspondance (adopté) ; 4. assemblée générale décidée pour première quinzaine de mai. — Le secrétaire adjoint, L. BRODEL.

Bulletin Economique

PARIS (Halles Centrales), 22. — Bœufs quartier derrière 6 30 à 6.20 ; quartier devant, 2.50 à 4 30 ; aloyau, 4 à 10.50 ; cuisses, 3.30 à 10.10 ; veau extra 1re qual., 7.20 à 9 ; 2e, 5 à 7.10 ; 3e, 4 à 4 90 ; moutons 1re qual., 9 à 11 ; 2e, 8 à 8.90 ; 3e, 5.50 à 7.50 ; agneau, 8 à 12.50 ; carres parées, 6 à 17 ; porcs entiers ou demis 1re qual., 8 à 8.90 ; 2e, 6.50 à 7.90 ; filets, 7.50 à 11 ; jambon 8 à 11.50.

Beurres. — Centrifuge Normandie, 16.30 ; Bretagne, 16.20 ; Charente et Poitou, 16.30 ; Touraine 16 30 ; divers, 15 70 ; Marchands Normandie, 14 90 ; Bretagne, 14 70 ; Centre, 14 ; divers, 14.

Œufs. — Normandie extra, 360 ; choix, 330 ; Bretagne choix, 330 ; ordinaire, ... ; Touraine choix, 400 ; ordinaire, 365 ; Poitou choix, 400 ; ordinaire, 380 ; Auvergne, 360 ; Midi choix, 360 ; ordinaire, ...

Les avantages du renouvellement des Bons du Trésor 6 % 1921

Les porteurs de Bons du Trésor 6 % à deux ans, venant à échéance le 8 Juin 1923, auront touché, à cette dernière date, des intérêts nets de 60 francs par titre de 500 francs. Mais il leur suffit de les convertir en Bons du Trésor 6 % à trois, six ou dix ans pour bénéficier de nouveaux avantages. Les Bons 6 % en cours d'émission seront en effet remboursables à 500 francs, si leurs porteurs le désirent, dès le 8 Décembre 1925, soit dans le délai de deux ans et demi qui suit la date d'échéance des anciens Bons à deux ans. Or, pendant cette période de deux ans et demi, les porteurs des nouveaux Bons auront à toucher six coupons dont le premier sera payé le 8 Juin prochain et le dernier le 8 Décembre 1925. Cela revient à dire que, en faisant l'échange des Bons 1921 pour les Bons 1923, ils toucheront en réalité un coupon supplémentaire de 15 francs par titre. Il en résulte par conséquent qu'ils placeront leur argent non plus à 6 %, mais à un taux d'intérêt sensiblement plus élevé, à la condition de faire cette opération avant la clôture de l'émission fixée au 7 Avril, dernier délai qui pourra même être abrégé par décision du Ministre des Finances. Nous rappelons aux porteurs de Bons 6 % 1921 qu'ils n'ont aucun avantage à attendre au dernier moment pour réaliser une conversion de titres qui leur permet de faire un placement nouveau sans effectuer aucun versement et d'accroître leurs revenus annuels dans des proportions très intéressantes. 3505.

MARCHES DE LA REGION

TOURCOING, 22. — Il a été vendu aux Halles : 1.510 kilos de marée pour 2.775 fr. ; 1 fût de harengs salés, 30 fr. ; 10 kilos de morue à 2.50 ; 530 choux-fleurs 0.80 à 1.60 ; 660 laitues, 0.15 à 0.35 ; 41 sacs de salades, 2 à 5 fr. ; 43 kilos de bleuets en vrac, 4.1 fr. ; 40 kilos épaules entières, 8.75 à 9.25 ; 300 citrons, 0.10 à 0.15 ; 3.155 kilos d'oranges, à 0.90 ; 6 caisses d'oranges, à 19 fr. ; 225 boîtes de fromages de brie, 1.25 à 1.60 37 kilos de fleurs en cabas, à 2 fr. ; 300 endives à 0.26 ; 1.440 œufs, à 0.30 ; 120 kilos de beurre, 15.30 à 17 fr.

Cote de la Laine à Roubaix

Roubaix, 23. — On a coté en Bourse : Mars, 34 v. ; avril, 33.50 v. ; mai, 33 v. ; juin, 32.50 v. ; juillet, 32 v. ; août, 30 v. ; septembre, 32 v. ; octobre, 31.50 v. ; novembre, 31.50 v.

Affaires enregistrées en Bourse à midi : Néant octobre, 31.50 v. ; novembre, 31.50 v.

MARCHES DES COTONS

LE HAVRE, 23. — Clôture. — Tendance à peine soutenue : Ventes, 7.400 balles : mars, 565 ; avril 562 ; mai, 560 ; juin, 550 ; juillet, 512 ; août, 527 ; septembre, 490 ; octobre, 478 ; novembre, 472 ; décembre, 468 ; janvier 463 ; février, 460.

NEW-YORK, 23. — Clôture. — Mai 2639 ; juillet, 2698 ; octobre 2662 ; décembre 2567.

LIVERPOOL, 23. — Clôture. — Mars, 1371 ; mai, 1352 ; juillet, 1331 ; octobre, 1416 ; janvier, 1363.

MARIAGE et SANTÉ

Tout projet de mariage doit être soumis à l'examen du spécialiste pour tous ceux qui ont une maladie vénérienne (syphilis ou écoulement). L'analyse du sang confirmera la présence ou l'absence de syphilis quelques gouttes suffisent. La présence de filaments dans l'urine indique que l'écoulement est passé à l'état chronique.

Demander une consultation gratuite par lettre à M. le Docteur Bertray, Directeur de l'Institut de Médecine de Paris, 10, rue Frochot, Paris. Son traité explicatif sur les diverses affections des voies urinaires est envoyé discrètement, sous enveloppe fermée, contre 50 centimes. 3493

Lorsque vous souffrez pensez aux

CACHETS du Dr FAIVRE

Un CACHET du Docteur FAIVRE Guérit rapidement

NÉVRALGIES
MIGRAINES
FIÈVRES
GRIPPE
GOUTTE
RHUMATISMES
DYSMÉNORRHÉE
MAUX DE DENTS
ET TOUTES DOULEURS

La Boîte de Douze, 4 fr. 40 - Toutes Pharmacies

UCEOL SEUL TRAITEMENT GARANTISSANT la guérison des VOIES URINAIRES chez l'Homme et chez la Femme. Blennorragie, prostatite, cystite, pyélite, pyélonephrite, lithiase, gravelle, rétrécissement, douleurs, pertes, coliques, etc. NOUVELLE METHODE SPÉCIALE INTENSE et RAPIDE. La Boîte : 10 fr. toutes PHARMACIES ou à défaut 4 fr. 60 (frs 1 boîte 6 fr. 70) contre 6 fr. UCEOL, 22 Bd Haussmann PARIS

Un roman pour les Sinistrés

La Revue de France

publie : LE REVEIL DES MORTS de ROLAND DORGELES,

qui est une vigoureuse peinture des scènes et mœurs de la reconstitution. Dès le premier chapitre dont l'action se déroule dans l'Aisne, on est empoigné par l'allure rude justicière de l'œuvre stigmatisant les hommes de peu de scrupule qui ont exploité la misère des sinistrés.

LA REVUE DE FRANCE dont la vogue est grandissante, mérite la reconnaissance de nos régions dévastées pour la publication de : LE REVEIL DES MORTS.

Heidsieck et Cie "MONOPOLE"

Demandez et exigez partout

Ce Champagne irréprochable et selon votre goût :

Monopole (demi-sec) Monopole Red Top (sec) Dry Monopole (brut)

Le Cirage Crème "LION NOIR"

EST Garanti de ..... QUALITÉ SUPÉRIEURE EXIGEZ le.

Bourse de Lille du 23 Mars 1923

Charbonnages	C. pr	Pr c.
Aibi	529 ..	5 6
• Part	1500 ..	1500
Antoine	979 ..	988
Anzin	1140 ..	1197
Bethune	2722 ..	2733
• 10e	257 25	259 75
Blanzy	1713 ..	1713
Bruay	2340 ..	2360
• 10e	239 ..	242
Carvin	632 ..	634
Ch Boulonn	215 ..	230
Clarence	400 ..	406
Courrières	534 00	537
Crespin	170 25	173
Douchy	1170 ..	1180
Douges	542 ..	552
Escarpelle	1100 ..	1100
Ferfay	165 ..	165
Flines	50 50	50 .0
Lens	318 50	323
• 10e	161 ..	170
Liévin	240 50	243 75
• 6 de 50 act	770 ..	790
Lagny	132 ..	136
Marles 70 %	361 ..	360
Nord d'Arle	69 50	75
Ostricourt	778 ..	793
Thivencelles	240 ..	245
Vendin	204 ..	203
Vieuxlogne	528 50	530
• 10e	160 ..	..

Pétroles	C. pr	Pr c.
Alexander	252 ..	252
Bordeni	243 ..	240
Bustenari	336 ..	336

Pétroles	C. pr.	Pr c.
Dabrowa Cap	603 ..	605
Estera	22 ..	22
Fin Pétrole	360 ..	365
Fr Polonaise	28 ..	305
Grabownika	311 ..	310
Ind Pologne	276 ..	275
Karpathes	471 ..	475
Lille Bonn ord	1.6 ..	..
• • prior	1735 ..	1640
Milano	310 ..	310
Monte Carlo	610 ..	611
Oimo Pét Nord	785 ..	780
Polana	188 ..	..
Pologne	640 ..	66
Pétr Premier	315 ..	320
Raff Pet Nord	835 ..	..
Ratoczin	740 ..	..
Steaua Romana	250 ..	254
Wankowa	677 ..	691
Zagorz	150 ..	151

Métallurgiques	C. pr	Pr c.
Blanc Misseron	729 ..	719
Aciéries France	576 ..	571
• Longwy	970 ..	968
Sambr et Meuse	2810 ..	2910
Ch de France	279 ..	275 50
Nicaise	1015 ..	10.5
• Part	679 ..	679
Aubr et Viller	803 ..	..
Blache St Vaast	6200 ..	..
Etablissements Cail	595 ..	595
Denain Anzin	2106 ..	2116
Escaut Capital	2200 ..	..
Escaut Jouissance	1800 ..	..
Etablissements Arbel	706 ..	720

Métallurgiques	C. pr	Pr c.
Fives Lille	1846 ..	1850
Nord et Est	222 ..	228 50
Mat Fr Belge	1663 ..	1663
Senelle Maubeuge	1140 ..	1140
Mat Transports	579 ..	572 50
Valeurs diverses	**C. pr**	**Pr c.**
Compt Linier	1290 ..	1.64
Etabl Agache	1618 ..	1615
Cot St Quentin	510 ..	..
Ciberghien	617 ..	625
• Part	1600 ..	1613
Kuhlmann ex d	603 ..	603
Tull Beauvais	1.61 ..	....
• Part	660 ..	..
Verrerie	208 75	201 50
• Part	115 ..	..
G. verres sp	4 00	4125
Gl Aniche 1b	2400 ..	2300
• n lib	2490 ..	..
Cimt Haub	270 ..	270
Cimt Français	4900 ..	4600
Cimt Hom.ium	715 ..	740
Et et de la M.	6 ..	6.60
Energ El N Fr	515 ..	..
Filature du Nord	1.80 ..	1 67
— priv	510 ..	510
Bons du Trésor	695 ..	695 50
Obli Houillères	471 ..	472
• (29)	483 ..	466
Oblig Lens	486 ..	487
Obl. Dp Nord 4 %	570 ..	..
Cr. Nat 1919	465 .0	463 50
• 1920	471 75	471
• 1921	408 ..	408
• 1922	481 25	482
• 1922 (9)	486 ..	486 25
• 1923	499 25	499

Séance très animée et ferme en Pétroles. Les premiers cours sont les plus bas, les demandes réitérées ont porté les cours en clôture sur KARPATHES à 405 la Part 6.%, La Part ALEXANDER à 2.280, la Part St ... à 2.320, WANKOWA à 705, la Part à 250, POTOK à 691. L'ensemble reste bien orienté. Les charbonnages sont également fermes et bien échangés ; on a surtout travaillé ANICHE, BRUAY, LENS, COURRIERES, ESCARPELLE est l'objet de demandes très suivies. LIEVIN plus faible à 7.290.

BOURSE DE PARIS DU 23 MARS

Les changes ayant été plus tendus ce matin, la séance s'est ouverte en reprise. D'autre part, de gros rachats ont été effectués en valeurs françaises. Mais on a été assez vite à bout de souffle et la clôture s'est effectuée dans le calme.

Nos rentes ont été plus lourdes, le 3 % à 57.60 ; 4 % 1917 81.15 et juin et 55 au lieu de 61 75 ; 5 % 1915 74.15 au lieu de 75.30, 1920 88.15 au lieu de 88.80. Le 6 % a été assez résistant à 87.40. Le Crédit National 1919 est à 460.50, 1920 471 1921 504 et 1922 484. Les Fonds Turcs ont été mieux tenus.

Bonne tenue des Etablissements de Crédit. La Say a été très demandée et a provoqué la fermeté du groupe. La hausse a été sensible sur la Thomson. Le Rio reprend et a sur suite la Penarroya Galsa et Pathé.

En coulisse, la tendance s'est maintenue ferme. Les Mines d'Or ont été soutenues, De Beers et Mexican Eagle demandées.

La livre a repris à 71.57, le dollar à 15.25, l'Italien à 74.50 le leu à 7.40 et Prague à 65.50. Seul Berlin est inerte à 0.075.

CRÉDIT DU NORD. — Le bénéfice de 1922 est supérieur à 11 millions. Un dividende de 40 fr. égal au précédent sera proposé à l'assemblée du 25 avril.

COMPTOIR DE L'INDUSTRIE LINIERE. — L'assemblée extraordinaire du 22 mars a autorisé l'augmentation du capital social de 20 à 50 millions de francs. Une première tranche de 10 millions sera émise prochainement. Les 20.000 actions nouvelles de 500 francs seront offertes avec une prime de 640 francs. Désormais l'exercice social se terminera le 31 décembre. L'exercice en cours aura une durée de dix-huit mois. Un premier acompte de 25 francs sera mis en paiement le 1er avril et un deuxième de 35 fr. le 1er octobre.

TANNERIES FRANÇAISES. — L'assemblée du 22 courant a fixé le dividende à 7.50.

DJEBEL DJERINA. — Le dividende fixé à 70 francs par action et 37.50 par cinquième de part sera mis en paiement le 2 mai.

CHEMINS DE FER DE L'OUEST (en liquidation). — L'assemblée du 22 mars a fixé le dividende à 40 francs par action.

COMPTOIR D'ESCOMPTE DE MULHOUSE. — L'assemblée du 22 courant a fixé à 100 francs brut le dividende de 1922 mis en paiement immédiatement en échange du coupon n. 35.

THARIN. — Un dividende de 12 1/2 % brut vient d'être déclaré.

NEW-JAGERSFONTEIN. — Un dividende de 3 sh 6 d vient d'être déclaré. Le dividende total de l'année est ainsi de 6 sh. contre rien l'année dernière.

ENERGIE ELECTRIQUE DU LITTORAL. — L'assemblée extraordinaire qui n'a pu se tenir le 3 mars est convoquée à nouveau pour le six avril.

Les Placements en Valeurs du Trésor

Il n'existe pas, à l'heure actuelle, de placement plus commode, plus avantageux et mieux garanti que les Bons du Trésor 6 % à trois, six ou dix ans. Emis à 495 francs, les nouveaux Bons rapportent 30 fr. d'intérêts nets par an, dont le premier coupon vient à échéance le 8 juin prochain. Les souscripteurs qui voudront être remboursés dès le 8 décembre 1925 auront donc perçu, pendant ce délai, six coupons de 15 fr., soit 90 fr. d'intérêts par bons de 500 fr. Ils bénéficient, par conséquent, d'un demi-coupon de 7 fr. 50 par titre qui s'ajoute à la prime de remboursement. Retrouver son capital accru au cours d'une période aussi courte et augmenter ses revenus annuels dans une mesure aussi appréciable, c'est un double avantage dont l'épargne française apprécie toute l'importance. Voilà pourquoi elle souscrit aux nouveaux Bons du Trésor 6 % avec un empressement remarquable. Si elle désire faire un placement à terme plus court, elle n'a du reste qu'à souscrire aux Bons de la Défense Nationale dont le taux d'intérêt a été élevé à 5 % pour les bons à un an, à 4.50 % pour les bons à six mois et à 4 % pour les bons à trois mois. 3343

LE CHANGE

PARIS, 23. — Clôture. — Londres, 71.57 ; Londres chèques, 71.45 ; New-York, 16.25 ; Allemagne, 0.075 ; Belgique, 47 ; Espagne 2[illegible] ; Hollande 6[illegible].50 ; Italie, 74.50 Suisse, 281.75 ; Vienne, 22.

LA HERNIE

Entre les divers Traitements qui vous sont proposés, "SACHEZ CHOISIR LE BON"

Il s'agit de votre santé, soyez donc très prudents et n'accordez votre confiance qu'à un véritable Spécialiste et à un traitement ayant vraiment fait ses preuves.

M. A. CLAVERIE

le grand Spécialiste de Paris, célèbre dans tous les pays du globe, a inventé pour supprimer la hernie, des Appareils qui sont uniques au monde.

4.000.000 (quatre millions) de hernieux ont été, par eux, délivrés de leurs souffrances

6.000 (six mille) Docteurs-Médecins en recommandent chaque jour l'application à leurs malades.

L'honnêteté, la loyauté et la compétence de l'éminent Praticien qui visite votre région, sont universellement connues et appréciées.

Toutes ces garanties, qu'on ne rencontre nulle part ailleurs, sont les causes du prodigieux succès qui accueille partout ce nouveau Appareils brevetés de A. CLAVERIE, couronnés des plus hautes Récompenses aux grandes Expositions Universelles et Internationales.

Aussi toutes les personnes intelligentes et perspicaces qui ne se laissent pas prendre aux promesses mirifiques et aux réclames tapageuses, ne manqueront pas d'assurer leur santé en allant voir le distingué Spécialiste des Etablissements A. CLAVERIE, qui recevra de 9 h. à 4 h. dans les villes suivantes :

LILLE, Samedi 24 et Dimanche 25 Mars, Hôtel Moderne, 7, rue Parvis St-Maurice.
Aire-sur-la-Lys, vend. 30, Hôt. d'Angleterre.
Saint-Omer, sam. 31, Hôt. du Commerce.
Calais, dim. 1er avril, Hôtel Meurice.
Béthune, lundi 2, Hôtel de l'Epoque (près la gare).
Bourbourg, mardi 3, Hôt. de la Gare (Flajollet).
Lillers, mercr 4, Hôtel du Commerce.
Dunkerque, jeudi 5, Hôt. du Chapeau Rouge.
Armentières, vendr. 6, Hôtel du Nord et du Comte d'Egmont réunis.
Arras, sam. 7, Hôtel du Commerce.
Lens, dim. 8 Hôt. de la Paix (face la gare).

CEINTURES PERFECTIONNEES

contre les Affections de la matrice, Rein mobile, Ptose abdominale, Obésité, etc., les plus efficaces, les plus légères, les plus agréables à porter.

MODELES NOUVEAUX ET EXCLUSIFS des Etablissements A. CLAVERIE, faubourg Saint-Martin, 294, PARIS. 3000.

Imprimerie du Réveil du Nord 158 rue du Faubourg de Paris, Lille.

Le gérant : Emile CHATEL.