AU MONDE OUVRIER

2 GRANDE-PLACE Angle de la Rue Neuve **LILLE**

Confections pour Hommes et Enfants = Vêtements sur mesures

CHOIX CONSIDÉRABLE DE COSTUMES COUTILS et GABARDINE - - ALPAGAS - -

Ses COMPLETS forme mode à 225, 179, 129 et 79 fr.

Ses GABARDINES à 159, 109 et 59 fr.

Les MEILLEURS VÊTEMENTS POUR LE SPORT ET LE VOYAGE

A LA TENTATION 58, Rue de Paris, 58 — 58, rue de Paris, Lille

Grande RÉCLAME de CONFECTIONS Dames et Fillettes

MANTEAUX brodés 3/4 - TAILLEURS gabardine et crêpe marocain
ROBES taffetas tous coloris

OCCASIONS ENTRÉE LIBRE — On accepte Bons de Crédit

LINGERIE - BONNETERIE - MAROQUINERIE
Tissus écossais dispositions nouvelles

OCCASIONS ENTRÉE LIBRE — On accepte Bons de la Défense

CHOIX CONSIDÉRABLE de TISSUS NOUVEAUX teinte mode
Le mètre : 2.95 - 3.90 - 5.90 - 6.90

DISTRIBUTION DE BALLONS

Réduction du 7 au 14 juin, de 5% sur tout achat, à partir de 50 fr.

MEME MAISON : 27, Rue Grande-Chaussée

Drapeau Belge

99 - Rue Léon-Gambetta - LILLE - 99

Samedi, Dimanche et Lundi de la Pentecôte

GRANDE VENTE-RECLAME

Affaires exceptionnelles

COMPLETS VESTON pour Hommes
55 - 65 - 45 fr.

MAISON DE CONFIANCE

COMPLETS dernier cri, draperie pure laine
75 - 95 - 125 fr.

En façon supérieure
95 - 125 - 150 fr.

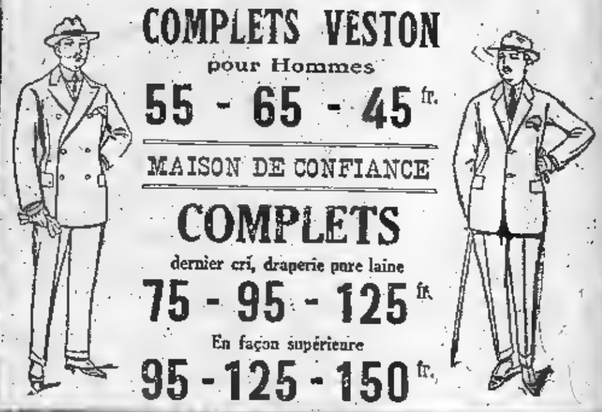

VOICI DES FILS INCASSABLES
Réputés depuis longtemps
EXIGEZ-LES CHEZ TOUS LES MERCIERS
FIL DE LIN "Au Conscrit" D.A.É en capsules — Métrage garanti — CABLE 6 FILS Astre d'Or D.A.É en bobine
Maison D.A.É. 38, Boulevard Carnot LILLE
Échantillon contre 1 franc en timbres-poste — R. C. Lille 4812

DENTELLES RUBANS BRODERIES au mètre et au kilo
COUPONS
A LA DENTELLIERE
12, rue du Vieux-Marché-aux-Chevaux (suite rue du Molinel), LILLE, et 8, rue Réaumur, PARIS. 23.943

COUPONS DE TISSUS
Cotons pour Robes, Blouses, Peignoirs
Lingeries, Cretonnes imprimées :: ::
Tissus pour Ameublements :: :: ::
Rien que de la Bonne Marchandise
et des METRAGES COURANTS
au poids depuis 30 fr. le kilog et au mètre
DEMANDEZ notre COLIS ASSORTI 5 kil. 200 fr.
VOUS SEREZ RENSEIGNE
Livraison franco contre remboursement ou chèque postal Lille 128-96
A. DUBRUNFAUT, 30, rue Pauvrée, Roubaix

GARDEZ-VOUS DES BANDITS qui vous guettent en achetant un Bon Chien Policier. E. SCHMIDT Eleveur Français, Haine-St-Pierre (Belgique). — Timbre réponse : 0 fr 75.

PONTS A BASCULES
A VENDRE D'OCCASION - TRES BON ETAT
10.000 k° pour voitures
Ecrire à Messieurs A. ELIS et Cie Lambres-lez-Douai (Nord)

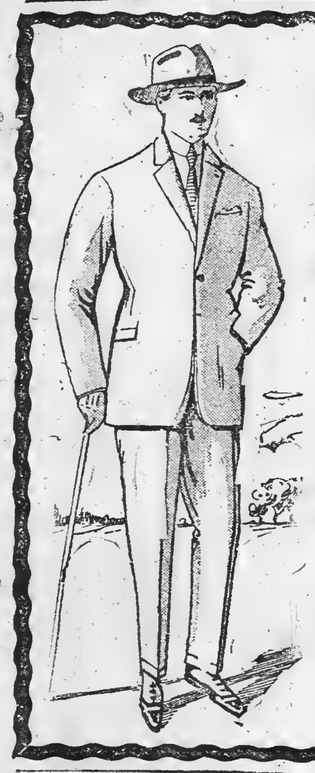

Au Magasin Belge

152 RUE LÉON-GAMBETTA - LILLE - 152

Spécialité de Vêtements faits d'avance et sur Mesure pour Hommes, Jeunes Gens et Enfants

Grand choix de Complets veston toutes nuances, toutes formes
55-75 89-110-125 150-175-195

Nos Complets sports Hte nouveauté
89-95-110-125-150-175

Costumes Norfolk pour Garçonnets en belle draperie
39 - 45 - 58 - 65 - 75

Au Paradis des Dames

Ne pas confondre - 215, Rue de Paris, 215 - Vers la Porte de Paris

1.000 COSTUMES TAILLEUR SERONT SOLDÉS

A l'occasion de la Pentecôte et pendant quelques jours seulement

TAILLEUR GABARDINE pure laine orné piqûres soie, double mi-corps . . 49 fr.

TAILLEUR GABARDINE pure laine doublé mi-corps, garni de nervures et ceinture 79 fr.

TAILLEUR GABARDINE pure laine entièrement doublé orné gansse mod. chic 109 fr.

MANTEAU SOIE & MANTEAU CRÊPE MAROCAIN

BLOUSES Jersey soie, 15.95 -:- Immense choix de ROBES à 29.95

GRAND CHOIX DE ROBES ET COSTUMES TAILLEURS POUR FILLETTES

Les Magasins seront ouverts le Jour de l'Ascension jusque 2 heures. Les Bons de la Défense sont acceptés en paiement

NOS ANNONCES POPULAIRES

Ces Annonces sont affichées GRATUITEMENT dans notre Hall, à Lille, au fur et à mesure de leur réception

PRIX à la ligne : Publications légales, 1.20 ; - Extra-Régionales, 3 fr.; - Divers, 1 fr. (Le Dimanche 1.20)

Publications légales

Département du Pas-de-Calais

COMMUNE DE NOREUIL

ADJUDICATION

A l'Entreprise Générale des Travaux de reconstruction des Bâtiments Communaux, le SAMEDI 21 JUIN 1924, à onze heures du matin, dans une des salles de la Préfecture du Pas-de-Calais.

Montant du devis
Mairie-Ecole 119.069 85
Cautionnement 1 000 00

Pour tous renseignements, s'adresser :
1° A la Mairie de NOREUIL ou Chez MM. DECAUX et CREVEL, 21, rue d'Amiens, à Arras.

Le Maire : BULCOURT.
24.229.

ANNONCES EXTRA-REGIONALES

Importante Compagnie demande **AGENTS GENERAUX** tous cantons. Bonnes commissions. Inspecteur mettra au courant si pas professionnel. Ecrire BRUERE 45, rue Petit, **Paris** (19e). 5421.

CONTRAIRE CHAUDRONNERIE CUIVRE très au courant travail au marteau et grosses tuyauteries acier et cuivre, demandé. RENAUX-FEBEL, 21, rue d'Amiens, **Rouen**. Envoyer certificats. 5422.

Annonces Régionales

OFFRES D'EMPLOIS

ON DEMANDE dans chaque commune du Nord, une personne ayant loisirs pour s'occuper de représentation d'Assurance pour Cie de premier ordre. Fortes commissions à personne débrouillarde. Ecrire Z A., bureau du journal, 39, rue Pauvrée, **Roubaix**. 465.

ON DEMANDE de bons Courtiers pour Cie d'Assurances de premier ordre faisant toutes les branches. Situation d'avenir à personne jeune et débrouillarde. Ecrire pour tous renseignements à A. D., bureau du journal, 39, rue Pauvrée, **Roubaix**. 466.

ON DEMANDE à la Blanchisserie VAN HOEGAERDEN et MEURISSE, à **Valenciennes**, de bonnes Ouvrières lingères et de bonnes Ouvrières repasseuses. 24.223

PEINTRES. — On demande des Ouvriers et Demi-Ouvriers chez M. SAINT-GEORGES, à **Loos-en-Gohelle**, près de Lens (Pas-de-Calais). Très pressé. 24213.

REPORTER-PHOTOGRAPHE expérimenté est demandé pour Lille. Indiquer références et prétentions en répondant aux initiales L. M., au bureau du journal 24.102.

COMMIS FORAINS sont demandés, nourris, logés, au Manège de Vélos HERSIN, boulevard Montebello, **Lille**. 18.480.

REPRÉSENTANT EPICERIE EN GROS. — Bon Représentant bien introduit dans clientèle Epiciers Détaillants de Roubaix-Tourcoing-Wattrelos, etc., est demandé par maison sérieuse. Très bons appointements à Représentant travailleur et du métier. Débutants s'abstenir. — Ecrire initiales L. F. P. au bureau du journal 24.233

JEUNE BONNE sachant travailler, demandée ménage avec un bébé. Appartement, chambre au 3e. Gages 50 fr. Ecrire ou se présenter FOUBERT, 5, Bd Louis XIV, **Lille**. 18.479

CONFISERIE, 49, route d'Arras, **Thumesnil**, demande bon Emballeur expéditeur, ayant bonnes références dans le métier; Ouvrier et Aide-décorateur 24 225

« LA SOIE DE VALENCIENNES », à Valenciennes cherche quelques bons Tourneurs en métal. Place stable et bons salaires. S'adresser à l'Usine, Chasse de la Longue-Rue, à **Valenciennes**. 24.210.

VENDEUSE EXPERIMENTÉE rayon tissu, confection, art. de ménage, est demandée à « **L'Avenir des Cheminots** », 23, rue Berthelot, à ANZIN. Références exigées. 24.221.

SERVEUSE est demandée rue J.-J. Rousseau, 50, LILLE. 18.485.

BONNE STENO-DACTYLO est demandée pour LILLE Sérieuses références exigées Répondre au bureau du journal aux lettres R. V. C. 24.160

SOURCE DE BENÉFICES importants offerte à représentants visitant clientèle agricole. Ecrire Case 86 H, rue Faidherbe, 40, LILLE. 12.116.

CONFECTIONS. — On demande des jeunes Filles de 14 à 15 ans, sachant piquer machine S adresser 14 bis, rue de l'Intendance, **Valenciennes**. 23 235

BONNE SÉRIEUSE demandée chez Capitaine et Mme LECLERC, **Hesdin** Références exigées. 24.247

MAGASINIER. — Un bon Magasinier est demandé à la **Société Lilloise de Confection**, 8 rue Gantois, 8, LILLE. 24.256.

IMPRIMERIE. — On demande un excellent Conducteur et un Transporteur Lithographe pour le noir à l'Imprimerie PLOUVIER et CHARTREUX, à **Carvin**. Situation en rapport avec capacités. 24.258

PAVEURS. — Bons Ouvriers Paveurs, sachant travailler au mortier, sont demandés Entreprise A. CARETTE-DUBURCQ Fils, 45, rue du Luxembourg, à **Roubaix**. 24.253

JEUNE HOMME. On demande chez MM Foyer et Pillet, architectes, rue de Mons, à **Valenciennes**, un jeune homme de 13 à 14 ans, présenté par ses parents, pour courses et travail de bureau. 24.185

TUILERIES MECANIQUES DE LEFOREST (Pas-de-Calais) — On demande Mouleurs Travail assuré toute l'année. Logement pour célibataire et pour ménage. 18.440.

DEMANDES D'EMPLOIS

POLONAIS connaissant région Nord et Pas-de-Calais, demande place comme Livreur. Rép. S. J., 39, rue Pauvrée, **Roubaix**. 469.

JEUNE HOMME, 17 ans, cherche emploi bureau ou militaire, préférence comptabilité Rép. L. R., 39, rue Pauvrée, **Roubaix** 470.

HABITANT CAMPAGNE prendrait enfant nourrice. 200 frs par mois. Mme BOURLETPAUX, Vivier, **Marchiennes**. 18.513.

JEUNE HOMME 33 ans, demande place domestique hôtel, logé, nourri, lavé. Ecrire « Réveil du Nord », aux lettres L H. B. 18.484.

::: CESSIONS :::

EPICERIE-BUVETTE à céder. Jen de bouchon couvert, Faïencerie et Verrerie, marchandises comprises, pour 15.000 fr., libre de suite. S'adresser rue J.-B Derouiers, 42, à **Lons**. 18.489

A CEDER à FIVES, **MERCERIE-LINGERIE** très bien achalandée. Double emploi. Loyer couvert 30.000 fr., plus marchandises. Réponse journal, initiales C. R. U. 24.195.

BEL ESTAMINET à céder Bonne vente. Loyer couvert par meublés. Prendre adresse au journal. 467

A CEDER IMPORTANTS DEBITS. Reprise 200.000 fr. Brasseur aiderait. Indiquer disponibilités. Réponse aux lettres F. S. K. 24.242.

VERITABLE OCCASION. — A céder Tournée demi-gros et marchés de détail en Beurre et Œufs, dans St-Quentin. — Prendre renseignements bureaux du journal. 119.

ESTAMINET A CEDER à **Marcq-en-Barœul**, quartier du Pont. — Café bien situé sur la route Nationale, avec sous-location. Bonnes conditions de reprise. Libre de suite. Ecrire au bureau du journal aux initiales J. D. V. 18.482

A CEDER dans centre ESTAMINET 12.000 fr. Loyer 3 fois couvert par 5 garnis, 1 rondelle par semaine et fort débit de vin. Ecrire au bureau du journal aux lettres R. D. N 24.217

AVIS DIVERS

A VENDRE MAISON 6 pièces, avec 1.000 mètres terrain ensemencés ; superbe pigeonnier avec pigeons très bonnes race Prix très avantageux. S'adresser à Adolphe DUBUISSON, Vieux Chemin d'Annay, à **Lens** (P.-de-C.). 24.194.

RECHERCHE VOITURE 8 ou 10 HP., bon état, carrosserie Boulangère ou Normande — Ecrire aux initiales A D B « Réveil » qui transmettra 24.203.

A VENDRE pour cause de départ, belle Salle à manger, chêne massif. Marchands s'abstenir Prendre adresse au bureau du journal. 24.197.

BARAQUEMENTS toutes catégories — S'adresser BOITRI Georges, rue de la Gare, **Labuissière**, par Bruay-en-Artois (Bleuse-Borne). 24.134.

SELLE CONDUITE Intérieure Carré la Licorne 9 HP., moteur Ballot, éclairage, démarrage électrique. S'adresser 138, rue Pierre-Legrand, **Fives-Lille**. 24.226.

OCCASION. — 8 Mobiliers d'estaminets avec tables ; 1 Comptoir plate-forme pour attelage, force 800 kilos ; 1 Piano d'étude marque Tribout, 24, rue Neuve, **Montigny-en-Gohelle** (P.-de-C.), près de la Gare 24.230.

MAISONS A VENDRE à Hellemmes, rue Basselart, nos 2, 5 et 10, à 14.000 fr. l'une, et une, cité Basselart, no 44, pour 6.900 fr. S'adresser 56, rue de Wazemmes, **Lille**, de 10 h. à 12 h. et de 14 h. à 17 h. 24 238

PIANO AUTOMATIQUE en très bon état à vendre. S'adresser chez M. MACHU Anselme, rue Mirabeau, à **Lourches**. 18.495.

BELLE CHÈVRE A VENDRE âgée de 1 an 1/2, très bonne laitière, vient de faire jeunes S'adresser chez LECLERCQ Cyrille dit « Pilo », à **Fenain** (Nord). 24.251.

TRADEUR BOIS en wagonnage et fourgons, susceptible de remplir fonctions de chef d'équipe de montage, est demandé par les **Ateliers de la Rhonelle**, à MARLY (Nord) Ecrire ou se présenter munis de certificats ou références 24250.

A VENDRE jeunes Chiens Groenendael. S'adresser chemin des Alouettes, 68, **Fives-Lille** (Petit Maroc). 18.500

JE CHERCHE 15.000 fr. pour reprendre Commerce. Ecrire au bureau du journal, aux lettres M. D. C. 24.244.

A VENDRE cause décès : **Café-Restaurant-Hôtel** avec licence de Café, et Salle de spectacle avec Cinéma, prêt à fonctionner. Prix à débattre. S'adresser à M DETILLEUX-BACQUET, rue de Lens, **Liévin**. 24.165.

A VENDRE VELO à moteur 1 cheval 1/2, marque Nouvelet et Lacombe, à embrayage, muni de 50 kilomètres, et Moto Cleveland, remis à neuf — Prendre adresse au bureau du journal 24.077.

ACHETEUR CAMIONS DE DION F. R. et F. S. à réviser. Ecrire BRELAZ, 10, rue de Bitche, **Courbevoie** (Seine). 5425.

SUIS ACHETEUR Camion 3 à 4 tonnes, benne métallique basculante, très bon état. Faire offres avec prix et détails à PRUD'HOMME Louis, rue Michelet, **Liévin** (P.-de-C.) 18.517.

DÉCHETS TEXTILE. — Ouvrières et Apprenties sont demandées, travail assuré, 270, rue Pierre-Legrand, FIVES. 24.260.

A VENDRE GROENENDAEL. — Superbe Chienne 26 mois, Chien 14 mois, avec bons pédigrés DEJONGHE, 96, rue de Bavai, **Lille**. 18.490

A VENDRE forte Charrette chinoise et Hayon pour marché 2m00 longueur, en toile blanche et rouge S'adresser DEJONGHE, 96, rue de Bavai, **Lille** (cars T et V). 18.491.

MACHINES A COUDRE d'occasion, Echanges et Réparations, chez J. B., 1er tourneur-mécanicien, 149, rue de Wazemmes, **LILLE**. 18.507

A VENDRE ensemble ou séparément, très beau Cheval gros trait, Harnais, Tombereau, Char à 4 roues. S'adresser : Société de Construction et de Galvanisation — **La Bacquerie** — DENAIN. 24.250

A VENDRE pour cause de départ bon Matériel d'Estaminet, loyer largement couvert, face à l'Usine « La Franco-Belge ». S'adresser chez M. WAUTERS Achille, 119, rue d'Aubry, à **Raismes**. 24.257

A VENDRE Maison Commerce Mercerie-Bonneterie, avec 650 mètres carrés terrain. Centre minier. Prendre adresse au bureau du journal. 24.246.

VOULEZ-VOUS REMPORTER PRIX ?

PILULES DE VITESSE ET DE FOND CHAMPION

augmentent la vitesse de 15 p. c. développent le pouvoir d'orient et endurance. Mise en forme 5 jours.

Tous les premiers prix sont enlevés par les clients des PILULES CHAMPION

Garantie: 10.000 fr. en cas d'emploi sans succès. Envoi franco contre remboursement de 6 fr. 50, ou contre mandat de 6 fr la boîte de 60 pilules. Ecr. au dépôt général pour la France : « Laboratoire **CHAMPION**, à BAISIEUX (Nord) En vente dans toutes bonnes Pharmacies

SE MEFIER DE TOUTE IMITATION 11.789

APPAREIL GINÉ-PATHÉ avec access. C. CANU, **Avion** (P.-C.). 18.492.

Ministère des Régions Libérées
Préfecture du Département de la Meuse

AVIS D'ADJUDICATION DE TRAVAUX

Le 2 Juillet 1924, à 14 h. 30, il sera procédé à la Préfecture de la Meuse, à l'adjudication sur offres de prix, en un seul lot, de travaux de dépose de lignes ou tronçons de lignes de voie de 0m60 et de remise en état du sol à leur emplacement, avec vente à l'adjudicataire du matériel provenant de la dépose de ces lignes.

Les conditions de l'adjudication sont données par les affiches.

Les soumissionnaires pourront prendre connaissance du cahier des charges les jours non fériés de 9 heures à 12 heures et de 14 à 17 heures :

1° Au Ministère des Régions Libérées, 223, rue St-Honoré, à Paris ;

2° Dans les bureaux de la Direction Générale des Services Techniques de Reconstitution, à Bar-le-Duc, 49, rue du Coq.

Un exemplaire de l'affiche sera envoyé sur toute demande adressée à M. le Directeur Général des S. T. R., 49, rue du Coq, à Bar-le-Duc.

Bar-le-Duc, le 2 juin 1924.

Le Préfet de la Meuse : Georges BEGUE.

SELLE OCCASION. — A saisir pour cause de maladie, à Abbeville (Somme), PRORIT ABBEVILLE (Somme), Propriété pour culture maraîchère avec facilité de faire de l'élevage, à environ 25 minutes de la Gare, habitations entièrement remises à neuf avec un grand grenier, une grange, deux étables, clapiers, poulaillers, matériel moderne de jardinage, 2 hectares 50 ares 75 centiares de terre noire en plein rapport, 200 arbres fruitiers, tourbière en plein rapport Prix 50.000 francs à débattre S'adresser à M. Georges CASTILLE, estaminet au « Canon d'Argent », Grande-Route de Béthune, à LOOS (Nord). 18.509

A VENDRE 20 BANCS en bon état, S'adresser Cinéma VERMAST, 85, rue Faidherbe, **Lens-lez-Lille**. 24.217.

CABINET Sosthène PAMART 32, rue rue du Maire-Amory LILLE. — Tél. 25-13.

A VENDRE —
Lille, quartier de Fives. — Maison, 14.000 frs.
Lille, rue Viala. — Maison libre 32.000 frs.
Lille, rue Jean-sans-Peur. — Maison libre avec possibilité garage, 120.000 frs.
Lille, rue Denfert-Rochereau. — Maison de rentier avec jardin. Prix 55.000 frs.
Lille, rue des Vieux-Murs. — Maison, 7.000 frs.
Lille, rue de Canteleu. — Maison, 42.000 frs.
Mons-en-Barœul, rue de Chateaubriand. — Belle Propriété, libre, 120.000 frs.
S'adresser à M. Sosthène PAMART, de 9 h. à 12 h. et de 2 h. à 6 heures. 24.215.

A VENDRE à DOUAI belle MAISON D'ENTREPRENEUR avec matériel et marchandises, 140.000 fr. — S'adresser : Me LHOMME, **Office Immobilier**, 21, rue St-Christophe, **Douai**. 24.206.

PIGEONS PERDUS

Un pigeon bagué n° 7467 N. F. est entré le 4 juin, dans le colombier de M. BERTHE Arthur, 5, rue d'Arnonville, à **Anzin**. Le réclamer dans la huitaine. 24.254.

Pigeon 522.643 France, Lille, s'est réfugié chez M. Camiet Georges, 54, petite rue du Marais, **Douchy** (Nord). 24.242.

DETTES

M. Clément MASCLES, demeurant à Billy-Berclau, informe le public qu'à date de ce jour il ne reconnaîtra plus les dettes que pourrait contracter sa femme, née QUEVA Cécile, qui a quitté le domicile conjugal. 24.208.

M. Casimir KAEZMARCZK, ouvrier mineur à **Anzin**, informe le public qu'à date de ce jour il ne reconnaîtra plus les dettes que pourrait contracter sa femme, née FRALLA Marianne, veuve de 72, rue de **Anzin**. 24.209.