ROUBAIX

BUREAUX : 20, Grande Place, Téléph. 9-51
DEPOT DE VENTE : 78, Grande-Rue

Une manifestation de reconnaissance à la Fanfare cycliste du Nord-Touriste

La « Fanfare Cycliste du Nord-Touriste » pousse à un très haut degré le culte du Souvenir. Elle a prouvé, hier encore, combien la perte cruelle de son Président, M. Emile Debril, avait été douloureusement ressentie, au cours d'une manifestation pieuse à sa mémoire.

Un cortège imposant s'assemblait place de l'Hôtel-de-Ville. « Les Amis de la Pédale » ; la « Fanfare Cycliste du Nord-Touriste », la « Fanfare Cycliste de Sweveghem » ; la « Pédale Oranaise », la « Pédale Franco-Belge » ; « Les Joyeux Cyclistes » ; et de nombreuses notabilités sportives du Nord-Touriste vinrent déposer des fleurs sur la tombe d'Emile Debril sur celle de M. Samain, secrétaire-général du « Nord-Touriste », et et sur celle de M. Victor Klebbe, un des fondateurs de cette association.

M. Eugène LEPERCQ

Des discours empreints de la plus grande affection et des plus vifs regrets furent prononcés par M. le docteur Butruille et le Président des « Joyeux Cyclistes. »

Ils retracèrent la vie toute de dévouement de M. Emile Debril trop tôt enlevé à la Société, créée par lui, animée par lui, et à laquelle il consacrait ses meilleures qualités.

Après la cérémonie une réception fut faite aux Sociétés cyclistes belges, au siège de la « Fanfare Cycliste du Nord-Touriste », 20, Grande-Place.

M. Eugène Lepercq, le nouveau président, en termes heureux souhaita la bienvenue aux amis Belges dont les sentiments généreux font notre joie et notre admiration. Il pleura la perte cruelle éprouvée par la « Fanfare Cycliste du Nord-Touriste », perte irréparable aussi, car les qualités d'Emile Debril ne se rencontrent pas facilement.

M. Evariste Callens, Président de la « Fanfare Cycliste de Sweveghem », remercia M. Lepercq de ses paroles. Il salua la mémoire de M. Emile Debril et félicita la « Fanfare du Nord-Touriste » d'avoir choisi, pour continuer son œuvre M. Eug. Lepercq.

M. Chantrenne, président d'honneur du « Guidon » d'Hemiugnon, près Liége, s'associa aux paroles de M. Callens, souhaitant la plus grande prospérité au « Nord-Touriste, à sa Fanfare Cycliste, à son nouveau Président.

UNE AUTO RENVERSE UN ENFANT

Un jeune gamin de 5 ans, Maurice Emile, demeurant rue des Longues Haies, 64, cour Bernard, s'est imprudemment jeté vers 16 h. dimanche, contre l'auto de M. Bouche, rue Haute à Tourcoing au moment où celui-ci passait rue de Lannoy.

Grâce à la prudence d'esprit du chauffeur le gamin s'en tira sans mal. Le père ne dépose pas plainte.

UNE SERIE D'AGRESSIONS

Un état particulier de nervosité se remarque depuis quelque temps et se traduit par des prises de contact violentes. Tant que seuls les poings entrent en jeu, il n'y a que demi mal, mais voilà que couteaux et gourdins sont utilisés et cela est dangereux.

Le couteau

Dans la nuit de samedi à dimanche, une discussion s'éleva entre deux citoyens qui ne sont pas encore majeurs. Le motif ? Futile. Mais la violence, extrême.

La scène se déroula, rue de Mouvaux, entre Marcel Guilbert, 19 ans, mouleur, demeurant à Wasquehal, rue de Tourcoing, et Henri Vancaeckenberg, 17 ans, rue du Fresnoy.

Ce fut d'abord, un assaut de boxe en règle, puis une lame brilla et atteint à la cuisse droite, Marcel Guilbert déposa une plainte au Commissariat du Blanc-Seau.

La blessure n'est heureusement pas grave.

M. Richard, commissaire de police du 1er arrondissement, chargé dimanche d'ouvrir une enquête a mis le jeune forcené Vancaeckenberg en état d'arrestation : il a pris hier le chemin du Parquet sous l'inculpation de coups et blessures volontaires.

La Trique

Dimanche, vers 21 heures 30, trois individus, qui sans être pris de boisson paraissaient très excités, se présentaient au débit « A la Porte de Lille », tenu par M. Peters Emil. Ils se firent servir un verre de bière et discutèrent avec passion.

Soudain, l'un d'entre eux, plus énervé que les autres s'en prit au patron de l'établissement. Sans aucune provocation de la part de ce dernier, il lui dit des choses désagréables, notamment qu'il voulait lui casser la g.....

M. Péters, pour éviter toute scène, les poussa doucement dehors. Là, leur violence redoubla et soudain l'un d'eux, brandissant sa canne, en porta un violent coup au visage du cafetier. Sous la violence du choc, la canne se brisa. M. Peters, l'œil gauche tuméfié et le front déchirée, fut pansé pendant que ses agresseurs se hâtaient de fuir. Une enquête est ouverte pour retrouver ce trio de violents.

APRES L'ACCIDENT MORTEL DE LA RUE DE MOUVAUX

Nous avons hier mentionné le terrible accident d'automobile qui se produisit dimanche, à 16 heures 10, rue de Mouvaux.

Le chauffeur de M. Prouvost, industriel, 121, boulevard de Paris, et le jardinier de la maison, après avoir festoyé, montèrent dans la limousine de leur patron. Et en avant, à toute allure ! Ils n'allèrent pas loin sans causer un désastre. Rue de Mouvaux, le chauffeur Van Gyseghem Pierre, on ne sait trop à quoi l'attribuer, monta sur le trottoir, renversa un pylône électrique, qu'il projeta à huit mètres, culbuta un malheureux, M. Arthur Lefebvre, 47 ans, demeurant rue du Sartel, à Wattrelos, sectionna et mutila cruellement ses deux jambes, occasionnant une mort instantanée.

Le jardinier qui participait à cette course folle, M. Claude Clausse, 34 ans, fut également blessé. Le chauffeur eut des déchirures peu profondes à la face gauche. Enfin, une quatrième personne, M. Raulin Georges, employé de mairie à Tourcoing, qui passait rue de Mouvaux, fut gravement atteint par les fils du pylône.

M. Fischer, commissaire de police de permanence, convaincu de la lourde faute et de l'entière culpabilité du chauffeur, l'a mis en état d'arrestation.

Le Parquet ayant confirmé cette décision, M. Van Gyseghem sera conduit à Lille.

FETES DES RUES PELLART ET DU COLLEGE

Il est rappelé que le Comité qui existait dans ce secteur, au 1er août 1914, a été reconstitué en août 1924 et se compose comme suit :

Président M. Pierre Demuller ; vice-présidents, MM. Vanmullem et Derviau; secrétaire, M. E. Mouchain ; secrétaire adjoint, M. P. Depuydt ; trésorier, M. H. Lecomte ; commissaires, MM. Mercier, Nuttin, Deschemacker G., Pluquet, Noclain, Reynaert, Librecht, Lepers, Vanneste, Devlaeminck, Locufier, Vandevelde et J. Deschemacker.

Ce Comité officiel est le seul qui a qualité et qui est autorisé à donner des fêtes dans le secteur qui comprend les rues N.-D.-des-Victoires, Grande-Rue, du Collège du Fort, Saint-Antoine, Latine, Pellart, J.-B. Glorieux, Choiseul (Fort Mulliez).

Il rappelle qu'il donnera dans ce secteur, le dimanche 12, le lundi 13 et le mardi 14 juillet 1925, des grandes festivités qui comportent notamment un Carnaval d'été qui sera doté d'importantes primes Concert-apéritif ; Braderie ; Concert par l'excellente société de musique « L'Harmonie Municipale d'Item », sur le kiosque du carrefour des rues Pellart Jean-Baptiste-Glorieux et du College.

Il y aura également un bal fixe et un bal roulant, des jeux populaires et un concours de ballonnets.

La fête se clôturera par un brillant feu d'artifices.

Ces réjouissances seront données au profit de l'orphelinat dont l'établissement se trouve dans ledit secteur et pour l'Ecole en plein air.

Parmi toutes les sociétés qui ont donné leur adhésion pour le Carnaval d'été, l'on peut citer « Les Bénêches de Roubaix » et « Les Pierrots du Touquet à Wattrelos », sociétés très renommées.

Le Comité fait à nouveau un pressant appel aux habitants du secteur pour l'aider pécuniairement dans cette tâche qu'il a entreprise.

Il les met en garde contre les agissements d'un Comité voisin qui pourrait se permettre de venir collecter chez eux.

DUCASSE DE LA VIEILLE PLACE

Tous les commerçants de la vieille Place indistinctement, sont priés d'assister à la réunion semestrielle qui aura lieu le mercredi 3 juin à 20 heures précises, Café Cousin, vieille Place, en vue de l'établissement du programme des festivités.

Sont également invitées toutes les personnes de bonne volonté désireuses d'apporter leur concours, pour donner à cette fête le plus d'éclat possible.

UNE RECEPTION ENTHOUSIASTE EST FAITE AU « SPORT OUVRIER ROUBAISIEN »

Le « Sport Ouvrier Roubaisien » qui s'est distingué au Concours de gymnastique de Braine-le-Comte (Belgique) et dont nous avons publié hier le palmarès, est rentré à Roubaix hier soir, à 8 h. 30.

La Fanfare « La Paix » venue à sa rencontre a constitué l'origine d'un cortège qui s'est formé place de la Liberté et qui s'est rendu, suivi de très nombreux amis, au siège de la Coopérative « La Paix ».

Henri Lefebvre, secrétaire de la Section du Parti Socialiste a complimenté les gymnastes des grands succès obtenus et les a engagés à persévérer et à faire ainsi honneur au sport et au Parti Socialiste.

De nombreux conseillers municipaux, parmi lesquels De Brabender, adjoint, assistèrent à cette cérémonie qui se termina au milieu de l'enthousiasme général.

LA MAISON DES PUPILLES DE LA NATION

C'est le dimanche 28 juin à 18 heures, place Sainte-Elisabeth, qu'aura lieu publiquement le tirage de la Maison des Pupilles de la Nation située 76 ,boulevard de Reims à Roubaix, d'une valeur de 50.000 francs et qui forme le premier lot de la souscription D'autres lots importants seront encore tirés au sort, dont : Une chambre à coucher en chêne style Louis XVI, une salle à manger moderne en chêne clair une cuisinière en faïence une machine à coudre grand luxe, une bicyclette au choix, etc. Dès la semaine prochaine, les lots seront exposés aux vitrines de l'ameublement général 31, Grande Rue où des billets sont en vente

A la suite de l'annonce du tirage, il y a eu cette semaine grosse affluence de souscripteurs et il est maintenant certain que tous les billets seront épuisés avant la date du tirage. En conséquence les retardataires feront bien de ne pas attendre davantage pour se munir de billets aux adresses suivantes où les derniers numéros sont encore en vente au prix de un franc

Roubaix. — Chez tous les marchands de journaux ,dans tous les cafés et débits de tabacs du quartier Sainte-Elisabeth ; chez M. François Landrieux, entrepreneur, 74, boulevard de Reims, à côté de la maison des Pupilles ; aux débits de tabacs : 19, rue Pierre-Motte, 11, rue du Curé, 69, rue du Collège et 53, Grande Rue ; Estaminet Alphonse Dubus, rue de l'Epeule ; Verdière, 57-61, boulevard Gambetta ,Goutte de lait, rue de l'Union ,Thieffry, 66 bis, Grande Rue ; Elza, 3, rue du Nord

Tourcoing. — Chez tous les marchands de journaux, aux débits de tabacs ; Grande-Place, 17, rue Carnot, 180, boulevard Gambetta et 10, rue de Roubaix ; café Coquel 51, rue de Gand ; Chez Leplat, au 9e hussards, 107, rue de Mouvaux (Blanc-Seau).

Wattrelos. — Chez tous les marchands de journaux ; au débit de tabac du Laboureur et chez Achille Testelin, café de l'Harmonie, Grande-Place.

Croix. — Chez Rémy Dekeyser, tailleur, 10, place de la République et estaminet veuve Carnaille, rue Mirabeau.

Wasquehal. — Chez Destailleur, maire et estaminet Jules Dydereck, 6, rue des Villas ouvrières.

Flers-Breucq. — Chez Mesplomb, débit de tabacs 43, rue de Lille.

Lys-lez-Lannoy. — Débit de tabacs 100, rue Jules-Guesde.

Lannoy. — Chez Dumoulin-Sellier et Bourghelle débit de tabacs à la Place.

Toufflers. — Auberge du Grand Cabaret.

Halluin. — Ecole des filles Rouge porte).

Lille. — Chez Guillaume Wourlod, débit de tabacs 20, rue de Gand et Charles Wourlod, 134, rue du Long-Pot.

Calais. — Café Belle-Vue, 80, place d'Armes.

Pour recevoir des billets par correspondance adresser un mandat ou bon-poste à M. Marcel Corseite, 17, boulevard de Belfort, Roubaix. (Joindre un timbre pour la réponse).

LE TRAFIC DE LA PETITE VITESSE

La crise industrielle ne s'est pas encore fait sentir sur le trafic de la petite vitesse, seule, la houille est atteinte à l'arrivée d'une baisse sérieuse.

Expéditions. — Au cours de la période du 21 avril au 20 mai, il a été enregistré 1494 expéditions pour un tonnage de 10.120 tonnes. L'an dernier, pendant la même période, il y avait 12440 expéditions, le tonnage avait atteint 14943 tonnes. Cette différence se rapporte aux expéditions de coke beaucoup moins importantes qu'en 1924.

Voici les détails des expéditions :

Tissus. — 2593 tonnes, dont 615 sur La Chappelle, 220 sur Calais, 153 sur Lyon, 119 sur Marseille, 96 sur Elbeuf, 163 sur Le Havre, 62 sur Louvier, 39 sur Reims, 51 sur Amiens, 63 sur Boulogne, 35 sur Dunkerque.

Laines peignées. — 1540 tonnes dont 544 sur Fourmies, 80 sur Saint-Denis, 65 sur Avesnes, 66 sur Mamerville, 33 sur Mulhouse.

Laines filées. — 587 tonnes, dont 33 sur Calais, 39 sur Roanne.

Coton filé. — 584 tonnes, dont 31 sur Calais, 55 sur Roanne, 90 sur Saint-Etienne, 33 sur Lyon

Déchets de laines. — 292 tonnes coke, 629 tonnes fers en barre, 304 t. pommes de terre, 200 t. métiers, 129 tonnes goudrons ,156 tonnes cuirs, 132 tonnes matériel forains ,238 tonnes machines, 165 tonnes mitraille, 364 tonnes engrais, 173 tonnes produits chimiques, 79 tonnes

2823 wagons ont été expédiés ou à expédier, un métier de 404 gil. sru Chiasso et un métier de 830 kilos sur Turin

Arrivages. — On a relevé 12839 arrivages avec un tonnage de 42179 t. ; en 1924 ,même période, il avait été relevé 12212 articles pour 51.363 tonnes, 4744 wagons ont été reçus.

Détails de quelques chapitres :

Combustibles minéraux en 1924, 22593 t.; en 1925, 15.866 t. soit une diminution sur 1924, de 6725 t.

Produits textiles. 1924, 3380 t.; 1925, 3884 t.; augmentation de 435 tonnes. Laines brutes, 503 t. Laines travaillées, 1000 t., coton brut, 99 t., coton travaillé, 492 t. Tissus laines 291 t. Tissus coton, 466 t L'augmentation est constatée sur les cotons travaillés et sur les tissus cotons.

ECHO DU « SALON »

Nous apprenons avec plaisir que M. Constant Cléty, de Roubaix, membre de la Société des Artistes Français, vient d'obtenir une mention honorable au Salon, pour son beau tableau : « Portrait de vieille femme ».

AMICALE DES ARTS

SECTION THEATRALE. — Le Comité de la section a décidé dans sa dernière réunion de participer au concours deu théâtre du 14 juillet et fait connaître que les répétitions reprendront jeudi prochain 4 juin au siège à 19 h. 30, 108, rue des Arts, où toutes les nouvelles inscriptions seront reçues.

Les dames, demoiselles, Messieurs désirant faire partie de la section théâtrale sont invités à le faire ces jours-ci afin de prendre part aux prochains travaux.

Aujourd'hui mardi 2 juin à 20 h. réunion de la commission, chez M. J. Bogeni, 27 ,rue du Fresnoy sous la présidence de M. J. De Rycke et de M. G. Lechautre. Commission de semaine: M. M. Bauduin.

AMICALE DES ARTS DE ROUBAIX

Aujourd'hui mardi 2 juin, réunion pour tous les membres de la Section Cycliste de l'Amicale, au local Café Bourgois, à 19 h. 30. Ordre du jour très important. Organisation de tous les services pour le 2e Circuit Franco-Belge.

AMICALE DE L'ECOLE DE LA RUE SAINT-VINCENT-DE-PAUL

Mardi 2 Juin, à 19 h. 30, réunion générale. Ordre du jour : Excursion du 21 juin au Mont de l'Enclus. Coût du voyage : 5 fr. On prendra les adhésions. Autres questions importantes.

ETAT CIVIL

NAISSANCES. — Georgette Desmarecaux, boulevard de Cambrai 7. — Jeanne Sevrin, rue Boucher de Perthes 83. — Eugène Brulois, rue de l'Alma, fort Wattel, 9. — Geneviève Debusschère, boulevard de Metz, 34, cour St-Henri 32. — Gérard Desmet, rue Vallon, 24. — Léon Dorne, rue de Valenciennes, 48. — Pierre Vandycke, rue Jules Guesde, 31 bis, impasse Saint-Louis, 23. — Germaine Meuris, rue du Moulin, 72.

DECES. — François Pardoen, 50 ans, rue Courbet, 22 — Ernest Maillard, 58 ans, rue Delespaul, 37. — Desenfant Adonis, 67 ans, rue Hoche, 61.

BOCK MEYERBEER VENDEZ ..... LE BOCK

HEM

CONSEIL MUNICIPAL. — Le conseil municipal s'est réuni samedi à 19 h. 30, sous la présidence de M. Lallart, maire. Tous les conseillers étaient présents.

Le conseil a formé les diverses commissions municipales de la façon suivante :

1. Finances, contentieux, instruction publique: MM. Derly, adjoint Delbecque, Catteau, Fouslar, Malhys, Delerue, Poulain, Despierre, Vancoppenolei, Gadenne.

2. Bâtiments communaux : Cimetière, vivinalité, eau, gaz, électricité : MM. Duhamel, adjoint Catteau, Despierre, Duhiez, Vandecastelle, Debaisieux, Sieux, Trefel, Declercq. Prets.

3. Fêtes, pompiers, retraites ouvrières, habitations à bon marché, jardins ouvriers, sociétés subventionnées, caisse de chômage, assistance : MM. Derly, adjoint, Decleroq, Bliog, Duhiez Gadenne, Despierre. Vanderkempen. Fousters, Prets, Prévot, Sieux, Debaisieux.

Délégués pour le bureau de bienfaisance : MM. Duhamel et Prets.

Délégués pour le syndicat intercommunal : MM. Delecroix et Lallart.

Délégués d'arrondissement : MM. Lallart et Delbecque ; Délégués pour l'état-civil : MM. Derly et Duhamel.

Hommage à M. Delecroix, ancien maire.

Sur la proposition de M. Deleblecquer, le conseil à l'unanimité vote la motion suivante :

Le conseil municipal d'Hem installé le 17 mai 1925, après avoir entendu les explications du citoyen Delecroix, maire sortant, le remercie de son obligeance à bien vouloir initier les nouveaux élus, le félicite du dévouement qu'il a apporté à la gestion de la commune pendant 25 ans, l'assure de toute sa sympathie et affirme qu'il sera toujours le bienvenu à la mairie où ses conseils d'expérience seront entendu et à profit opur le grand bien de la commune.

Le conseil prononce ensuite en comité secret pour l'examen des questions d'assistance.

La commission des finances tiendra sa première réunion à la Mairie jeudi 4 juin à 19 h. 30.

ACCIDENT DE TRAVAIL. — Louis Bernard, 33 ans, maçon, demeurant rue de Lille, occupé chez M. Oscar Briffaut s'est fait une violente contusion en tombant d'une échelle au cours de son travail, un repos de 15 jours lui a été prescrit.

les PARFUMS G. LEMOINE
"PETITE MIE" "MITZO" "MON BÉCOT"
PARFUMS, SAVONS, POUDRE EN VENTE PARTOUT
LE MEILLEUR PARFUM AU MEILLEUR PRIX

BAISIEUX

CARROUSEL ATTELE — Dimanche 12 juillet, Grand Carrousel attelé international pour hommes et dames, avec 500 francs de prix.

Pour Hommes. — 5 bagues : 60 fr., 40 fr., 30 fr., 20 fr., 15 fr., 5 fr. — 7 bagues : 40 fr., 30 fr., 20 fr., 10 fr., 5 fr.

Pour Dames. — 8 bagues : 30 fr., 20 fr., 15 fr., 10 fr., 5 fr., 5 fr. — 7 bagues : 20 fr., 15 fr., 10 fr., 5 fr., 5 fr.

Il y aura de nombreuses surprises pour chaque catégorie.

Conditions générales — La mise pour hommes sera de 2 fr. avec faculté d'en prendre 3 ensemble pour 5 fr. La mise pour dames sera de 1 fr. 50, avec faculté d'en prendre 3 ensemble pour 4 francs. Une prime de 30 fr., une prime de 20 fr., trois primes de 5 fr. seront tirées au sort entre les possesseurs de voitures, qui participeront au cortège et mettront leurs voitures à la disposition des coureurs. Tout concurrent ne pourra prétendre qu'à un seul prix La Commission n'est pas responsable des accidents qui pourraient se produire. Ls cas non prévus seront juges sans appel.

Inscription chez Mme Veuve Lagache, bureau des douanes, où se formera le cortège. Distribution des prix chez Mme Veuve Cornil. Le prix de 20 francs sera remplacé par un litre de cognac supérieur

La Musique de Chéreng prêtera son concours à la Fête,

Après le Carrousel, grand bal, Salle Sauvet.

GUIDE INDICATEUR LOUIS MASSON CONSULTEZ LE
LE PLUS PRATIQUE — Couverture rouge
LE PLUS REPANDU DANS LA REGION DU NORD ET LA BELGIQUE
EN VENTE PARTOUT

Les Fêtes Jubilaires de « La Fraternelle » DE MOUSCRON

En haut, au premier plan : VANDEVELDE, député-maire de Mouscron ; LEBAS, député-maire de Roubaix ; DE BROUCKERE, ANSEELE et DEBUNE, députés socialistes belges.

Au 2e plan, DE BRABENDER, adjoint au maire de Roubaix.

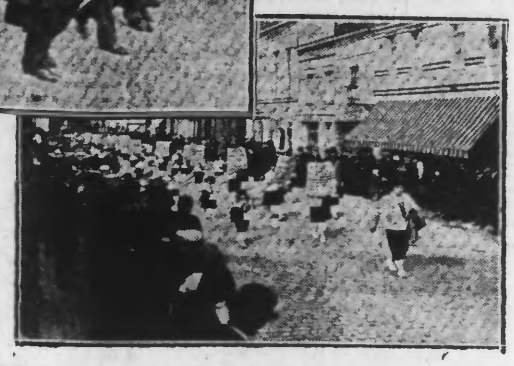

En bas : Un groupe de « LA FRATERNELLE » défilant dans les rues de la Ville de Mouscron.

La Ville de Mouscron est en fête. Les trains qui y accèdent sont bondés. Un service d'ordre, bien compris, canalise la foule qui est venue participer aux fêtes inaugurales et jubilaires que la « Fraternelle » donnait.

Le prolétariat belge était copieusement représenté. La région Lille-Roubaix-Tourcoing avait détaché de nombreuses et importantes délégation.

LE CORTEGE

A 15 heures, sur la place de la Gare, un cortège monstre, comprenant plus de 45 groupes, harmonies, fanfares, groupes politiques, cyclistes, sociétés de gymnastique, délégations ouvrières, se forme place de la Gare. Il défile, en bon ordre, et dans un calme parfait, en suivant l'itinéraire : rues de la Station, de Tournai, Grand'Place, rues de Tourcoing, du Christ chaussée du Risquons-Tout, rues Courbe, du Nord, cour des Ouvriers, rues de la Marlière, du Dragon, du Val, Philippe-le-Bon, des Villas, du Val, où se fait la dislocation.

On peut évaluer à plus de 20.000 le nombre des manifestants

A 5 heures, dans le parc magnifique créé par la Fraternelle, un meeting se déroula devant une très nombreuses assistance. Pressées par l'heure, pas mal de délégations avaient dû retourner, mais on peut évaluer de 8 à 10.000 personnes les auditeurs.

Le citoyen Vandevelde Joseph, député-maire de Mouscron, préside. Il remercie les organisations prolétariennes de leur participation aux fêtes, salue Anseele, de Broukère, Lebas, Debune, députés belges et français ; il félicite le prolétariat de ses créations et adresse à M. Rémy, architecte, ses compliments.

Successivement, en des interventions très applaudies, par une foule attentive prennent la parole Debune, député de Menin ; de Broukère, député de Bruxelles ; Lebas, député-maire de Roubaix ; Anseele, député de Gand.

Tous les orateurs magnifient l'œuvre remarquable réalisée à Mouscron et saluent la moisson abondante de bienfaits qu'elles représentent.

Le soir, des fêtes, des concerts, des bals clôtûrés par un brillant feu d'artifice, se sont déroulés au milieu d'un grand enthousiasme

TOURCOING

BUREAU : 2, Place de l'Hôtel-de-Ville
— Téléphone 9-85 —

UN ENFANT RENVERSE ET BLESSE PAR UN CYCLISTE

Lundi à 11 heures 30, un cycliste qui a déclaré se nommer Jean Sten et habiter, 10, rue de Boulogne, à Tourcoing, a renversé, boulevard de l'Egalité, la petite Masure David, âgée de 6 ans, domiciliée chez ses parents, au dit boulevard.

M. le docteur D'Halluin, qui a prodigué ses soins à a petite victime, a constaté une fracture compliquée de la jambe droite et des contusions aux genoux et à la cuisse droite.

M Vigne, commissaire de police du premier arrondissement, a ouvert une enquête.

RENVERSÉE PAR UNE MOTO

Lundi à 15 heures, à l'angle de la place de la Gare et de la rue des Biches, une ménagère, Mme Demeyer Marguerite, âgée de 22 ans, demeurant 45, rue du Billemont, à Mouscron, a été renversée par un motocycliste, le sieur Michel Dewerdt, âgé de 28 ans, mécanicien, rue du Collège, à Courtrai.

Cette dame a été relevée avec des contusions aux mains et aux chevilles.

M. Bouvet, commissaire du 2e arrondissement, a ouvert une enquête.

LA BRADERIE ET LE CARROUSEL

Par un temps magnifique, les fêtes du populeux quartier de la rue de Gand ont obtenu un plein succès.

L'ouverture a été faite lundi, à 6 heures du matin, par une salve d'artillerie.

Dès 7 heures, les commerçants et marchands forains s'installent ; la commission procède au placement et bientôt toute la rue est couverte de bibelots de toutes sortes.

A 11 heures, les tramways ont peine à se frayer un passage, la rue est noire de monde, tous nos braves ouvriers rendent visite aux exposants et les affaires sont bonnes. Un concert a lieu vers midi et attire les amateurs de ce côté. Pendant ce temps, des jeux divers se font dans tous les cafés.

A 2 heures 30, les voitures arrivent pour le Carrousel, 50 environ y prennent part et les mises s'envolent assez facilement ; à 3 heures, le départ est donné et l'animation se continue pendant tout le jeu.

La fête se termine à 22 heures par un brillant feu d'artifice.

UNION DES COMMERÇANTS DU BLANC-SEAU

Dans sa dernière assemblée générale, « L'Union des Commerçants du Blanc-Seau » (rive droite) a nommé le Comité suivant, pour les fêtes du quartier du 5, 6 et 7 septembre :

Président d'honneur, MM. Georges Debeuf ; président actif Georges De Tavernier ; vice-présidents, H. Doutreleungne, P. François ; trésorier, L. Veys ; trésorier-adjoint, J. Rocq ; secrétaire, A. Gheysen ; secrétaire-adjoint, C. Leman ; membres : C. Larpourette, G. Wiled, F. Hoste, J. Lebrun, F. Martin, Verplancke, J. Cuvelier, D. Sabbe, Desbonnet, Tanghe H. Duyckaver, J. Cocu, E. Langlais, Wœrle, Lhermitte, Verpoort, Béghin.

Tous les membres ci-dessus sont priés d'assister à la réunion du Comité, au siège, le vendredi 29 mai, à 20 heures précises.

Ordre du jour : Festival musical du 7 juin ; Fêtes du quartier du 5, 6 et 7 septembre.

FEDERATION NATIONALE des COMBATTANTS REPUBLICAINS

Permanence au siège, Café de l'Isly, 29, rue de Tournai, aujourd'hui, mardi, 2 juin, de 18 à 20 h., M. Kléber Kinnen. Samedi 6 Juin, de 17 à 19 h., M. Armand Cardon, commissaire de service.

HARMONIE OUVRIERE

Les camarades musiciens de l'Harmonie Ouvrière de la Bourse du Travail de la rue de Guisnes, sont convoqués à la répétition générale qui aura lieu au siège précité, le Mercredi 3 Juin, à 19 h. 30.

Les tambours et clairons sont également convoqués le même jour, et même lieu, mais à 19 h.

La Commission de l'Harmonie Ouvrière porte à la connaissance des camarades que les cours de solfège vont fonctionner incessamment, sous la direction du chef, Edouard Desobrie.

Ceux qui veulent faire de leurs fils d'excellents musiciens dans l'avenir, sont priés de vouloir bien les faire inscrire sans retard à la Bourse du Travail. La Commission.

ORPHEONISTES « CRICK-SICKS »

Ce soir mardi 2 juin à 8 heures, répétition générale par M. J. Duysburgh, présence indispensable.

LA JEUNESSE DU BLANC-SEAU AU CONCOURS DE STRASBOURG

Lundi, à 18 heures, nous avons reçu le télégramme suivant :

« Strasbourg, 1er juin — Jeunesse du Blanc Seau, concours section simultanée 24 gymnastes : Prix d'excellence couronné

« Série d'ensemble avec barres : Prix couronné. Signé DELESCLUSE, monit. chef ».

SOLIDARITE LAIQUE ET SOCIALE

Les adhérents à la Solidarité laïque et sociale de Tourcoing sont priés d'assister aux funérailles de leur regretté camarade, Gaston Delespaut, lesquelles auront lieu à Roncq, jeudi prochain.

Réunion à la maison mortuaire, 151, rue de Lille, Blanc-Four, à Roncq.

HALLUIN

CONCERTS D'ETE. — Des concerts hebdomadaires seront donnés pendant la saison d'été sur le kiosque de la Place Jean Jaurès ou aux endroits qui pourraient être désignés ultérieurement dans l'ordre et aux dates ci-après .

Lundi 15 juin, à 7 heures du soir, « La Fraternelle ». — Lundi 22 juin, à 7 h. du soir, « La Philharmonie ». — Samedi 27 juin, « La Concordia ». — Dimanche 5 juillet de 11 à 12 heures 30, « Les Accordéonistes » et la symphonie « La Prolétarienne ».

Le même jour dans l'après-midi — Fête au Colbras — à laquelle prendront part toutes les sociétés musicales et sportives subventionnées.

Lundi 13 juillet, à 7 h. du soir, « La Fraternelle » ; lundi 20 juillet, à 7 h. du soir, « La Philharmonie » ; lundi 27 juillet, à 7 h. du soir, « La Concordia ». — Dimanche 2 août de 11 à 12 h. 30 « Les Accordéonistes et la symphonie « La Prolétarienne »

Le même jour dans l'après-midi — Fête au Mont — à laquelle participeront également toutes les sociétés musicales et sportives subventionnées.

Lundi 10 août, à 7 h. du soir, « La Fraternelle ». — Lundi 17 août, à 7 h. du soir, « La Philharmonie ». — Lundi 24 août, à 7 h., « La Concordia ». — Dimanche 30 août, de 11 à 12 h. 30 « Les Accordéonistes » et la symphonie «La Prolétarienne ».

Les Sociétés joueront pendant environ 1 h. 30 ; elles devront faire connaître à la Mairie, 5 jours avant l'exécution, le programme des morceaux qu'elles interpréteront pour qu'il puisse être affiché à la Mairie et sur le kiosque et communiqué à la presse.

Les sociétés les « Accordéonistes » et symphonie « La Prolétarienne » s'entendront pour exécuter chacune environ 3/4 d'heure le jour commun de leur audition.

En ce qui concerne les auditions de la Place Jean Jaurès, des chaises seront mises à la disposition du public pendant la durée des exécutions moyennant une location de 0 fr. 25 par chaise, et les commerçants seront autorisés à venir vendre des consommations et denrées à chaque concert sous condition de prévenir la Maire au préalable.

RONCQ

NECROLOGIE. — Nous apprenons avec regret la mort, à l'âge de 47 ans, de M. Gaston Delespaut, négociant en beurre, vice-président de la Commission administrative de l'Hospice, membre du Bureau de Bienfaisance, ancien combattant et prisonnier de guerre.

Ses funérailles auront lieu jeudi prochain 4 courant.

Réunion à la maison mortuaire, 151, rue de Lille (Blanc Four), à 9 h. 1/4.

Nous adressons à sa famille, nos plus sincères condoléances

LILLE

AU VOLEUR !

L'INDELICAT HOMME DE COURSES

Un procès-verbal a été dressé à l'encontre du sieur Victor Thibaut, 42 ans, sans domicile fixe, ni profession bien définie.

Ce quidam est inculpé d'abus de confiance commis dimanche matin au préjudice de M. Oscar Désirs, marchand, au marché Saint-Nicolas, domicilié à Lille, 22, rue des Tanneurs.

Le plaignant lui avait confié le matin, à neuf heures, un morceau de veau de 22 f. 10 et un lapin de 16 fr 80, afin d'aller les livrer à deux de ses clients : place de la Gare et rue du Vieux-Marché-aux-Moutons.

Thibaut livra bien le veau, mais il conserva l'argent par devers lui. Quant au lapin, au panier de livraison en osier blanc et à Thibaut, on ignore ce qu'ils sont devenus.

La police les recherche.

PETITES NOUVELLES

GARE AU BEC DE GAZ. — Dimanche, vers 10 heures du matin, M. Eugène Van den Bosch, avocat, domicilié à Anvers, 25, rue Happaert, stationnait avec son auto, place de la République,en face le Palais des Beaux-Arts En se mettant en route, il oublia de fermer l'une des portières de sa voiture et celle-ci heurta un bec de gaz qui fut détérioré.

DISPARU. — On recherche le jeune Alfred Herbaut, 14 ans, demeurant place Latinat 5, qui n'a plus reparu au domicile paternel depuis samedi Au moment de son départ le gamin était vêtu d'un complet gris et coiffé d'une casquette à visière de cuir

CYCLISTE BLESSE. — Des suites d'une chute de bicyclette survenue à Chéreng, le cycliste Marceau Hannus, 19 ans, tourneur, demeurant à Santes, rue Maupré s'est luxé l'épaule gauche. Il a été admis à l'hôpital Saint-Sauveur.

FACHEUSE RENCONTRE. — Hier vers dix-neuf heures, le cycliste Gaston Gillet, ajusteur, rue Margot, 85, est entré en collision à l'angle du boulevard de la Liberté et de la rue Nationale avec un taxi vert Citroen, piloté par le chauffeur Elias Ros, 40 ans, demeurant 55, rue du Four à Chaux. Pas d'accident de personne, mais le vélo a été mis hors d'usage.

DOUAI

EGARÉE ET RETROUVÉE

Dans la nuit de dimanche à lundi, des agents rencontraient près de la Cité des Cheminots au faubourg de Paris, une mignonne fillette qui pleurait. L'enfant fut amenée au commissariat de police, où son père, un ouvrier polonais, était déjà venu la réclamer à plusieurs reprises.

La petite-fille, qui est âgée de 4 ans, en s'amusant s'était éloignée de la maison où ses parents étaient venus rendre visite à des amis. Elle s'était égarée et voulant retrouver son chemin, elle avait échoué où les agents la retrouvèrent.

BRUYANT NOCTAMBULE

Célestin Vaillant, demeurant à Waziers, menait, la nuit dernière, un tel tapage dans les rues, que des agents durent intervenir. Le bruyant noctambule sera poursuivi.

POIVROT

Ivre à perdre l'équilibre, Paul Brins, domicilié rue des Clarisses, a été conduit au violon et gratifié d'un procès-verbal.

EN BELGIQUE

MOUSCRON

ETAT CIVIL. — **Naissances.** — Jacques Rambaut, rue du Dragon, 84 ; Berthe Duvillier, rue de Courtrai, 41 ; Gustave Verhœve, avenue Royale, n. 3 ; Jeanne Ostyn, rue de la Marlière, 266 ; Madeleine Verskuere, rue des Tailleurs, 9 ; Jacques Vromant, rue de l'Aurore, 21 ; Irène Flankaert, rue des Lilas, 21.

Publications. — Henri Valke et Eugénie Provoost; Georges Jolie et Gabrielle Dendievel ; Jules Lieuw et Madeleine Dewaele ; Adrien Barbieux et Lucienne Stélandre ; Camille Vandekerkove et Espérance Goeman ; Marcel Lejoux et Jeanne Honorez ; Jérome Sobrie et Germaine Deconninck ; Achille Vertèke et Odile Derivier.

Décès. — Elise Vanfleteren, 83 ans, place Liberte, 9 ; Ernest Palthart, 75 ans, rue du Midi, 21 ; Gustave Deburk, 53 ans, rue du Midi, 15 ; Léonie De Josse, 74 ans, rue d'Ennetières ; Gustave Dutholt, 38 ans, rue des Artistes ; Adolphe Degrande, 67 ans, Bois-Fichaux, 25 ; Germaine Catteau, 7 mois rue du Labyrinthe ; Prudence Verskuère, 36 ans, chaussée de Risquons-tout, 24.

DERNIERE HEURE

Quinze mille gymnastes ont salué le Président de la République

Strasbourg, 1. — Après le défilé, les Sociétés vont se ranger au fond du terrain sous les drapeaux, en avant sur une ligne. Des centaines de drapeaux, où se mêlent toutes les couleurs françaises et amies à un signal donné s