LE REVEIL DU CINEMA

Le Roi de la Pédale

GRAND FILM SPORTIF EN SIX ETAPES avec Biscot et Blanche Montel

Film Gaumont, Metro, Goldwyn.

QUATRIEME ETAPE : **L'ENVOLEE**

Cette fois, l'affaire est grave. La Bonboune dépose contre Fortuné. Mais la police, grâce à un marteau acheté par La Bonboune, établit la culpabilité de ce dernier. On l'arrête.

FORTUNE SE LIVRANT A L'ENTRAINEMENT

Fortune est moins grièvement blessé qu'on le croyait. Son directeur, dans l'esprit de qui un revirement s'est produit, le fait transporter chez lui. C'est sa fille Simone qui sert d'infirmière au brave petit gars.

Rapidement guéri, Fortune a reçu comme récompense une belle bicyclette. Un jour, il gagne une petite épreuve et l'ambition renaît en lui.

Le Tour de France approche. Il entre dans les vues de Jacquemard, le champion de la maison, d'épouser Simone avant l'épreuve. Un journal, annonçant le mariage prochain du coureur avec Mlle Pierrard tombe entre les mains de la maîtresse de Jacquemard, qui intervient ; le mariage est rompu.

Jacquemard prend le départ au Vésinet, de mauvaise grâce, mais un contrat l'y oblige. Fortune, inscrit pour la course, s'en va au même moment, pour tenter de se distinguer dans l'épreuve dont Simone est peut-être le prix !

Naples au baiser de feu

D'APRES LE CELEBRE ROMAN D'A. BAILLY avec Gina Manes, Georges Charlia et Gaston Modot

Cinématographies Phocéa.

C'est à Naples, la cité fiévreuse brûlée par les laves du Vésuve et les rayons d'un soleil impitoyable, que se déroule l'action de ce film.

Cette action met en scène Antonio Arcella, jeune chanteur populaire ; Pinatucchio, sorte de faux moine bizarre, qui a pour Antonio une affection paternelle, et enfin deux femmes : Costanzella, type de la créature fatale, belle, sans scrupules, et Silvia, douce et pâle créature, qu'emporte lentement une terrible maladie de poitrine.

ELLE L'ECOUTE, EXTASIEE..

Co tanzella se donne à Antonio, au grand désespoir de Pinatucchio, qui avait pourtant fait jurer au jeune homme de la respecter, car, malgré sa vieillesse, il l'aime à en mourir.

Mais, en réalité, c'est Silvia qu'aime le chanteur. Au surplus, Costanzella se moque de lui et l'affole à un tel point qu'il la poignarde. Pinatucchio arrivant à ce moment, devient fou devant le cadavre de son idole. Croyant que c'est lui qui a commis le crime, la police l'arrête ; il se laisse faire... sa vie est terminée !

Avant de mourir, Costanzella, revenue à de meilleurs sentiments, a pardonné à son meurtrier qu'elle fit tant souffrir. Celui-ci peut enfin vivre heureux et épouser Silvia à qui un miracle a rendu la santé.

Traqué dans les neiges

AVEC RIN-TIN-TIN

Pathé Consortium Cinéma

Hardy le Taciturne est propriétaire, au Canada, d'une mine dont il cache l'existence même à sa fille Jeanne, qui affronte les rudesses de ce climat pour vivre avec son père.

Craignant de dépasséder sa fille, au cas où il viendrait à mourir subitement, il confie son secret à une feuille de papier qu'il dissimule ensuite soigneusement.

Mais le bandit Brigson a vu Hardy cacher ce papier. En l'absence de Jeanne et de son fiancé Harry Milton, il pénètre chez lui pour voler le secret : une redoutable lutte s'engage entre les deux hommes.

RIN-TIN-TIN, MENACE DE MORT, GAGNA LA FORET

C'est ici qu'entre en scène Rin-tin-tin.

Rin-tin-tin est un loup qui, recueilli tout petit, auprès du cadavre de sa mère, par Jeanne Hardy, a grandi dans la maison et s'est attaché à ses maîtres. L'animal essaie de défendre Hardy. Malgré son intervention, celui-ci est tué.

En rentrant, Jeanne et Milton, apercevant le cadavre et le loup couvert de sang, s'imaginent que c'est l'animal qui a mis à mort le vieillard. Ils veulent tuer le malheureux Rin-tin-tin, qui n'a que le temps de gagner la forêt.

Cependant, Brigson, qui n'a pu voler le document qu'il convoite, retourne sur les lieux du crime pour s'en emparer. Le bandit arrive à ses fins. Surpris par Jeanne, il prend la fuite, mais au dehors veille Rin-tin-tin qui attaque le malfaiteur. Il succomberait néanmoins si Jeanne et son fiancé, qui ont cette fois tout compris, ne survenaient et ne mettaient Brigson hors d'état de nuire. Rin-tin-tin, très fier, est cette fois caressé et fêté par ses maîtres.

Souvent femme varie

AVEC LEATRICE JOY ET VICTOR VARCONI

Film Paramount.

S'apercevant que sa femme, Fanny (Leatrice Joy), est fatiguée de sa vie de luxe et d'oisiveté, Olivier Everett (Victor Varconi) accepte de la laisser pendant trois mois libre d'essayer sa chance au théâtre. Il lui promet même de ne pas chercher à la revoir pendant ce temps, quoiqu'elle continue à vivre dans leur appartement de Park Avenue. A un théâtre de New-York, Fanny découvre qu'elle a un sosie dans le monde artistique, en la personne de Hilda Valding (Leatrice Joy, double rôle), dont le manque d'aptitudes retarde le succès. Leur ressemblance remarquable pousse Fanny à proposer à Hilda de changer d'identité avec elle pour trois mois.

ELLE S'EPRIT D'OLIVIER EVERETT

Marché conclu. Hilda va régler à Park Avenue, tandis que Fanny vient loger dans un hôtel aux environs du théâtre, en prenant le rôle et le nom d'Hilda Valding.

A la suite de circonstances extraordinaires, Fanny se voit contrainte de passer, aux yeux de l'intéressé, pour sa fiancée Hilda. D'autre part, cette dernière est forcée de jouer auprès d'Olivier le rôle de Fanny. Il arrive que les deux femmes s'éprennent, chacune de leur côté, de leur nouveau cavalier. Après d'intéressantes péripéties, et à la suite du divorce de Fanny, celle-ci et Hilda peuvent s'engager dans la voie nouvelle qui leur sourit.

Voyage d'Études en Pologne

La Pologne est avant tout un pays agricole

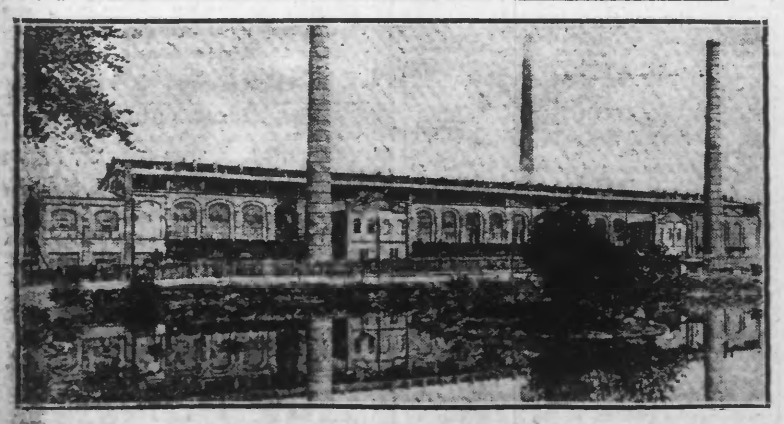

UNE ANCIENNE USINE ALLEMANDE D'EXPLOSIFS TRANSFORMEE POUR LA FABRICATION DES ENGRAIS

La Pologne reconstituée forme un pays surtout agricole, exception faite pour une partie de la Haute-Silésie, qui lui a été attribuée et qui constitue une région éminemment industrielle. La population rurale comptait, aux dernières statistiques des diverses provinces polonaises, de 32 à 78 habitants par kilomètre carré, c'est-à-dire plus que dans n'importe quel autre pays d'Europe. Ce fait prouve que la Pologne possède naturellement des conditions extrêmement favorables au développement de l'agriculture, car s'il en était autrement, il serait impossible qu'une population si nombreuse trouve à se nourrir de la culture du sol.

En effet, la population de la Pologne est tellement dense qu'une grande partie de celle-ci se trouve dans l'obligation d'émigrer vers des cieux plus cléments. Dans nos départements du Nord et du Pas-de-Calais, nous sommes bien placés pour le savoir, car c'est par dizaines de milliers que viennent travailler dans nos mines et sur nos champs cette population polonaise en excédent.

UN PAYS DE FAMILLES NOMBREUSES

Il faut dire qu'en Pologne, la famille de cinq et six enfants constitue la moyenne. Il n'est pas rare de voir des famille de douze et seize enfants quand ce n'est pas plus. Aussi, les rues grouillent-elles sans cesse d'une multitude de bambins qui, constamment, me faisaient croire à une sortie permanente d'école.

Ce surcroît de population, qui a engendré l'émigration, constitue un fait social dont le gouvernement polonais a tenu compte. En effet, il nous fut donné de visiter une institution d'émigration située en Poméranie. Nous trouvâmes un agencement répondant d'une façon parfaite aux nécessités morales et matérielles.

Avant la guerre, chacune des trois parties résultant du partage de la Pologne, incorporée à l'un des Etats co-partageants, était appelée à vivre dans des conditions juridiques et économiques tout à fait différentes.

L'Allemagne, l'Autriche et la Russie, chacune en ce qui les concernait, traitaient leur province polonaise sous l'angle de leurs intérêts exclusifs. C'est ainsi que la Pologne russe était, pour l'Empire moscovite, traitée comme un élément de rapport pour le budget de l'Etat. Et, d'une façon systématique, le Gouvernement russe favorisait le transit des produits agricoles de sa métropole pour concurrencer ceux-mêmes de la province polonaise. De plus, il était interdit à cette dernière de construire des routes et des voies ferrées, ainsi que d'établir des drainages. Aucune mesure contre les épizooties n'était jamais envisagée. C'est pour ces raisons qu'à l'heure actuelle, l'ancienne Pologne russe est encore bien en retard sur les provinces occidentales où l'on retrouve le génie créateur allemand.

EN POLOGNE RUSSE

Etant à Vilna, nous partîmes un après-midi dans le but de visiter la campagne et les paysans qui l'habitent. Cette région est peu peuplée et forme un frappant contraste avec la Pologne occidentale.

Sur la route de Vilna qui va vers la frontière russe, nous ne vîmes pendant quinze kilomètres que quelques fermes et des isbas isolées. Point de village, ni même de hameau. De la route, pour gagner ces demeures, il n'y a que des pistes où, par les temps de pluie et de neige, les roues des voitures enfoncent jusqu'à leurs moyeux.

La visite d'une isba de moujik à la façon russe produisit sur nous un effet navrant. Dans une étroite et unique pièce, vivaient là une dizaine de personnes n'ayant pour se coucher que quelques peaux sales et usées, posées à même le sol. Une table et des bancs grossiers et crasseux constituaient un mobilier plutôt rudimentaire. Sur la terre battue, gisaient pêle-mêle divers légumes sur lesquels était couché un chien efflanqué. Les murs sont tapissés d'images et d'icônes de piété. Une odeur insupportable régnait dans cette demeure où aucun élément d'hygiène n'existe. Les êtres des cieux, hébétés et craintifs, sont pour la plupart nu-pieds.

Ces êtres, encore à l'état primitif, forment la majeure partie de la classe paysanne de la Russie. Aussi je ne pouvais m'empêcher de penser à l'aberration bolcheviste prétendant mettre à la tête de la civilisation mondiale ces éléments arriérés de deux siècles sur les peuples d'occident.

Le Gouvernement polonais, en opérant le remembrement de la terre, envisage aussi une part de propriété pour ces moujiks, mais il faudra longtemps pour que ces malheureux illettrés, indolents et sans initiative, comprennent le sens commercial et social de la production. En Pologne, comme en Russie, dans les milieux où le progrès a développé le capitalisme et par conséquent le salariat, il y a des organisations prolétariennes, mais dans ces campagnes arriérées, il n'y a que des êtres ignorants et soumis, aussi bons pour la dictature tzariste que pour la dictature bolcheviste. Par conséquent, pas de socialisme possible.

Aug. BEAUVILLAIN,
Député du Nord.

(A suivre).

LA DERNIÈRE CRÉATION FORD

D'un véhicule qu'on ne croyait plus susceptible d'être perfectionné, tant il répondait aux besoins universels, Ford vient de faire le produit le plus achevé qu'il soit possible de concevoir pour le prix qu'il coûte.

Dans tous les modèles, la ligne générale des carrosseries, complètement transformée, a acquis le cachet sobre et chic qui convient à la voiture dont la circulation mondiale est la plus considérable. Des retouches ingénieuses ont été aussi effectuées à la partie mécanique.

Si de telles améliorations ont été apportées, au prix de dépenses énormes, à un véhicule dont la vente n'a jamais cessé de croître, c'est qu'il est toujours entré dans la politique Ford de faire bénéficier le public de tous les perfectionnements dont il est matériellement possible de gratifier les produits Ford, en les maintenant toujours au plus bas prix possible.

La conduite intérieure 2 places

La conduite intérieure 5 places 2 portes

Le torpédo 2 places

LISTES DES MODÈLES TOURISTES

Torpédo 3 places	14.400 fr.
Torpédo 2 places	14.600. »
Conduite intérieure 2 places	20.300. »
Conduite intérieure 2 portes	22.000. »
Conduite intérieure 4 portes	23.800. »

Prix Usine Bordeaux

ALLEZ VOIR LA DERNIÈRE CRÉATION FORD CHEZ TOUS LES AGENTS

Ford

Automobiles Ford S. A. 33, Bld Albert-1er - BORDEAUX

AGENTS DANS TOUTE LA FRANCE

Traitez toujours directement avec un de nos 1500 Agents Officiels ou Garagistes.

TROIS MILLIONS D'ÉTRANGERS EN FRANCE

Répondant à la question d'un député, le Ministre de l'Intérieur l'informe de ce qui suit :

1° Le chiffre de la population étrangère résidant en France était au 1er janvier 1925 de 2.845.214 ; 2° le chiffre de cette même population pour les dix dernières années était de : au 1er janvier 1914, 1.732.868 ; au 1er janvier 1921, 1.667.711 ; au 1er janvier 1922, 1.833.482 ; au 1er janvier 1923, 2.000.768 ; au 1er janvier 1925, 2.845.214.

AUX ALGÉRIENS DE LA CLASSE 26

Les indigènes algériens nés en 1905, résidant dans le Nord, seront examinés par le Conseil de révision de la classe 1926, lors de la séance réservée aux Etrangers au Département, qui se tiendra le 4 Janvier 1926, à 13 heures à la Préfecture du Nord.

Les intéressés qui auraient omis de se faire inscrire sur les listes de recensement sont invités à se présenter d'urgence à la Mairie de leur résidence.

Le Travail et es Maux de Reins

Le mal de dos, les douleurs qui vous plient en deux, la courbature, les maux de tête, les étourdissements, les troubles urinaires sont les signes habituels d'une faiblesse des reins qui rend le travail, d'abord pénible, puis plus difficile et parfois impossible.

Ne continuez pas à souffrir des reins après votre travail. Il est plus facile d'arrêter le mal à ses débuts. Fortifiez vos reins sans retard en employant les Pilules Foster ; vous vous sentirez plus fort et plus courageux.

Faites comme M. Plassard, de Montceaux (Ain) qui nous écrit :

« Jelais atteint de coliques néphrétiques très douloureuses avec urines troubles et qui déposaient, et je souffrais beaucoup des reins du côté gauche. Mon travail était devenu peu à peu presque impossible. Les Pilules Foster m'ont fait le plus grand bien ; mes reins se sont dégagés, mes urines sont redevenues normales. Elles m'ont rendu la santé, je dois le dire en toute sincérité. » (Signature légalisée le 4 Août 1925.)

PILULES FOSTER

pour les Re ns et la Vessie

La boîte : 5 fr. 60 — La double-boîte : 9 fr. 60

Toutes pharmacies ou franco H. Binac, pharmacien, 25, rue Saint-Ferdinand, PARIS (17e).

REFUSER TOUTE IMITATION

T. S. F

RADIO-PARIS. — 13. — 12 h. 30, concert : 1. Ronda y Triana, paso doble ; 2. La Rose noire, valse ; 3. Clair de lune, solo de violon ; 4. Archers et Lorettes, gavotte ; 5. Rose ne croyez pas : 6. Cantilène, solo de violoncelle ; 7. Sahara Moon, foxtrot ; 8. Cavalleria Rusticana, trio ; 9. Sérénade à la lune, solo de piano ; 10. Promenade printanière ; 11. Liebeslied, solo de violon ; 12. Soir d'Orient ; 13. Canzone, solo de violoncelle ; 14. Idylle, intermezzo ; 15. Lamento russe ; 16. Phi-Phi, fantaisie. — 20 h. 30, concert. Au cours de l'émission, communiqué agricole.

LONDRES. — 13. — 15 heures, Festival de musique d'Eastbourne. Fanfare et Hymne national. — 15 h. 05 Ouverture du Carnaval. — 15 h. 15, Polonia. — 15 h. 30, Scènes de la mer, chants. — 15 h. 45, Huitième concert pour les enfants : Première partie, Introduction, Concerto en Do mineur pour orgue et orchestre d'archets ; cinq minutes de chant ; Deuxième partie : Introduction, solo de violoncelle, trois danses arrangées pour orchestre d'archets. — 16 h. 45, Le Radio quatuor. — 17 h. 15, Emission pour les enfants. — 18 heures, Le Radio quatuor. — 18 h. 50, Musique. — 19 h. 10, Musique. — 19 h. 30, Acte III de « La Walkyrie » relayé de l'Opéra de Manchester. — 20 h., Chants et duos. — 20 h. 30, Violon, flûte et clavecin. — 22 h. 30, Les « Co-Optimists ». — 23 heures, Orchestre Jack Hylton du Piccadilly.

DAVENTRY — 13. — 11 h. à 13 h., Le Radio quatuor et autres artistes. — 13 à 14 h., Programme de Londres. — 15 h. 45 à 18 h. 30, Programme de Londres. — 18 h. 30 à 19 h. 50, Broadcasting pour l'Europe. — 19 h. à 24 h., Programme de Londres. — 24 h. à 2 heures du matin, Orchestre Jack Hylton de l'Hôtel Piccadilly.

Bourse de Lille du 12 Novembre 1925

CHARBONNAGES	C. P.	C. d. J.
Albi	590	583
» Part	2435	2405
Aniche	1080	1068
Anzin	1110	1095
Béthune	3675	3690
» 10e	355	354 50
Blanzy	725	725
» non lib.	651	...
Bruay	2750	2715
» 10e	278	274 50
Carvin	875	865
Clarence	391	297
Courrières	655	644
Crespin	285	210
Dourges	806	801
Escarpelle	1681	1681
Ferfay	459	460
Flines	...	...
Frankenholz	...	...
Gouy-Servins	...	...
Lens	342 50	338
» 10e	...	...
Liévin	280	280
» c. de 30 act.	8675	8400
Ligny	800	804
Marles 70 %	458	450
Nord d'Alais	218	218 50
Ostricourt	1032	1024
Sarre anc.	1325	1321
Sarre nouv.	1240	...
Thivencelles	234	240
Vendin	460	470
Vicoigne	542	535
Vimy	...	...

PÉTROLES	C. P.	C. d. J.
Dabrowa Cap.	470	447
» Jce.	269	262
» Part.	720	690
Fin. Pétroles	245	226
Fr.-Polonaise	486	459
» Part.	1442	1240
Grabowonika	160	170
Ind. Pologne	235	207
Karpathes	180	170
» Part.	1456	1456

PÉTROLES	C. P.	C. d. J.
Lille-Bonn. ord.	722	700
» » prior.	1210	1210
Milano	240	237
Monte-Carlo	385	...
Omn. Pét. Nord	360	355
» Part.	1140	1160
Omnium N.-E.	280	275
Potok	345	318
Pétr. Premier	235	230
Raff. Pét. Nord.	468	442
Silva-Plana	133 50	e-c124
» Part.	1050	1050
Wankowa	406	388
» Part.	160	160

MÉTALLURGIE	C. P.	C. d. J.
Blanc-Misseron	197	199 50
Aciéries France	215	215
» Part.	165	160
Aciéries Longwy	719	725
Aciéries Nord	270	...
Sambr. et Meuse	1030	1025
Etabliss. Arbel.	150	149
Ch. de France	150	157
Nicaise	565	572
» Part	450	440
Etabliss. Cail	435	435
Delattr.-Frouart	1510	1495
Denain-Anzin	1350	1313
Escaut Capital	1070	...
Escaut Jouiss.	995	...
Fives-Lille	1448	1415
Nord et Est	215	225
Mat. Fr.-Belge	1034	1025
Senelle-Maub.	795	775
Pont-à-Mousson	1005	1022
Jeumont	225	232 50
» Part.	899	882

VAL. DIVERSES	C. P.	C. d. J.
Artésienne	685 e-c	715
Béthunoise	218	218
El. et G. du Nd.	520	524 50
» Part.	7000	6800
Energ. El. N. Fr	368	363 50

VAL. DIVERSES	C. P.	C. d. J.
Compte Linier	889 50	885
Czenstochevien.	1305	...
Cot. St-Quentin.	417 50	...
Lollfus Mieg	3640	3650
Cie Ind. Text.	1975	1975
» Jce.	1560	1558
Etabl. Agache	695	695
Tiberghien	575	572
» Part	2424	2326
» 1/5 Part.	490	480
Fil. Filet. de Fr.	400 50	401
Filature du Nord	945	945
Cimts Boulonn.	601	595
Cimts Haub.	281	280
Cimts Français.	3771	3764
» Jouiss.	3225	3240
Ciments Origny	2190	2190
» Part.	5824	...
Saint-Gobain	3451	3500
Kuhlmann ex-c.	406	407
Kali-Ste-Thérèse	3155	3050
Engrais Novo	625	620
Gl. verres sp.	3705	3730
Glaces An. anc.	2295	2300
» » nouv.	2275	2290
Meyrissac anc.	905	909
Motte-Cordon	378	...
Lebosse	287	287
Gr. Hôtels Fr.	1100	1042
Crédit du Nord	540	540 e-c
Obl. Décen. 1920	...	...
Bons du Tr. 1922	...	...
» 1923	...	453
» (2e) 1923	...	480 25
» 1924	...	414
Obli. Houillères	...	315 25
» (2e)	...	349
Oblig. Lens	...	379 50
» »	...	362
Cr. Nat. 1919	...	305
» 1920	...	340
» 1921	...	378
» 1922	...	433
» 1922 (2e)	...	418
» 1923	...	325
» 1923 (2e)	...	315
» 1924	...	325

Marché hésitant.

Clôture : Part Albi, 2435 ; 10e Béthune, 536.50 ; Blanzy, 731 ; Bruay, 2705 ; C/30 Liévin, 8390 ; Dabrowa, 440, Part 666 ; Part Omnium, 1225 ; Premier, 240 ; Ciments Origny, 2160 ; Glaces et Verres spéciaux, 3750.

LE CACHET AKKER

COMBAT

Maux de Tête, Névralgies Nerveuses, Rhumatismes, Lumbagos, Névralgies Dentaires, Courbatures. Action souveraine, Efficacité certaine contre " LA DOULEUR ".

Le Cachet **AKKER** est garanti chimiquement pur. — Il est incomparable dans son action thérapeutique ; aucun produit toxique ne rentrant dans sa composition. Il est absolument inoffensif et toléré même par les personnes dont l'estomac est rebelle aux cachets habituels.

PRIX { Par boîte de 1 : 0.60 / Par boîte de 6 : 3.50

Dans toutes les Pharmacies

Une Nouvelle Découverte pour Faire Tenir la Poudre de Riz Toute la Journée

En mélangeant un peu de mousse de crème avec votre poudre, non seulement vous pouvez supprimer un nez brillant et faire adhérer votre poudre à la peau en dépit du vent, du temps pluvieux, de la chaleur ou de la transpiration pendant la danse, mais la mousse de crème empêche également la poudre d'absorber l'humidité naturelle de la peau, de la dessécher et, par là même, de la rendre rêche et rugueuse, de provoquer des rides et des altérations du teint.

Vous pouvez acheter de la mousse de crème et un pulvérisateur spécial dans n'importe quelle bonne maison de fournitures pharmaceutiques, ou vous pouvez vous procurer de la poudre à la mousse de crème, scientifiquement mélangée dans les proportions exactes avec des ingrédients précieux pour rajeunir l'épiderme, sous le nom de Poudre Tokalon. En vente dans toutes les bonnes maisons.

BOURSE DE PARIS 12 du NOVEMBRE 1925

Rentes Français	Cours d. j.	Rentes Français	Cours d. j.
3 % perpétuel	46 40	Crédit National	
3 % amortiss.	54 ..	1919	201 ..
3 1/2 % amortis	82 40	1920	308 ..
4 % 1915-1916	52 65	1921	375 ..
4 % 1917	43 05	1922 fév.	433 ..
4 % 1918	42 40	1922 juillet	490 ..
5 % 1920	67 80	1923 janv.	39 ..
6 % 1920	63 ..	1923 juin	320 ..
Bons 6 % 1922	447 ..	1924	321 ..
» 1923	442 ..		
» 1923 (2e)	473 ..	Société Marseill.	
» 1924	411 ..	de Crédit, a. lib.	335 ..

La faiblesse gagne tout le marché à l'exception de la Banque du Mexique, tous les groupes enregistrant des moins values. L'incertitude touchant la question financière et l'approche de la liquidation provoque de nombreuses réalisations qui pèsent très sensiblement sur leur cours. En coulisse même allure, et nettement faible sur tous les groupes.

La livre à 196.72 et le dollar à 24.90.

Les rentes françaises sont calmes, la rente foncière à 1.140. Les valeurs de nos grandes banques sont stationnaires, avec un petit progrès pour la Banque de Paris à 4.458.

Le Turc se maintient, le 4 % unifié à 28.05 et le 5 % à 57.

Les fonds et valeurs russes et ottomans sont lourds.

Le Rio gagne quelques points à 5.345.

Le Suez à 12.600.

Les valeurs de sucre sont quelque peu irrégulières. La Say à 1958 et les Sucreries d'Egypte à 1163.

Aux valeurs de pétrole, la Royal Dutch descend à 32.100, la Mexican Eagle à 132 et la Wyoming à 757.

Le groupe des caoutchoucs, même faiblesse que sur l'ensemble du marché, avec la Podang à 1320.

En banque, la De Beers à 1702, la Central Mining est stationnaire, la Rand Mine à 353.

L'INFORMATEUR FINANCIER.

LE CHANGE

PARIS, 13. — Clôture. — Sur Londres 196.55, New-York 25.00, Belgique 143.85, Danemark 338, Espagne 356, Hollande 1010.75, Italie 98.75, Norvège 305.50, Pologne 405, Prague 75, Roumanie 11.85, Suède 675.50, Suisse 482. Allures très incertaines.