# La Journée Sportive

## Sportifs, où irez-vous aujourd'hui ?

**FOOTBALL-ASSOCIATION**

**GRAND MATCH DE SÉLECTION**

A ROUBAIX. — A 14 h., au Parc Jean Dubrulle Grand match de Sélection. Probables contre possibles, en vue de Paris-Nord

**COUPE DE FRANCE**

A NŒUX. — A 13 h. 45, U.S. Nœux contre U.S. Quévilly.

**CHAMPIONNAT DU NORD**

A LOURCHES. — A 14 h. 15, S.C. Lourches contre A.S. Hautmont. C'est le seul match de championnat de division d'honneur qui se jouera aujourd'hui.

**RUGBY**

**CHAMPIONNAT DU NORD**

A LILLE — Stade de la Laiterie, à 14 heures, Iris Club Lillois contre Arras Olympique.

**HOCKEY**

A LILLE. — A 14 h. 15, rue Abélard, porte de Douai, Hockey Athlétic Club de Lille contre Daring Club de Bruxelles 2.

A BOULOGNE. — Lille Hockey Club contre Club de l'Inquiétude, à 14 h. 30.

**BASKET-BALL**

**CHAMPIONNAT DU NORD**

A ROUBAIX. — R.C. Roubaix contre I.C.A.M. de Lille.

A CROIX. — Foyer de Douai contre A.A. Roubaix

A DOUAI. — S.C. Douai contre S.C. Tourcoing.

A ARRAS. — R.C. Arras contre E.C. Arras.

A LILLE. — Foyer Lillois contre E.S Bully.

**CYCLISME**

A LILLE. — A 10 heures, Café Moderne, Grand' Place, réunion générale de la Commission des Courses de l'U.V.F.

**BOXE**

A LILLE. — A 20 h. 15, Salle de la Société Industrielle, Gala de l'A.S. des Mutilés de guerre avec le concours de l'A.B.C.L.

A ROUBAIX. — A 1 7heures, rue de l'Hospice, Gala de l'Académie des Sports.

A BRUAY — A 15 h. 30, Salle du Cercle, Grand Gala organisé par le C.A. Bruaysien.

**SPORTS FÉMININS**

A LILLE. — A 14 h. 30, terrain de l'Olympique Lillois, Avenue de Dunkerque, match de football-association : Gand contre Atalante de Lille.

## FOOTBALL-ASSOCIATION

**AVANT PARIS-NORD**

**Probables contre Possibles**

La Ligue de Paris et la Ligue du Nord ne présenteront le 13 décembre que des joueurs français. Nous n'aurons pas le plaisir de voir évoluer dans les équipes Probables et Possibles les excellents et sympathiques rooteballeurs étrangers qui opèrent dans plusieurs grands clubs du Nord. Mais il ne faut pas perdre de vue qu'un match interrégional comme Paris-Nord peut fournir de nombreuses et utiles indications concernant la sélection nationale et c'est cette considération qui a motivé la décision prise par les deux Ligues.

Les équipes s'aligneront aujourd'hui à 14 h., avec les éléments suivants :

Possibles : Barré, Lerouge, Viseur, Maegt, Vanco, Boulique, Depoers, Duval, Macquard, Coussement.

Probables : Encontre, Wallet, Salez, Braun, Gravelines, Thédié, Carpentier, Bertrand, Leveugle, Taylor, Farvacque.

**A U.S.C. FIVOIS**

A 15 h. 15, le S.C.F. 1A rencontrera sur son terrain Virnot, l'équipe correspondante de l'U.S. Bruay. Il ne faut pas oublier que Bruay tient la dragée haute dans son groupe (Division d'honneur B Maritime) à toutes les équipes qu'elle rencontre Encore dimanche dernier, Fives qui en avait fait le déplacement, dut s'incliner par 2 buts à 1. C'est donc, en même temps qu'une revanche, un beau match qui se déroulera à Virnot cet après-midi.

Fives alignera l'équipe suivante : Nicole, Mahieu, Halyn, Talbot, Vantrost, Ferlier, Vandeponseele A., Cheuva junior, Destref, Malyan, Henno (capitaine).

**AU R.C. DE CALONNE-RICOUART**

Sur le terrain près de la mairie, la 1re équipe du Racing Club de Calonne-Ricouart rencontrera l'équipe correspondante de la Bassée.

**AU STADE DE NŒUX**

L'Union Sportive Nœux-Mines recevra sur son terrain en match de Coupe de France, l'excellente équipe de Quévilly avec ses Internationaux et Sélectionnes. Tous les amateurs du ballon rond sont invités à venir nombreux pour encourager les Blancs et rouges qui auront à cœur de soutenir l'honneur du Groupe B Maritime.

Coup d'envoi à 13 h. 45.

**A L'ÉTOILE SPORTIVE DE BULLY**

L'équipe 1A joue à Arras contre l'équipe 1A du Racing.

L'équipe 1B, à Bully, terrain du Boulevard des Ateliers, contre l'équipe 1B du Racing Club d'Arras, à 14 h. 15.

L'équipe 3 à Bully, en championnat contre la seconde du Racing Club d'Arras, à 10 h.

Equipe Juniors à Bully contre l'équipe Polonaise du N. à 12 h. 15.

**DEMANDES DE MATCHES**

Le Stade Olympique des Sourds-Muets du Nord demande des matches d'entraînement pour son équipe de football pour le 29 novembre, le 6 et le 20 décembre, sur terrain adverse, à 14 h., en vue du match du 27 décembre contre l'Etoile Sportive des Sourds-Muets de Paris, à Lille.

S'adresser par écrit au secrétaire général, au siège, 16, Place des Reignaux, Lille.

Eclair Sportif Crespinois. — 1re et 2e équipes de série B demande matches sur leur terrain ou adverse avec promesse de retour, terrain de l'ESC, à 13 minutes de la gare, libres tout le mois de décembre Adresser les demandes à J. Boutique, secrétaire, Crespin.

Sport Ouvrier Lillois 1B et 2, demande matches toute la saison.

L'Olympique Lillois demande matches pour le 6 décembre pour ses équipes 5, Hirondelles et Loups. Ecrire à M. Chrétien, 148, boulevard de la Liberté à Lille ou lui téléphoner au 13.64

La Saint-Pierre de Lens demande matches pour son équipe 1A avec équipes 3e ou 2e division ou équipes B promotion, sur son terrain ou terrain adverse, les 28 février, 7, 21, 28 mars et pour tout le mois d'avril. — 3e équipe libre toute la saison. Pour tous renseignements, écrire chez M Merlen Louis 129, rue d'Artois.

L'U.S. Chéreng-Anstaing demande match pour le 20 décembre sur terrain adverse avec promesse de match-retour.

L'U.S.C.A. 2 pour les 29 novembre et 6 décembre, écrire ou télégraphier à M. Liétard, Chéreng.

## BOXE

**UNE BELLE VICTOIRE DE VERMOT**

L'Académie des Sports de Lille informe les sportsmen que son professeur Vermot vient de remporter une éclatante victoire sur Fergeont, de Paris, au Casino de Puteaux. La rencontre était de 10 rounds de 3 minutes, mais Vermot obligea Fergeont à abandonner au 4e round, après une belle descente au 2e round

Les séances d'entraînement ont lieu les lundi, mercredi et vendredi de 19 à 20 h. 30.

**MICKEY WALKER CONSERVE SON TITRE DE CHAMPION DU MONDE**

Mickey Walker, Champion du Monde des poids-moyens a rencontré Sailor Friedmann mercredi soir, à Newark, dans un match en 12 rounds comptant pour le titre. Mickey Walker l'emporta nettement aux points et il prit l'avantage dans la plupart des rounds.

Il se confirme que le prochain adversaire du Champion, sera l'Anglais Tommy Milligan, Champion d'Europe des poids moyens.

**DÉFIS**

Le boxeur H. Mortreux, de Liévin, vainqueur de Bocquillon, champion des Flandres et de Briffaut, l' « as » d'Auchel, actuellement professeur du Club Sportif Lensois, lance un défi à tous boxeurs de la catégorie des poids moyens et offre sa revanche à Briffaut.

— Le boxeur Loubette Pierre, 66 k., de la S.D.B.P. de Barlin, relève le défi de Maon de Douvrin, ainsi que ceux des boxeurs de 3e série.

Pour toutes conditions, écrire à M. Proville Alcide, 14, rue Rivelaine, à Barlin

— Le manager Buon, du B.C. de Calonne-Liévin, lance au nom de son poulain Legrand François, un défi à tous poids « welter » professionnels du Nord et du Pas-de-Calais et particulièrement à Charlez Gilleron.

Pour conditions, écrire à M. Buon, Café de la Gaieté, route de Liévin à Calonne-Liévin.

— Marcel Louis, poids plume, lance un défi à Fruchart, de Roubaix, à Devos, de Calais et à Deckmyn, Champion du Nord, de Lille.

Ecrire au 5200 R.C.C., 4e compagnie, à Maubeuge.

## LUTTE

**A L'UNION ATHLÉTIQUE RONCQUOISE**

Les lutteurs faisant partie de l'Union Athlétique Roncquoise sont priés de se rendre à la réunion qui aura lieu aujourd'hui à 19 heures, au siège, 220, rue de Lille, à Roncq. A l'issue de la réunion aura lieu l'entraînement pour le Championnat du Nord de Janvier 1926. Le professeur Vandenabeele René, champion de France 1925 participera au Championnat d'Europe qui aura lieu à Milan, le 15 décembre prochain.

## COURSE A PIED

**LE IIIe GRAND-PRIX DE DENAIN**

*Organisé avec le concours du « Réveil du Nord »*

Le Grand-Prix Pédestre de Denain organisé par la Société d'Education Physique, sous les auspices de la L. N. A. avec le concours du Conseil Municipal de la Ville de Denain, de Denain-Athlétique, du Commerce local, du « Réveil du Nord » et de « Denain-Journal », sera couru le vendredi 25 décembre 1925.

Cette course aura lieu sur un parcours de dix kilomètres.

Aucun prix en espèces, aucune indemnité ne seront attribués. Prix Un objet d'art à chacun des cinq premiers arrivés et quantité d'autres prix suivants (un minimum de 60 prix est assuré)

Un prix spécial au premier arrivé ayant moins de dix-huit ans.

Un prix spécial au premier arrivé ayant plus de trente ans.

Un challenge est accordé en garde pour un an, au club ayant ses trois premiers coureurs le mieux classés. Le classement s'établira en additionnant le numéro de classement des trois coureurs

Le challenge deviendra la propriété du club qui l'aura gagné deux fois consécutives ou non.

Les engagements sont reçus par MM. Oscar Gordien, secrétaire-général de la Mairie, Denain ; J.-B. Carlier 3, rue Maingoval, Denain ; Adolphe Lays, Café du Kiosque, place Gambetta, Denain.

M. J.-B. Carlier, 3, rue Maingoval, Denain, répondra à toute demande de renseignements.


**UNE PERSONNE REGONNAISSANTE**

ayant maigri de 97 k. à 69 k. (poids normal) en 2 mois 1/2, par l'emploi du **THE DE GOA**, et ayant ainsi retrouvé sa bonne santé d'autrefois, le signale aux personnes obèses.

**THE DE GOA**, toutes pharm., la boîte 5.50.

1—9387


## HIPPISME

**COURSES A VINCENNES**

1re COURSE. — 1. Vauville III, Potier, g. 31.50 ; p. 15.50. — 2. Violette Blanche, Dufour, p. 17.00. — 3. Volubilis, Chrétien, p. 13.00.

2e COURSE. — 1 Valpurgis, M. De Moussac, g. 80.50 ; p. 23.50. — 2. Vhallis XV, Gougeon., p. 39.50. — 3. Vico Consul II, Tcherkassof, p. 17.50.

3e COURSE. — 1. Vrigny, Lintant, g. 37.50 ; p. 14.50. — 2. Vral Trésor, Delemeare, p. 19.00. — 3. Valeuse V, M. A. Forcinal, p. 16.00.

4e COURSE. — 1. Va Vie, M. Aubiet, g. 78.00 ; p. 23.50. — 2. Vif argent, W. Klint, p. 22.00. — 3. Mistigri, Grantelman, p. 42.50.

5e COURSE. — 1 Audomarois II, M. De Wadron, g. 267.50 ; p. 98.50. — 2. Aline Harris, L. Hémard, p. 13.50. — 3. Aléisa, Bernadin, p. 90.50.

6e COURSE — 1. Thoutrès, J. Méquignon, g. 141.00 ; p. 37.50. — 2. Soupir, Adam, p. 121.00. — 3. Satin Noir, A. Sourribille, p. 19.000.


**GUÉRISON RADICALE par l'ÉLECTRICITÉ DE l'IMPUISSANCE**

**et de toutes les affections des Voies Génito-Urinaires telles que :**

Neurasthénie sous ses diverses formes, Faiblesse et Débilité nerveuse, Asthénie généralé, Varicocèle, Régénération graduelle et durable des fonctions masculines affaiblies. Impuissance totale ou partielle, Pertes Séminales, Prostatorrhée, Ecoulements, Affections vénériennes et maladies des reins, de la vessie et de la prostate. — MALADIES DE LA FEMME : Frigidité, Métrite, Salpingite, Leucorrhée, Ecoulements, Anémie, Faiblesse extrême, Aménorrhée et Dysménorrhée.

La guérison radicale et permanente est obtenue également des affections suivantes : Affections arthritiques telles que Rhématisme, Goutte, Sciatique, Gravelle, Calculs néphrétiques, Obésité, Eczéma, Artério-Sclérose, etc., Maladies des voies digestives, Dyspepsie, Gastralgie, Gastrite, Entérite, Constipation

De nos jours, le traitement par l'électricité est sans contredit le plus populaire. Il offre des avantages tels que sa vogue n'a cessé de s'accroître depuis 20 ans

Indépendamment de sa grande efficacité thérapeutique, ce qui fait surtout sa grande vogue c'est la facilité avec laquelle le malade suit le traitement chez lui, sans abandonner ses habitudes, son régime ou ses occupations. Le courant agit sur l'organisme d'une façon puissante et douce à la fois, tonifie les nerfs et les muscles, fortifie les organes essentiels de l'économie, facilite les échanges organiques et rend vraiment la vie aux débilités, aux nerveux et aux déprimés.

L'Institut Moderne du Dr. Grard, à Bruxelles, tient à la disposition des malades 20.000 brochures qui seront envoyées GRATUITEMENT à tous ceux qui, désireux d'y puiser les connaissances nécessaires pour se guérir et pour jouir d'une bonne santé en feront la demande

Une simple carte adressée ce jour à Mr. le Dr M E GRARD, Institut Moderne, 30, Avenue Alexandre-Bertrand, Bruxelles-Forest, suffira pour recevoir gratuitement une superbe brochure illustrée valant 5 francs, ainsi que tous renseignements par retour


## T.S.F.

RADIO-PARIS. — 29. — 12 h. 15 : 1. Marche joyeuse ; 2 Triomphe, valse ; 3. Humoresque, solo de violon ; 4. la Feria, suite d'orchestre ; 5. L'Ilot, mélodie ; 6 Conte d'hiver, solo de piano ; 7. Le festin de l'araignée ; 8. If in the great bazar ; 9. Tarentelle, solo de violoncelle ; 10. En bateau ; 11. Dancing honeymoon ; 12. Danse slave. — 20 h. 15 : 39e leçon d'espéranto ; 20 h. 45 : Jazz.

## Bulletin Economique

PARIS, 27 (Halles Centrales). — **Viandes.** — Bœufs : quartier derrière, 5 à 8 fr. le kilo ; devant 2.50 à 6 ; aloyau, 5 à 11 ; cuisses, 4.50 à 7.50. — Veaux : 1re qual., 9.20 à 11 ; 2e qual., 7.50 à 9.10 ; 3e qual., 5 à 7.40 — Moutons, 1re qual., 10 à 11.50 ; 2e qual., 8 à 9.90 ; 3e qual., 5 à 7.00 ; gigots, 8 à 14 ; carrés parés, 7 à 16. — Porcs : 1re qual., 8.50 à 9.20 ; 2e qual., 6.60 à 8.10 ; filets, 7.50 à 10.20 ; jambon 7 à 10.20 ;

**Beurres.** — Centrifuge Normandie, 16 à 19 ; Bretagne, 16 à 18 ; Charente-Poitou, 16 à 19.60 ; marchands Normandie, 12.50 à 17.50 ; Bretagne, 14 à 17.20.

**Œufs.** — Normandie extra, 760 à 930 le mille ; Bretagne choix, 700 à 810 ; autres, 610 à 690 ; conserves, 500 à 700 ; étrangers, 650 à 780.

**Fromages.** — Camembert Normandie, 150 à 320 ; divers, 100 à 200 ; Pont-l'Evêque, 180 à 370.

**Volailles** — Canards rouennais, 26 à 30 pièce ; fermes, 9 à 11 le kilo ; dindons morts nantais, 12 à 14 ; poules de Bretagne, 10 à 12.50.

**Poissons.** — Barbues, 6 à 10 fr. le kilo ; bars, 8 à 16 ; homards vivants, 10 à 18 ; langoustes vivantes, 14 à 20 ; maquereaux français gros, 2.50 à 4 ; petits, 3 à 4.50 ; morues salées, 3.50 à 5.50 ; raies, 1 à 2.25 ; sardines salées Bretagne, 10 à 40 le cent ; sardines fraîches, 10 à 60 ; soles françaises, 12 à 16 le kilo ; huîtres portugaises, 14 à 22.

PARIS, 28 (Bourse du Commerce). — **Sucres.** — Clôture. — Courant, 217, 217.50 payés ; prochain, 219 payé ; janvier, 224.50 payé ; 3 de janvier, 223.50 achs ; 3 de février, 227, 227.50 payés. Cote officielle 218.50 à 217.50.

LE HAVRE, 28. — **Cafés.** — Clôture. — Courant, 614 ; décembre ,594 ; janvier, 586 ; février, 576.75 ; mars, 565 ; avril, 551.50 ; mai, 537 ; juin, 526.50 ; juillet, 519 ; août, 513.25 ; septembre, 501.25. — Tendance soutenue.


**Machines SINGER**

INÉGALABLES — SÉRIEUSEMENT GARANTIES

LILLE, 9, Rue Nationale, 9.
LENS, Boulevard des Ecoles.
BETHUNE, 52, Rue de Lille, 52.
HENIN-LIÉTARD, Place Jean-Jaurès.
GRANDES FACILITES DE PAIEMENT
Réparations Rapides à Prix Modérés


## MARCHES DE LA RÉGION

**Beurre.** — Valenciennes, 18 à 19 fr. le kilo, Avesnes, 17 à 19 ; Caudry, 18 ; Le Quesnoy, 19 ; Cassel, 16 à 18 ; Estaires, 18 à 18.50 ; Haubourdin, 19 à 19.50 ; Gravelines, 19 ; Bruay-en-Artois, 18 à 19.50 ; Aire-sur-la-Lys, 15 à 18.50 ; Desvres, 17 à 19.

**Œufs.** — Valenciennes, 1 fr. à 1.05 pièce ; Avesnes, 0.90 et 0.95 ; Caudry, 12 la douz. ; Le Quesnoy, 1 fr. pièce ; Cassel, 28 les 26 ; Estaires, 27 ; Haubourdin, 1.10 à 1.20 pièce ; Gravelines, 30 les 26 ; Bruay-en-Artois, 26 ; Aire-sur-la-Lys, 25 à 27 ; Desvres, 26 à 27.

**Pommes de terre.** — Valenciennes, 0.55 à 0.70 le kilo ; Avesnes, 0.70 ; Caudry, 0.60 ; Cassel, 0.40 à 0.50 ; Estaires, 0.50 ; Haubourdin, 0.55 ; Gravelines, 0.60 à 0.70 ; Bruay-en-Artois, 0.60 ; Desvres, 50 à 70 fr. les 100 kilos.

**Volailles.** — Poulets : Valenciennes, 15 à 25 fr. pièce ; Caudry, 40 à 46 fr. la couple ; Le Quesnoy, 15 à 18 pièce ; Cassel, 20 à 28 la couple ; Estaires, 30 à 32 ; Haubourdin, 14 le kilo (tué) ; Gravelines, 20 à 40 fr. la couple ; Bruay-en-Artois, 13 à 18 fr. pièce ; Aire-sur-la-Lys, 20 à 32 la couple ; Desvres, 14 à 18 fr. pièce.

LILLE, 28 (Halles Centrales). — Cours moyen des ventes en gros. — Volailles et Gibiers, Beurre et Œufs, Fromages, Fruits et Primeurs, Légumes, même cours que le mercredi 25 novembre.

**Poisson.** — Soles, 10 à 14 ; raies, 1 à 4 ; rougets, 1 à 5 ; merlans, 4.80 à 3 ; plies, 2.50 à 4.50 ; limandes, 1.50 à 5.90 ; plouses, 1 ; lottes, 2.80 à 3.25 ; cabillauds, 1 à 4.50 ; élingues, 1 à 3 ; merluches, 1 à 3 ; congres, 3.50 à 4.50 ; dorades, 3.50 à 4 ; maquereaux, 1.50 à 3.60 ; colin, 1 à 2.20 ; chiens de mer, 0.15 à 2.35 ; anguilles, 5 à 9 ; (le tout au kilo) ; harengs frais, 0.25 à 0.45 pièce.

AIRE-SUR-LA-LYS, 27. — **Franc-Marché.** — Porcs coureurs, de 180 à 240 fr. ; petits porcs, de 80 à 150.

DESVRES, 26. — **Franc-Marché.** — 20 vaches pleines d'une valeur de 2.500 à 3.200 fr. ; 2 génisses pleines, de 2.200 à 2.600 fr. ; 18 herbagères, de 1.200 à 1.500 fr. ; 3 veaux divers, de 1.000 à 1.500 fr. ; 57 veaux de lait, de 250 à 380 fr. ; 601 veaux gras, de 5.50 à 7 fr. le kilo, vif ; 7 moutons, de 5.50 à 6.35 le kilo, vif ; 450 porcelets, de 65 à 125 fr. ; 360 porcs coureurs, de 200 à 300 fr. ; 600 porcs gras, de 7 à 7.25 le kilo vif ; 15 truies, de 350 à 500 fr.

Malgré le peu d'abondance des porcs amenés sur le marché, la vente a été plutôt calme, sauf pour les porcs gras dont les prix se maintiennent.

AMIENS, 26. — **Marché aux bestiaux.** — 923 porcs gras de charcuterie, vendus de 7 à 7.50 le kilo ; 1re qual., 7.30 à 7.50 ; 2e qual., 7.10 à 7.20 ; 3e qual. 7 à 7.10.


**CHOCOLAT** Genre BELGE

Genre BELGE **LACROIX**

*Cadeaux utiles aux acheteurs*


## MARCHE REGLEMENTE

**COURS COMMERCIAUX DE LA BOURSE de LILLE du Samedi 28 Novembre**

**Avoine** blanche et ou jaune, 47/45 poids natural Douai ou parité. Les 100 kilos nets, comptant, sans escompte.

Première côte. — Base disponible, 105.00 ; novembre, 104.50 A ; décembre, 104.75 A ; janvier-février, 105.50 A ; 4 premiers, 106.00 A.

Dernière côte. — Base de liquidation, 105.00 ; novembre, 104.75 A ; décembre, 104.75 A ; janvier-février, 105.50 A ; 4 premiers, 106.25 A.

Clôture. — Novembre, 105.00 ; décembre, 105.25 janvier-février, 105.75 ; 4 premiers, 106.50.

**Blé** 77/75 poids naturel, Douai ou parité. Les 100 kilos nets, comptant sans escompte.

Première côte. — Base de liquidation, 135.00 ; novembre, 135.00 ; décembre, 135.00 ;janvier-fév., 135.25 ; 4 premiers, incoté.

Dernière cote. — Base de liquidation, 135.00 ; novembre, 135.00 A ; décembre, 135.00 A ; janvier-février, 135.50 A ; 4 premiers, incoté.

Clôture. — Novembre, 135.25 ; décembre, 135.25 ; janvier-février, 135.75.

**Maïs** jaune Plata, magasin Dunkerque, acquitté Les 100 kilos bruts logés, comptant sans escompte.

Première côte. — Base de liquidation, 108.50 ; novembre, 108.00 A ; décembre, 110.50 V ; janvier-février, 112.50 V ; 4 premiers, 111.00 A, 112.50 V ; mars-avril, 112.50 A.

Dernière côte. — Base de liquidation, 108.50 ; novembre, 108.50 A ; décembre, 110.75 V ; janvier-février, 112.50 V ; 4 premiers, 112.00 A, 113.50 V ; mars-avril, 112.50 A.

Clôture. — Novembre, 108.75 ; décembre, 110.50 ; janvier-février, 112.25 ; 4 premiers, 112.75 ; mars-avril ,112.75.

**Orge** Algérie-Tunisie, magasin Dunkerque. Les 100 kilos nets, comptant sans escompte.

Première côte. — Base de liquidation, 97.50 ; novembre, 97.50 + 0.25 N ; décembre, 98.25 N ; janvier-février, 99.00 V ; 4 premiers, 100.50 V ; mars-avril, 101.50 V.

Dernière côte. — Base de liquidation, 97.50 ; novembre, 97.50 + 0.25 N ; décembre, 98.25 N ; janvier-février, 99.00 V ; 4 premiers, 100.25 V ; mars-avril, 101.50 V.

Clôture. — Novembre, 97.75 ; décembre, 98.25 ; janvier-février, 98.75 ; 4 premiers, 100.00 ; mars-avril, 101.25.

**Nitrate de soude** 95 % magasin Dunkerque. Les 100 kilos bruts logés comptant sans escompte.

Première côte. — Base de liquidation, 150.00 ; novembre, incoté ; décembre, 148.00 N ; 4 premiers, 143.75 A, 145.25 V ; février-mars, 144.00 A, 3 de février, 144.50 A, 146.50 V ; mars-avril, 145.00 A 146.00 V.

Dernière cote. — Base de liquidation, 150.00 ; novembre, incoté ; décembre, 148.00 N ; 4 prem. 144.00 A 145.25 V ; février-mars, 144.00 A ; 3 de février, 144.50, 146.50 V ; mars-avril, 145.00 A, 146.50 V.

Clôture. — Décembre, 148.00 ; 4 premiers, 144.50 février-mars, 144.50 ; 3 de février, 145.50 ; mars-avril, 145.75.

**Huile de lin** départ Nord, Pas-de-Calais. G.-R. Les 100 kilos nets, fûts prêtés, comptant sans esc.

Première cote. — Base de liquidation, 485.00 ; novembre, 485.00 + 5.00 N ; décembre, 490.00 V ; janvier-février, 495.00 V ; 4 premiers, 495.00 V ; 4 de mars, 497.50 V ; 4 de mai, 485.00 V.

Dernière cote. — Base de liquidation, 485.00 novembre, 485.00 % 5.00 N ; décembre, 495.00 V ; janvier-février, 495.00 V ; 4 premiers, 495.00 V ; 4 de mars, 487.50 V ; 4 de mai, 485.00 V.

Clôture. — Novembre, 490.00 ; décembre, 492.50 ; janvier-février, 492.50 ; 4 premiers, 492.50 ; 4 de mars, 485.00 ; 4 de mai, 482.50.

**Tourteaux de lin** départ Nord, Pas-de-Calais, Seine-Inférieure. G.R. En vrac, comptant sans escompte

Première cote. — Base de liquidation, 124.00 ; novembre, 124.00 V ; décembre, 124.00 N ; janvier-février, 123.00 A ; 4 premiers, 123.50 N ; 4 de mai, 107.50 A.

Dernière cote. — Base de liquidation, 124.00 ; novembre, 124.00 V ; décembre, 124.00 N ; janvier-février, 123.00 A ; 4 premiers, 123.50 N ; 4 de mai, 107.50 A.

Clôture. — Novembre, 123.75 ; décembre, 124.00 janvier-février, 123.25 ; 4 premiers, 123.50 ; 4 de mai, 107.75.


***Mise au point***

Tout produit supérieur est immédiatement copié et contrefait : c'est ce qui arrive à la Quintonine. Aussi, n'acceptez aucune copie, ni aucune contrefaçon, celui qui vous conseille un produit similaire y trouve seul son compte. Lorsque vous demanderez une Quintonine, exigez bien la véritable marque et vérifiez l'orthographe.

La Quintonine est un extrait composé remplaçant l'ancien extrait de quinquina. On la verse dans un litre de vin de table et instantanément on obtient — non pas un vin de quinquina — mais un excellent vin fortifiant complet, unique et apéritif. Le prix de la Quintonine n'est que de 3 fr., toutes pharmacies.

15—3601.


## Marché des Laines

**MARCHÉ DE ROUBAIX DU 28 NOVEMBRE**

Les cours s'établissent ainsi : Décembre, 55.55, V. 55.50 ; janvier, 55.55, V. 56.50 ; février, 55.50, V. 55.50 ; mars, 55, V. 55 ; avril, 55, V. 55 ; mai, 55, V. 55 ; juin, 55, V. 55 ; juillet, 55, V. 55 ; août, 55, V. 55 ; septembre, 55, V. 55 ; octobre, 55, V. 55.

Affaires traitées : Néant


**Camionnage - Déménagements**

**E. DERONCQ & Cie**

**Gare St-Sauveur.** Té. 8.03 - 37.43


**LES RECOLTES DE 1925**

« L'Officiel » publie les résultats approximatifs des récoltes en 1925 : Surfaces cultivées en hectares et quantités récoltées en quintaux : Sarrasins, 339.360 et 4.198.690 ; maïs, 330.990 et 5.163.510 ; juillet, 16.320 et 112.120 ; pommes de terre, 1.455.300 et 146.545.940 ; betteraves à suc., 195.500 et 47.969.750 ; betteraves de distillerie, 23.990 et 6.477.000 ; houblon, 37.374 et 43.756 ; chanvre, 5.320, filasse, 65.779, graine, 18.568 ; lin, 27.967, filasse, 183.234, graine, 58.201.


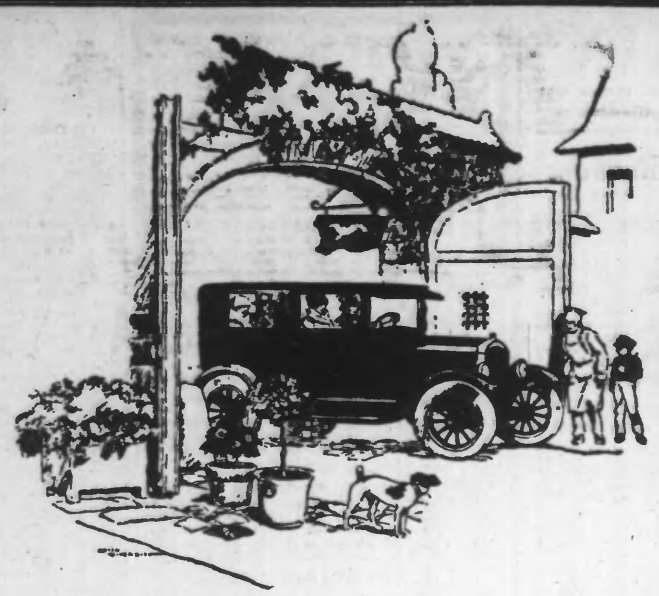

**LA FORME VAUT LE FOND**

Les carrosseries tout acier des derniers modèles Ford, ont été l'objet d'améliorations nombreuses.

De ligne impeccable, silencieuses, bien équilibrées, soignées dans leur moindres détails, elles peuvent rivaliser aujourd'hui avec les carrosseries modernes d'un prix beaucoup plus élevé. Quant aux qualités mécaniques de la Ford encore améliorées par de nouveaux perfectionnements, elles n'ont jamais été discutées, maintenant la forme vaut le fond.

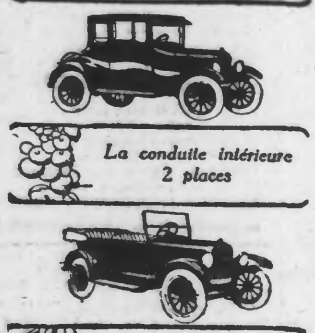

*La conduite intérieure 2 places*

*Le Torpedo 5 places*

*Le Torpedo 2 places*

LISTE DES MODÈLES TOURISTES

| | |
|---|---|
| Torpédo 5 places | 14.400 fr |
| Torpédo 2 places | 13.600 fr. |
| Conduite intérieure 2 places | 20.800 fr. |
| Conduite intérieure 2 portes | 22.000 fr. |
| Conduite intérieure 4 portes | 23.800 fr. |

Prix Usine Bordeaux

ALLEZ VOIR LA DERNIÈRE CRÉATION FORD CHEZ TOUS AGENTS

Ford

Automobiles Ford, S. A., 33, Boulevard Albert-Ier, BORDEAUX

AGENTS DANS TOUTE LA FRANCE


**LE PRIX DE VENTE DES ALCOOLS**

« L'Officiel » publie un arrêté concernant le prix de vente des alcools aux industries, déjà admises au bénéfice des cessions : 800 fr. l'hectolitre à 100 degrés, marchandise nue, prise chez le distillateur lorsque l'alcool sert au vinage ou au mutage des vins, en vue de la préparation des vins de liqueur ; 400 fr. l'hectolitre à 100 degrés, lorsque l'alcool est utilisé à la fabrication des vinaigres pour la consommation intérieure ; 300 fr. l'hectolitre, lorsqu'il est destiné à être exporté en nature; 250 fr. l'hectolitre, lorsqu'il sert à préparer pour l'exportation des spiritueux composés.

Le prix de vente des alcools mauvais goût et des flegmes, livrés dans la limite des disponibilités, à la dénaturation en vue de la préparation d'alcools de chauffage et d'éclairage ne tirant pas plus de 90 degrés 5 est fixé à 220 fr. l'hectolitre.

**UN NOEL GRATUIT**

POUR VOS ENFANTS

Envoyez dès aujourd'hui cette annonce découpée et une enveloppe timbrée à 0,25 portant votre adresse, vous pourrez profiter d'une distribution 5.000 POUPÉES articulées avec robes et habillées richement, tête inscassable, cadeau splendide.

COMPTOIR DE PROPAGANDE

Rayon G - 91, Bvd de Sébastopol, Paris-2e


**Bourse d'Affrètement de Douai**

Séance du 27 Novembre

Noyelles-Oigny (poussier de coke), 17.00 ; Noyelles-Anzin, 8.25 ; Noyelles-Epernay, 36.00 ; Noyelles-Gand-pêcherie, 12.75 ; Noyelles-Tourcoing-Blanc-Seau, 5.00 ; Gayant-Sequedin, 6.75 ; Gayant-Billancourt, 26.15 , Gayant-La Rapée, 26.65 ; Gayant-Escaudœuvres, 7.00; Gayant-Beautor, 15.00; Gayant-Paris, environs, 26.50 ; Gayant-Paris envir., 26.50 ; Eleu-Gennevilliers, 26.40 ; Eleu-Gennevilliers, 26.40 ; Eleu-Chalons-sur-Marne, 27.00 ; Eleu-Dunkerque, bassins, 11.00 ; Harnes-Billancourt, 26.65 ; Beuvry-Saint-Omer, 5.75 ; Beuvry-Beautor, 16.50 ; Escarpelle-Vendin-le-Vieil, 4.60 ; Escarpelle-Vellette, 19.00; Escarpelle-Nanterre, 25.25 ; Marles-Paris environs, 28.00 ; Bruay-Nanterre, 26.75 ; Violaines-Paris environs, 27,60.


**HERNIE**

Grâce aux célèbres Appareils sans Ressort à COMPRESSION SOUPLE de **M. GLASER** le grand spécialiste de PARIS, 44, Boulv. SEBASTOPOL la hernie, infirmité dangereuse et souvent mortelle n'est plus désormais qu'un vain mot

Sanctionnés officiellement par le Corps Médical, le 5 Juillet 1922, ces nouveaux appareils appliqués à des milliers de désespérés réalisent chaque jour des prodiges et procurent à tous ceux qui les ont adoptés la SECURITE, la SANTE, et selon l'avis des malades eux mêmes, la GUERISON DEFINITIVE.

Devant de tels résultats, garantis toujours par écrit, les personnes atteintes de hernies doivent s'adresser sans retard à M. GLASER qui leur fera gratuitement l'essai de ses appareils à :

Roubaix 29 nov. hôt de Paris, rue de Lille
Armentières, 30 nov., hôtel du Nord et du Comte d'Egmont réunis.
Bailleul, 1er décembre, h. de France d'or.
LILLE, 2 déc., à son Cabinet régional, 16, rue de la Clé, 1er étage (près Bourse).
Cassel, 3 déc., hôtel du Sauvage (Faure).
Gravelines, 4 déc., hôtel du Commerce.
Dunkerque, 5 déc., h. du Comm., 25 r. Nationale.
Valenciennes, 6 déc., hôtel de Flandre.
Hazebrouck, 7 déc., hôtel du Nord.
Avesnes, 8 déc., de 10 à 2 h., hôtel de la Gare.
Laon, 9 déc., hôt. du Commerce (face gare).

Un Collaborateur de M GLASER reçoit à

Béthune, 7 déc., hôtel de la Gare.
Desvres, 8 déc., hôtel Cazin Vigneron.
Hesdin, 9 déc., hôtel de France.

NOUVELLE CEINTURE VENTRIERE pour Déplacements Tous Organes

TRAITE de la HERNIE franco sur demande à M. GLASER, 44, boulev. Sébastopol, PARIS


## Bourse de Lille du 28 Novembre 1925

| CHARBONNAGES | C. P. | C. d. j. |
|---|---|---|
| Albi | 590 | 583 |
| » Part | 2433 | 2465 |
| Aniche | 1080 | 1097 |
| Anzin | 1095 | 1127 |
| Béthune | 3699 | 3715 |
| » 10e | 364 | 364 |
| Blanzy | 700 | 730 |
| » non lib. | 651 | ... |
| Bruay | 2691 | 2690 |
| » 10e | 273 | 277 |
| Carvin | 849 | 850 |
| Clarence | 379 | 380 |
| Courrières | 658 | 666 |
| Crespin | 269 75 | 269 75 |
| Dourges | 799 | 804 |
| Escarpelle | 1680 | 1695 |
| Ferfay | 445 | 462 |
| Flines | ... | ... |
| Frankenholz | ... | ... |
| Gouy-Servins | ... | ... |
| Lens | 339 | 340 |
| » 10e | ... | ... |
| Liévin | 280 | 284 |
| » c. de 30 act. | 8340 | 8390 |
| Ligny | 779 | 772 |
| Marles 70 % | 457 | 460 |
| Nord d'Alais | 230 | 231 |
| Ostricourt | 1059 | 1070 |
| Sarre anc. | 1255 | 1263 |
| Sarre nouv. | 1215 | ... |
| Thivencelles | 230 | 230 |
| Vendin | 166 | 166 |
| Vicoigne | 519 | 535 |
| Vimy | ... | ... |

| PÉTROLES | C. P. | C. d. j. |
|---|---|---|
| Dabrowa Cap. | 462 | 475 |
| » Jce | 268 50 | 282 |
| » Part. | 720 | 734