POUR 500 fr. — le reste payable en 24 MOIS — vous trouverez un BON PIANO

Neuf ou Occasion — Garanti — Prix très avantageux

SCHILLIO. Agent Principal
LILLE, 41, rue des Pyramides ;
ROUBAIX, 3, Grand'Rue (près Grand'Place).
VALENCIENNES, 9, rue Ferrand.
OUVERT LE DIMANCHE

MALADIES DES OREILLES du NEZ, de la GORGE
DOCTEUR SPÉCIALISTE de la Faculté de Paris
Tous les jours, de 9 heures à 7 heures — MÊME DIMANCHES ET FÊTES —
32, Rue Faidherbe, 32, LILLE

Cadeau utile
UNDERWOOD
Portative
MACHINE A ECRIRE REDUITE
Prenant papier format commercial
— Demandez Notice R —
JOHN UNDERWOOD & Cie
33, Bd Carnot - LILLE

FABRIQUE DE
BICYCLETTES
à CREDIT ou au COMPTANT
c'est toujours **MOITIÉ** meilleur marché qu'ailleurs

BICYCLETTES de fatigue, bicyclettes de course et demi-course, bicyclettes de dames et bicyclettes d'enfants. Tous les modèles sont garantis pendant trois ans, et depuis **225**

MACHINES A COUDRE les plus vites, les plus perfectionnées, les plus puissantes, garanties 10 ans, depuis **395**

et pour TOUS LES ARTICLES VOUS TROUVEZ LES MÊMES DIFFÉRENCES DE PRIX AUX
Etablissements HOUSSOULLIEZ
13, rue du Havre - CALAIS
Demander les circulaires concernant cycles et machines à coudre en joignant timbres-poste. — R. C. Calais 4624.

FABRIQUE
CHEMISES
POUR HOMMES
ECRIVE, 55, rue du Bourdeau — LILLE —

CABARETIERS achetez un
Piano Automatique
— L. BAILLEUL —
23, place de Rihour, LILLE
et vous ferez des affaires d'or
Les meilleurs prix à crédit et au comptant

Revendeurs
Voyez Collection Hiver
Robes, Manteaux Peignoirs
Articles Fantaisie pour Dames et Enfants
Tissus au Mètre
DASSONVILLE
76 Rue Jeanne-d'Arc LILLE 76

Ecole de Chauffeurs
La plus ancienne du Nord
Cours de mécanique quotidien
— BREVET GARANTI —
130-132, rue d'Esquermes, LILLE
Téléphone 45.05

FABRIQUE BONNETERIE
Bas, Chaussettes, Chandails Dempsey, Swearters, Sous-Vêtements pour détaillants. — Echantillons contre remboursement.
L. BALCAEN
18, rue Ste-Thérèse, ROUBAIX

FIN DE SAISON
AU
DRAPEAU BELGE
99 - Rue Gambetta - 99 LILLE
RABAIS CONSIDÉRABLES
VOYAGE REMBOURSÉ

COMPLETS
Valeur 105, soldés
75 fr.
en cheviotte bleue ou draperie anglaise, dessins classiques ou fantaisie.

PRIMES
Imperméables
Valeur 49 soldés **29 fr.**

Vestons Cuir
Valeur 125 soldés **85 fr.**

PARDESSUS
Valeur 175, soldés
115 fr.
en très belle draperie d'Elbeuf, grand choix de nuances et de formes.

1.000 Complets soldés de 175 à **45 fr.**

Raglan 125 95 **69 f.**

Nous ne fabriquons pas que du Vêtement BON MARCHÉ. Tous nos articles sont vendus sur les mêmes bases

Raglan valeur 125 soldé **59 f.**

Fins de Séries depuis..... **45 fr.**

LES MAGASINS RESTENT OUVERTS LES 1er, 2 et 3 JANVIER

CAISSE FRATERNELLE DE CAPITALISATION

Société Anonyme Française pour favoriser l'Economie et l'Epargne
au Capital de QUATRE MILLIONS de Francs.
Entreprise privée assujettie au contrôle de l'Etat
Siège Social : 42, Rue d'Artois - LILLE
R. C. 1841.

GRANDE BAISSE DE TARIF

La Caisse Fraternelle, dont les réserves et les bénéfices s'accroissent considérablement d'année en année du fait de l'énorme progression de ses affaires, de la réduction remarquable de ses frais généraux et de la hausse continuelle du taux de ses placements, a résolu de faire bénéficier de son succès sans précédent tous ses adhérents à cotisations mensuelles.

A partir du 1er janvier 1925, la Caisse Fraternelle, moyennant les mêmes versements, assure à ses nouveaux adhérents :
1° Le même capital garanti trois ans plus tôt.
2° Une avance garantie après deux ans de versements.
3° Une augmentation considérable de toutes les valeurs garanties, celles-ci dépassant les versements après quatorze ans.
4° Une part dans les bénéfices, après quinze ans de versements.

Les anciens adhérents doivent demander à leur agent dans quelles conditions ils peuvent bénéficier des avantages de notre nouveau tarif.

NOUVEAU TARIF

(Durée maximum 30 ans. — Versements pendant 25 ans au plus)
Part de bénéfices après 15 ans

Capital garanti	5.000	10.000	25.000	50.000 fr.
Versements par mois	15	25	50	100 fr.
Maximum des versements	2.000	5.000	15.000	30.000 fr.
ou Prime unique (dur. maximum 33 ans)	1.700	3.400	8.500	17.000 fr.

Tous les titres sont au porteur.
Le porteur peut toujours cesser ses versements.
Après deux ans, il a droit à une avance garantie.
Après quinze ans, c'est-à-dire après avoir participé à 180 tirages lui garantissant 900 chances de remboursement au capital garanti, le porteur a droit : 1° A sa valeur de rachat garantie, supérieure à ses versements ; 2° A sa part de bénéfices.

DEMANDEZ UN SPECIMEN DE TITRE DU NOUVEAU TARIF

DOUZE TIRAGES GARANTIS PAR AN

Tous les titres portent une combinaison de trois lettres qui leur assure à chaque tirage mensuel, une chance de remboursement égale à 1 : 3.125.

Les tirages ont lieu en public, au siège social, le dernier mercredi de chaque mois, à neuf heures.

Trois roues mobiles portant chacune les 25 lettres de l'alphabet désignent à chaque tirage cinq combinaisons différentes de trois lettres.

Tous les titres portant l'une de ces cinq combinaisons sont aussitôt remboursés au capital garanti, à la seule condition que les cotisations échues avant le mois du tirage aient été payées.

TIRAGE DU 30 DECEMBRE 1925

Combinaisons sorties		Titres remboursables		
1°	C. L. X.	4 Titres de	500 :	2.000 fr.
2°	D. I. F.	16 »	1.000 :	16.000 fr.
3°	B. R. Z.	45 »	2.500 :	112.500 fr.
4°	T. Q. D.	40 »	5.000 :	200.000 fr.
5°	R. I. Z	11 »	10.000 :	110.000 fr.
		3 »	50.000 :	150.000 fr.
		Soit 119 Titres pour		590.500 fr.

Les noms et adresses des porteurs de ces Titres seront publiés dans le « RÉVEIL DU NORD » de Dimanche.

SI VOUS AVEZ DES ECONOMIES,
SOUSCRIVEZ à la Caisse Fraternelle des titres à prime unique.
Pour recevoir franco un titre entièrement libéré, envoyer :
171 frs 20 pour un titre de 500 francs
342 frs 40 — — 1.000 —
856 frs 00 — — 2.500 —

SI VOUS N'AVEZ PAS D'ECONOMIES,
SOUSCRIVEZ à la Caisse Fraternelle des titres à versements mensuels
Pour souscrire un titre à versements mensuels, envoyer :
22 fr. pour un titre de ..... 5.000 fr. (10 fr. les mois suivants)
44 fr. — ..... 10.000 fr. (20 fr. — —
110 fr. — ..... 25.000 fr. (50 fr. — —
220 fr. — ..... 50.000 fr. (100 fr. — —

Prochain Tirage le 27 JANVIER 1926
Notices explicatives et renseignements sur demande à M. Rene CUVILLIER, Directeur, 42, rue d'Artois, LILLE ou à l'un des représentants de la Société
Le remboursement de tous les titres est garanti.

APRÈS QUINZE ANS PARTICIPATION AUX BÉNÉFICES

Le moins cher de Lille
A SAINT ELOI
75, rue Gambetta, LILLE

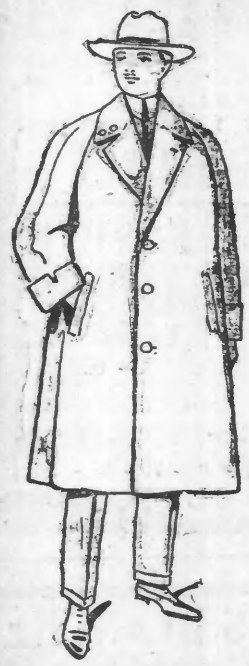

Actuellement SOLDE DE TOUTES
NOS FINS DE SÉRIES
FABRIQUANT NOUS-MÊMES nous ne vendons que de la BELLE CONFECTION
RIEN DE VULGAIRE « A SAINT-ELOI »

PARDESSUS
Raglan haute nouveauté Soldés à moitié Prix **55 fr.**
Séries supérieures doublés laine 150. 125 et **85 fr.**

COMPLETS HOMME
150, 125, 89 et **45 fr.**

VESTONS CUIR
150, 125 et **85 fr.**

PRIME à tout Acheteur - Nous remboursons le voyage Aller-Retour

Les Magasins restent ouverts les 1er, 2 et 3 Janvier

MARCHANDS
de Tabliers, Robes, Peignoirs, Jupons, Blouses, Lingerie, etc., vous savez que la meilleure adresse c'est
Chez HOUREZ
91, rue de Mouvaux, Roubaix.
Vous y trouverez aussi des Coupons et tous Tissus en solde 11.988.

FOURRURES
Soldes de fin de saison AVEC RABAIS MONSTRE dans tous les manteaux de loutre, astrakan, vison, etc.
Occasions sensationnelles en écharpes skungs, vison, petits gris, murmel, renards, fourrures de belles qualités.
A la Loutre de Mer
13, r. Massena, au 1er étage — LILLE —
Maison de fourrures de confiance vendant le meilleur marché de toute la région.

J'ACHÈTE TRÈS CHER VIEUX DENTIERS
jusqu'à 20 fr. la dent or. Or, de 5 à 10 fr. le gramme
44, rue Lepelletier, 44, LILLE

A Saisir
PLUSIEURS SELLES OCCASIONS PIANOS
PLEYEL
ÉRARD
GAVEAU
BORD
ELCKÉ
FOCKÉ, etc.
FACILITES DE PAIEMENT
64, rue du Long-Pot, 64
Fives-Lille (Cars G. N. V.).

RHUMES – GRIPPES – BRONCHITES
***SI VOUS TOUSSEZ** tant pis pour vous !*
***Vous seriez GUERIS de SUITE** en employant le*
Sirop de Ma Tante Catherine
QUE TOUT LE MONDE CONNAIT BIEN DANS LA REGION DU NORD
Essayez-en seulement un flacon
Exiger la Croix Bleue sur l'étiquette du flacon à l'usage des grandes personnes et la Croix Rouge sur celui à l'usage des enfants. Ne pas confondre.
Dépôt : LILLE, Pharmacie PERRIN, 32, rue du Sec-Arembault (Ex-Rue du coin de la rue Neuve
WAZEMMES, Phies Lebiat, Valentin Macaire ; Cuvelier, place Vanhoenacker ; Gillard, 23, rue de Paris ; COUTRAIS ; Phies Decroix ; Stehle, Delaître, 181, rue d'Artois ; FIVES, Phies Delporte, Deblock, Fache, Joly ; HELLEMMES, Phies Chuffart, Deblock, Claeys ; THUMESNIL, Phie Dumartier ; LESQUIN, Phie Berlin ; MARCQ-EN-BARŒUL, Phies Helbold, Piheri ; LA MADELEINE, Phie Dereu ; St-MAURICE, Phie Gillebert ; RONCHIN, Phie Deblock ; CANTELEU, Phie Vitrant ; LOMME, Phie Lesage ; BOIS-BLANCS, Phie Houvier ; HOUPLINES, Phie Pruvost ; ARMENTIERES, Phies Guermonprez, Devred, Bartier ; BRUAY, Phie Dupont ; CARVIN, Phies Dacheville, Lepreux ; SECLIN, Phie Rombaud ; MERVILLE, Phie Lecomte ; BAILLEUL, Phies Desodt, Bruneel ; ROUBAIX, Phies Magron, r. Neuve, Corbeaux, 20 r. de Lannoy ; WATTRELOS, Phie Mellin ; TOURCOING, Phies Masclet, 18, r. Carnot Geoffroy, 15, r. de Mouvaux ; DOUAI, Phie Delautre ; VALENCIENNES, Phie Lequesne ; SOMAIN, Phie Hesse ; CAMBRAI, Phies Cnudde, Duez ; BETHUNE, Phie Dalle ; QUESNOY-sur-DEULE, Phie Garin ; LENS, toutes Pharmacies ; AVION, Phie Clavier ; OIGNIES, Phie Leclercq ; MARAIS-DE-LOMME, Phie Wasselin ; DENAIN, Phie Becquet ; HERIN, Phie Cortois ; ANZIN, Phie Raynaud.

Au **301**
Rue Jules-Guesde, ROUBAIX
Maison DERRYX
CRÉDIT A TOUS -:- CREDIT A TOUS
Meubles en tous genres — Matelas, Literies, Lits émaillés, Sommiers — Vêtements confectionnés et sur mesure pour Hommes, Cadets, Dames et Filles — Chaussures de luxe et de fatigue — Feux à Cuisinières en émail et fonte — Emaillés — Couverts — Montres — Horloges — Réveils — Musiques parlantes — Disques — Vélos en tous genres, etc..
Pour obtenir un compte, s'adresser ou écrire à la Maison. — Catalogues sur demande. — Représentants pour Tourcoing et environs, Léon DERRYX, 93, rue du Virolois, Tourcoing. — Pour Wattrelos et environs, Arthur FLIPOT, 2, rue de Tourcoing, Wattrelos.

---

20 FRANCS PAR MOIS
Tous les PHONOS
Pathé
Demandez catalogue et conditions
Etablissem. SMAGGHE près la Gare, à SECLIN (Nord). R. C. Lille 1309.

ACHAT
au plus haut prix
BRILLANTS
Vieux Dentiers, Vieux Bijoux Or, Platine, Argent
S'adresser pour renseignements :
M. IDAGER, 7, r. des Sept-Agaches, Lille
(Près de la Grand'Place)

Aux Fabricants Réunis
DENEUVILLE Opticien Spécialiste
45, rue du Molinel, LILLE (ancienne rue du Dragon)
Pince-nez, depuis. 5 francs
Ouvert Dimanches et Fêtes toute la journée

BEURR frais de Bretagne **16,60** le kilo
franco votre gare ou domicile par postal de 9 k. net.
Qualité garantie 1re choix.
G. LE MEUR, beurres, à Ploërmel (Morbihan).
Compte chèques-postaux Nantes 125,94.

POUR ETRE FORT
Faire disparaître l'Anémie, Pauvreté du sang, Pâleur du visage, Flueurs blanches, Chlorose, Palpitations du cœur, Pertes d'appétit, Dyspepsie, suite d'influenza, Faiblesse générale, Respiration courte, Périodes irrégulières Neurasthénie.
Prenez des Plantes Régénératrices Achille LIEVIN
Prix du Traitement : 5.80 Envoi par poste : 6.50
Seul Dépôt : AU MEDECIN D'HERBES
94, Rue Léon-Gambetta, LILLE R.C. 17276

Publications Légales

VILLE DE LILLE
ADJUDICATION
Le Maire de Lille donne avis que le 19 Janvier 1926, à 15 heures, il sera procédé, dans l'une des salles de l'Hôtel de Ville, à l'Adjudication des travaux de curage des Canaux, Egouts, Aqueducs, etc..., pour les années 1926, 1927 et 1928.
Les pièces relatives à cette adjudication sont déposées au Bureau des Adjudications de la Mairie où les intéressés peuvent en prendre connaissance. 31.069.

SOCIÉTÉ ANONYME D'APPROVISIONNEMENT
« Producta »
Messieurs les actionnaires sont priés d'assister à l'Assemblée Générale Extraordinaire qui se tiendra le Samedi 9 Janvier 1926, à quatre heures de relevée, au siège social de la Banque Centrale de l'Union, 103, Bd de la République, La Madeleine-lez-Lille
Ordre du jour :
1° Exposé de la situation
2° Mesures à prendre
Le Conseil d'Administration.
26.479.

CESSIONS
Première insertion
Par acte s. s. p. privé en date du 28 décembre 1925, enregistré à Lille le 29 décembre, f° 91, case 9, M. DAELMAN Joseph, cafetier, 225, rue des Postes, à Lille, a cédé à M. Auguste BENET, 10, rue de la Justice, Lille, son fonds de commerce d'Estaminet sis 225, rue des Postes, Lille.
Les oppositions seront reçues chez M. BINAULT, brasseur, rue d'Arcole, à Lille, jusqu'au 10me jour que suivra la 2me insertion. 26.491.

Etude de Me Louis HOUSQUAINS, Docteur en droit, Avoué, 8 bis, rue Georges Chastelain, à Valenciennes.
DIVORCE
Extrait prescrit par l'article 247 à 3 du Code Civil.
D'un jugement de défaut rendu par le Tribunal civil de Valenciennes, le 29 juillet 1925, enregistré, entre : Mme Adèle CHASTIN, épouse de M. Georges GUILLAIN, monteur-électricien, domiciliée de droit avec lui, à Anzin, rue de St-Amand, 283, mais résidant de fait à Valenciennes, 44, rue de l'Escaut, demanderesse, ayant Me Louis HOUSQUAINS pour avoué constitué, d'une part, et M. Georges GUILLAIN, monteur-électricien, demeurant à Curgies, chez M. Alphonse Guillain, défendeur défaillant, d'autre part.
Il résulte que le divorce d'entre les époux GUILLAIN-CHASTIN a été prononcé au profit de la femme.
La présente insertion est faite en vertu d'une ordonnance rendue par M. le Président du Tribunal civil de Valenciennes, le 23 décembre 1925, enregistrée, pour faire courir les délais à l'égard de M. GUILLAIN Georges, le jugement n'ayant pu être signifié à sa personne.
Pour extrait :
Signé : HOUSQUAINS.
Enregistré à Valenciennes le 28 décembre 1925, f° 93, case 10. Reçu 18 francs. Signé : CAUVIN. 31.066.

Annonces Régionales

Offres d'Emplois

JEUNE FILLE est demandée Buvette Gare LENS. 31.034.

ON DEMANDE FEMME pour entretien bureaux tous les jours. Prendre adresse bureau du journal. 31.164.

REPRÉSENTANTS D'EPICERIE en GROS
On demande BON REPRESENTANT d'Epicerie en Gros au courant et bien introduit dans le détail, région autour d'Arras. Bonne situation stable et d'avenir. Ecrire au bureau du journal aux initiales C. C. R., en indiquant âge et références. 31.055

JEUNE BONNE est demandée. 100 fr. par mois. Boulangerie, 94, rue de la Barre, LILLE. 26.481.

Ebénistes et Sculpteurs demandés. Jules SCHEERS, 218, faubourg d'Arras, Lille. 26.468.

BONNE On demande BONNE sachant cuisiner, bons gages, bonne nourriture, références exigées, 39, rue des Pyramides LILLE. 42.495.

Demandes d'Emplois

Bon Comptable disposant de quelq. heur. recherche toutes Compt. et tous travaux. Ecr. init. H. M. « Réveil ». 30.912.

COMMERÇANTS, INDUSTRIELS GARAGISTES & PARTICULIERS
Si vous désirez un bon Chauffeur-Mécanicien, adressez-vous au siège de l'Amicale des Chauffeurs et Mécaniciens, Café de la Tête d'Or, 12, rue Nationale, Lille. — Téléphone : 49-55. 30.673.

Cessions

ESTAMINET avec salle pour Sociétés. Bonne vente prouvée. On peut faire Restaurant. A céder, cause santé. 35.000 frs. Prendre adresse « Réveil ». 13.450.

EPICERIE-BUVETTE Située à Lille. Loyer plus que couvert. Bonne vente. Prix 17.000 fr. Régis DERENCOURT, 23, rue de Béthune, Lille. 13.477.

BOUCHERIE-CHARCUTERIE Banlieue de Lille. Beau logement. Bonne vente. Cède cause départ forcé. Prix 12.000 fr. Régis DERENCOURT, 23, rue de Béthune, Lille. 13.474.

ANNONCES POPULAIRES

Ces annonces sont affichées GRATUITEMENT dans notre hall, à Lille, au fur et à mesure de leur réception
Prix à la ligne :
Extra-Régionales 3 fr. : Demandes d'Emploi 1.25 ; Divers 1.50

ESTAMINET Banlieue immédiate de Lille, situé dans rue très passante. Loyer plus que couvert. Nouveau hall. Jeu de bouchon. Prix 12.000 fr. On traite avec 5.000 fr. cpt. Régis DERENCOURT, 23, rue de Béthune, Lille. 13.476.

A CÉDER COMMERCE DE LAITIER pour cause de maladie. Bonne clientèle. Prendre l'adresse bureau du journal. 31.049

EPICERIE-BUVETTE Maison libre de tous fournisseurs. Loyer couvert. Bail 3, 6, 9. Vente pouvant être augmentée très facilement. Prix 17.000 fr. Régis DERENCOURT, 23, rue de Béthune, Lille. 13.475.

Avec 6.000 fr. Comptant JOLI PETIT CAFÉ bien situé, à LILLE. Bonne vente. Beau logement. Long bail. (Libre de tout). Prix demandé : 16.500 francs. S'adresser chez L. DESPRET, 13 et 15, place Rihour à Lille. 13.473.

ÉPICERIE A CÉDER contre maison. Prix 8.000 frs. Adresse bureau du journal, Tourcoing. 1129.

A CÉDER Pour cause de départ, ESTAMINET bien situé près de la Grande-Place, dans ville Pas-de-Calais. Piano automatique, bonne vente. On peut faire Restaurant. Chambres pour voyageurs. Prix modéré. Prendre adresse « Réveil ».

Avis divers

Etude de Me JEANNET, notaire à Wavrin, successeur de Me GORISSE. Téléph. 3.
EMMERIN
10 MAISONS et 1 HECTARE 65 ARES de fonds et terres en labour, à adjuger en 10 lots, Mairie d'Emmerin, le 16 Janvier 1926, à 14 heures.
S'adresser audit Me JEANNET, notaire, ou à M. BEAUREPAIRE, architecte-géomètre à Emmerin. 31.027.

PERDU Jeudi 24, une ROUE DE SECOURS de voiture Ford, sur la route de Lens à Avion par La Coulotte, ou dans l'une de ces deux villes. Récompense. Ecrire Arthur BAILLY, négociant, St-Omer. 31.047

HYPOTHÈQUES Capitaux à placer sur hypothèque, taux modérés. S'adresser à M. Sosthène PAMART, à Lille, 32, rue du Maire-André, de 9 à 12 h. et de 3 à 5 h. — Tél. 25-12. — Achat vente et location de maisons et terrains, conseils gratuits aux propriétaires pour la révision des baux (loi du 7 juillet 1925). 12.263

LIQUIDATION d'un lot important de BARAQUEMENTS, tous modèles, depuis 800 fr. S'adresser à M. LEBRUYNE, 37, Faubourg-d'Arras, 37, Béthune. 23.482

LONG CRÉDIT Vélos Alcyon, Armor, Ryssel, etc. — Machine à coudre « Athos ». — COUSSETTE Henri, à Annezin (P.-de-C.).

SINISTRÉS Pour le paiement de vos DOMMAGES DE GUERRE Pour la vente de vos titres de créance Voyez **G. DEGRYSE** 100 d'Artois LILLE Tél. 4869

A VENDRE GARDE-ROBES chêne, 31, rue de Douai, Lille.

Il a été Perdu sur le parcours du tramway I un rouleau contenant le mémoire de maçonnerie d'une église. Prière de le rapporter 50, rue Henri-Kolb, Lille. — Forte récompense. 26.489.

PETITS PRÊTS consentis à toutes personnes honorables Remboursement par mensualités. Demander avec un franc la brochure explicative à la Banque Moderne LE BIEN-ETRE, 125 boulevard de la Liberté LILLE. 12.25.

A VENDRE d'occasion 200 feux tous modèles et nombreux articles de ménage, piquets de clôture de jardins, matériaux divers. — Au 27, rue Basse, Tourcoing, il y a de tout. — Allez visiter. 1126.

TOLES ONDULEES Neuves et occasion, à vendre. VAN HOUCKE, 15, rue des Augustins, Lille. — Tél. 35.52. 12.788.

PRÊTS pour construire. S'adres. 9, r. Victor-Hugo, à Lens. 28.888.

ELECTRICIENS SEULEMENT Voyageur d'importante fabrique parisienne de Plafonniers et Lustres, se tient à votre disposition pour commandes. Prix sans concurrence. Ecrire BER, Hôtel Excelsior, 56, rue de Lille, Lens. 30.675.

OCCASION A VENDRE Jazz-Band et Graphophone, état neuf. S'adresser 18, rue Gosselin, Fives-Lille. 26.490.6

DIVORCE — MICHEL JOYE — Gradué en Droit 18, rue Jacquemars-Giélée — LILLE — Consultations de 2 à 5 heures, sauf jeudi ; dimanche matin sur rendez-vous. Bureau à Paris. 12.143.

VÉLOS A SAISIR de suite, belle occasion, 2 Bicyclettes, une 1/2 course, une routière. Prix 300 frs. RAPP Louis, rue du Trieu, 109, Escautpont. 31.063.

AUTO A VENDRE Superbe occasion, 6 places, marque « Unic ». — Prendre adresse au bureau du journal.

HANGAR FER Couvert tôles, 1.600 m2, portée 14.50, à vendre totalité ou parties. VAN HOUCKE, 67, rue de Marquillies, téléphone 50.73, Lille. 30.714.

BARAQUEMENTS Occasion, tous types. CAUCHY Estrées (Nord) 30.064.

POUR VOS **IMPERMEABLES** réparations accroc, recollage, adressez-vous à fabricant spécialiste bravete, 14 bis rue Eugène-Jacquet, LILLE.

FERMES UTILES TRES JOLI PIANO acajou massif, verni clair, 1300 fr., 128, rue Meurein, LILLE. 26.494.

COUTURIÈRES Chez J. VANDENBULCKE-BÉGU, 39, rue Brûle-Maison, Lille, vous trouverez pr vos robes des coupes tissus mode popeline, cover-coat, serge, etc. Prix sans concurrence. Toile lin 6 frs le m. 140.

A VENDRE MAISON 6 pièces, 2 caves, cour couverte, libre sous peu. Prix 26.000 francs. S'adresser 113, rue des Stations, Lille. 26.492.

BARAQUEMENTS 2 pièces 800 et 3 pièces 1000 fr. BROUTIN, Achiet (P.-de-C.).

MAGASIN-ATELIER A LOUER, libre de suite, 26, rue de Wazemmes, LILLE. 26.460.

A VENDRE BARAQUEMENTS toutes dimensions, occasions réelles, 114, rue du Paradis, Sin-le-Noble. 31.017.

Dettes

M. BERTHIN Jules, demeurant à Montigny-en-Gohelle, informe le public qu'à dater de ce jour il ne reconnaîtra plus les dettes que pourrait contracter sa femme, née Louise DUPIRE, qui a quitté le domicile conjugal. 31.053.

M. DAL Alphonse, demeurant à Wingles, rue du Pronier, informe le public qu'à partir de ce jour il ne reconnaîtra plus les dettes que pourrait contracter sa femme, née Germaine BERTRON, qui a quitté le domicile conjugal. 31.002.

M. Camille THERY informe le public qu'à partir de ce jour il ne reconnaîtra plus les dettes que pourrait contracter sa femme, née Florentine DORCHIES. 26.465.