Les SAVONNERIES LEVER, HAUBOURDIN-LEZ-LILLE (Nord)
Fabricants du célèbre "LUX" pour lingeries délicates

UN MILLION à GAGNER

LE 1er FÉVRIER 1926

en achetant une obligation **CRÉDIT NATIONAL** 5 o/o payable 15 fr. en souscrivant, le solde en 6, 12, 18 ou 24 mois, conformément à la loi du 12 mars 1900. Dès le premier versement on devient propriétaire du titre comme s'il était payé comptant et *l'on a droit à la totalité du Lot gagné.* Tout titre non gagnant est remboursé à 500 fr.
Les Obligations CRÉDIT NATIONAL 1920 offrent 8 tirages par an et 20 millions de Lots.

A CHAQUE TIRAGE :

1 Lot de 1 MILLION		2 Lots de	200.000
1 Lot de	500.000	3 Lots de	100.000
		6 Lots de	50.000

Le nombre des titres étant limité, envoyez de suite votre souscription ou un mandat-poste de 15 f. à
COMPTOIR GÉNÉRAL DE CRÉDIT, Service IL 23, rue Saint-Lazare, PARIS

LISTE OFFICIELLE APRES TIRAGES

Un mauvais rhume

Au lieu de le négliger, traitez-le donc par cette méthode si simple et peu coûteuse qui consiste à prendre, le plus souvent possible, sans interrompre vos occupations, une **Pastille Richelet,** véritable « Potion sèche », et le soir, en se couchant, quelques cuillerées de **Pectoral Richelet,** à action renforcée. Ainsi, vous éviterez les complications d'un rhume mal soigné : bronchite, fluxion de poitrine, broncho-pneumonie, pleurésie. Ce traitement si pratique donne également des résultats extraordinaires dans les cas chroniques : asthme, catarrhe, emphysème ou encore de grippe. Au dehors, la **Pastille Richelet,** chez soi, le **Pectoral Richelet,** et vous serez sauvé.

Toutes pharmacies : la Pastille Richelet, **3 fr. 25** la boîte ; le Pectoral Richelet, **7 fr. 95** le flacon. A défaut écrire aux Laboratoires Richelet, 28, rue de Belfort, Bayonne (B.-P.).

La Laine Au P'TIT QUINQUIN se vend au détail **3 fr. 50 et 4 fr.** la pelote de 50 gr.

Les prix que nous pratiquons ne nous permettant pas l'envoi d'échantillons, nous nous excusons auprès des clientes, qui nous ont honorés de leur demande par lettre, de ne pouvoir les satisfaire.

Tous les Jeudis : Distribution de Jouets

A tout acheteur, est offert notre calendrier "Le P'TIT QUINQUIN", véritable œuvre d'art due au talentueux peintre lillois Monette.

Manufacture M. COMBLE, C. DEHERRIPON & Cie
LILLE, 145 et 145 bis, rue d'Artois, — Télép. 48.10

UN NOUVEAU REMÈDE CONTRE LA TUBERCULOSE ET toutes les maladies similaires

La Tuberculozyne

DE

DERK P. YONKERMAN

Derk P. Yonkerman
l'inventeur de la Tuberculozyne

La **TUBERCULOSE,** la maladie la plus redoutable du siècle, celle qui a fait le plus de victimes dans le monde entier, est continuellement l'objet de recherches savantes, qui ont plus ou moins bien réussi. Après vingt ans de travaux personnels, d'expériences, Derk P. Yonkerman a découvert un remède qui guérit cette terrible affection lorsque le malade est **pris à temps** et qui donne des résultats inespérés dans beaucoup de cas graves. L'efficacité de ce traitement vraiment remarquable a été prouvée et est encore démontrée tous les jours, alors que beaucoup d'autres traitements, pour consciencieux qu'ils puissent être, n'apportent au malade que peu ou pas d'amélioration.

Quelle que soit votre situation, si vous souffrez **d'asthme, bronchite aiguë ou chronique, catarrhe, douleurs dans la poitrine, pneumonie, suites graves de rhumes négligés, etc...,** enfin si malheureusement vous *êtes atteint de* **tuberculose,** ce remède efficace est à votre portée, n'entrave en aucune façon **vos occupations journalières et ne vous oblige à aucun régime spécial.**

Pour tous renseignements, et pour vous convaincre préalablement, envoyez votre nom et votre adresse à M. Carpentier, pharmacien de 1re classe, licencié ès-sciences, préparateur de la TUBERCULOZYNE (Yonkermann)
Départ : 63 — rue Taitbout, 80, PARIS (IXe)

UN ENVOI ABSOLUMENT GRATUIT

vous sera fait d'une **brochure documentée** contenant toutes les instructions nécessaires pour l'utilisation du traitement. Vous y verrez toutes les indications indispensables, avec la bibliographie des **travaux scientifiques et références authentiques** dont la **TUBERCULOZYNE** a été l'objet, ainsi que les **attestations** de malades guéris, reconnaissants, attestations qui sont à la disposition de tous.

"LES MEUBLES A CREDIT" HENRI DESSENT

76, faubourg Saint-Antoine, 76, PARIS — Métro Bastille

Achetez avant la hausse avec 15 MOIS DE CREDIT

la Chambre « Populaire »

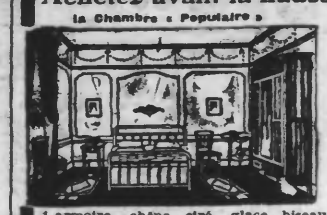

Marque de garantie

la Chambre « Confortable N° 2 »

1 armoire, chêne ciré, glace biseautée;
1 lit en chêne assorti, larg. 1 m. 25 ;
1 sommier tapissier ;
4 matelas à bourrelets ;
1 traversin plumes ;
2 oreillers ;
1 table de nuit, chêne ciré, marbre ;
1 toilette bois courbé ;
1 garniture 5 pièces en faïence ;
2 chaises cannées ;
1 couverture laine blanche ;
1 couvre-lit piqué, satinette, d.-face ;
1 descente de lit ;

Les 19 pièces : 1.900 francs

Premier versement : 400 fr.
15 mensualités à 100 francs

1 armoire 3 portes, noyer sculpté frisé glace ovale ;
1 lit assorti 1 m. 40 ;
1 sommier tapissier ;
1 matelas lainette à bourrelets ;
1 traversin plumes, première qualité ;
2 oreillers plumes, première qualité ;
1 table de nuit, marbre.

Les 8 pièces : 2.550 francs

Premier versement : 450 fr.
15 mensualités à 140 francs

DEMANDEZ LE CATALOGUE R.

RHUMES — GRIPPES — BRONCHITES

***SI VOUS TOUSSEZ** tant pis pour vous !*
***Vous seriez GUERIS de SUITE** en employant le*

Sirop de Ma Tante Catherine

QUE TOUT LE MONDE CONNAIT BIEN DANS LA REGION DU NORD

Essayez-en seulement un flacon

Exiger la **Croix Bleue** sur l'étiquette du flacon à l'usage des grandes personnes et — la **Croix Rouge** sur celui à l'usage des enfants. Ne pas confondre.

Dépôt : LILLE, Pharmacie PERRIN, 32, rue du Sec-Arembault (Près du coin de la rue Neuve)

WAZEMMES, Phies Leblat, Valentin Macaire; Cuvelier, place Vanhœnacker; Gillard, 283, rue de Paris; **ESQUERMES,** Phies Decroix, Brame, Delcambre, 181, rue d'Artois; **FIVES,** Phies Delporte, Deblock, Fache, Joly; **HELLEMMES,** phies Chuffart, Deblock, Claeys; **THUMESNIL,** Phie Dumartier; **LESQUIN,** Phie Bertin; **MARCQ-EN-BARŒUL,** Phies Helbold, Pihen; **LA MADELEINE,** Phie Dereu; **St-MAURICE,** Phie Gillebert; **RONCHIN,** Phie Deblock; **CANTELEU,** Phie Vitrant; **LOMME,** Phie Lesage; **BOIS-BLANCS,** Phie Houviez; **HOUPLINES,** Phie Pruvost; **ARMENTIÈRES,** Phies Guermonprez, Devred, Bartier; **BRUAY,** Phie Dupont; **CARVIN,** Phies Dacheville, Lepreux; **SECLIN,** Phie Rombaud; **MERVILLE,** Phie Lecomte; **BAILLEUL,** Phies Desodt, Bruneel; **ROUBAIX,** Phies Magron, r. Neuve, Corbeaux, 90 r. de Lannoy; **WATTRELOS,** Phie Mellin; **TOURCOING,** Phies Masclet, 18, r. Carnot Geoffroy, 15, r. de Mouvaux; **DOUAI,** Phie Delaoutre; **VALENCIENNES,** Phie Lequesne; **SOMAIN,** Phie Hesse; **CAMBRAI,** Phies Cnudde, Duez; **BÉTHUNE,** Phie Dalle; **QUESNOY-sur-DEULE,** Phie Garin; **LENS,** toutes Pharmacies; **AVION,** Phie Clavier ; **OIGNIES,** Phie Leclercq ; **MARAIS-DE-LOMME,** Phie Wasselin ; **DENAIN,** Phie Hecquet ; **HÉRIN,** Phie Cortois ; **ANZIN,** Phie Raynaud. **SAINT-AMAND,** Pharmacie Noé

PIERRE MARCHAL

38-40, Rue Esquermoise, LILLE

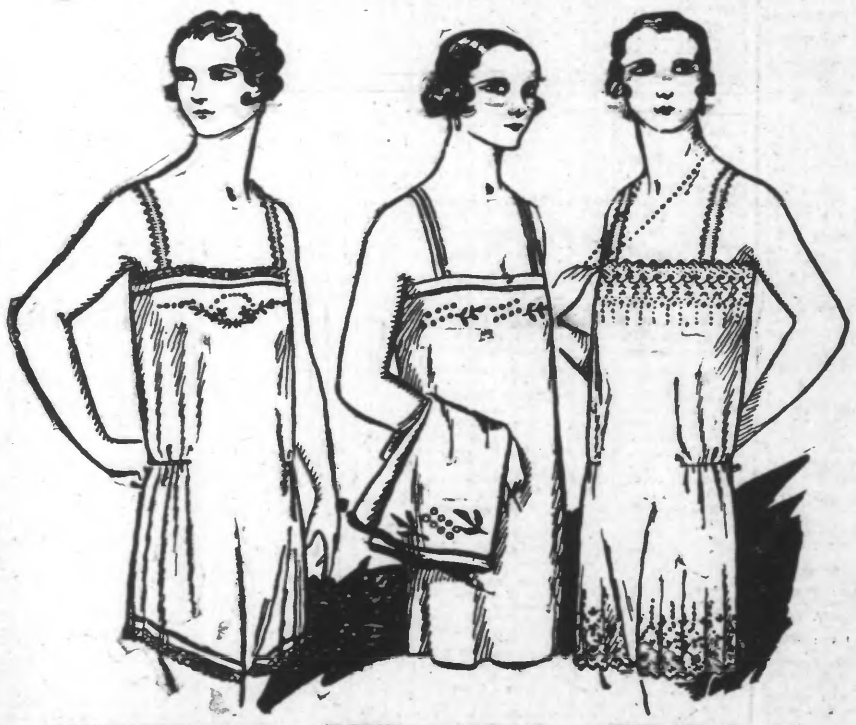

DOMBINAISON-CULOTTE très beau nansouck blanc ou couleur, jolie broderie et dentelle **19.90**

CHEMISE ou **PANTALON** beau nansouck blanc, riche broderie blanche ou couleur. L'un **9.90**

COMBINAISON fin nansouck blanc, très riche broderie anglaise **15.75**

ENTRÉE LIBRE — Les Magasins sont ouverts le Dimanche jusqu'à midi - PRIX FIXE

RELIGIEUSE

donne secret pour guérir Pipi au lit et Hémorroïdes. Maison **NÉRA, à Nantes.**

DESORMAIS, vous allez **GUERIR** vous-même, chez vous et facilement votre **ULCERE** ou votre **ECZÉMA** d'une façon radicale, saine et durable **Par les CURES DANNY**
Application d'un principe totalement nouveau
Ces cures réussissent là où tout a échoué
Envoi franco de la **CURE DANNY** pour **ECZÉMA** ou de la **CURE DANNY** pour **ULCÈRES** contre mandat de 24 fr à **M. BASUYAUX,** Pharmacien à **La Bassée** (Nord), dépositaire pour la Région du Nord.
Nous vous offrons même un moyen d'appliquer nos Cures à nos risques et périls, en ne risquant aucune dépense si vous ne guérissez pas.
Envoi de brochure, renseignements et documents contre 0 fr. 75 en timbres postes à la même adresse.

C'est Incroyable !

A titre de réclame, j'envoie : 1 élégant sac à main p. dame, 1 superbe portefeuille, 1 idéal portemonnaie, 1 porte-cartes, 1 stylo système riche, 1 broche porte-bonheur, 1 flacon extrait odeur et 1 agréable surprise. **Cadeau :** 2 nappes, 12 serviettes, le tout contre remb. de 12 fr. 95. — Ecr. MARQUINERIE SIMILI E. A., 25, rue des Dominicaines, **Marseille.**

Manufacture de Confections en gros

N'achetez pas sans consulter NOS PRIX
TOUT CE QUI CONCERNE
Robes, Peignoirs, Tabliers

LECLERE 38, rue de Fives

(A 2 minutes de la Gare de Lille)
GRAND CHOIX DISPONIBLE
TOUJOURS DES NOUVEAUTES

Maladies de la Femme

Toutes les maladies dont souffre la femme proviennent de la mauvaise circulation du sang. Quand le sang circule bien, tout va bien : les nerfs, l'estomac, le cœur, les reins, la tête, n'étant pas congestionnés, ne font point souffrir. Pour maintenir cette bonne harmonie dans tout l'organisme, il est nécessaire de faire usage, à intervalles réguliers, d'un remède qui agisse à la fois sur le **sang,** l'**estomac** et les **nerfs,** et seule la

JOUVENCE DE l'ABBE SOURY

peut remplir ces conditions, parce qu'elle est composée de plantes, sans aucun poison ni produits chimiques, parce qu'elle purifie le sang, rétablit la circulation et décongestionne les organes.

Les mères de famille font prendre à leurs fillettes la **JOUVENCE DE L'ABBÉ SOURY** pour leur assurer une bonne formation.

Les dames en prennent pour éviter les migraines périodiques, s'assurer des époques régulières et sans douleur.

Les malades qui souffrent de Maladies intérieures, suites de Couches, Pertes blanches, Métrites, Fibromes, Hémorragies, Tumeurs, trouveront un soulagement à leurs souffrances en employant la **JOUVENCE DE L'ABBÉ SOURY.**

Celles qui craignent les accidents du **Retour d'Age** doivent faire, avec la **JOUVENCE DE L'ABBÉ SOURY,** une cure pour aider le sang à se bien placer, et pour éviter les maladies les plus dangereuses.

La **JOUVENCE DE L'ABBÉ SOURY,** préparée à la Pharmacie **Mag. DUMONTIER,** à Rouen, se trouve dans **toutes les pharmacies.** Le flacon 7 fr. 75.

Bien exiger la véritable JOUVENCE DE L'ABBÉ SOURY qui doit porter le portrait de l'ABBÉ SOURY et la signature Mag. DUMONTIER en rouge.

POUR ETRE FORT

Faire disparaître l'Anémie, Pauvreté du sang, Pâleur du visage, Pertes blanches, Chlorose, Palpitations du cœur, Pertes d'appétit, Dyspepsie, suite d'Influenza, Faiblesse générale, Respiration courte, Périodes irrégulières Neurasthénie.

Prenez des Plantes Régénératrices Achille LIEVIN
Prix du Traitement : 5.50 Envoi par poste : 6.50
Seul Dépôt : AU MEDECIN D'HERBES
94, Rue Léon-Gambetta, LILLE R.C. 17278

SPÉCIALISTES

de l'INSTITUT MÉDICAL d'ÉLECTRICITÉ de PARIS

Voies URINAIRES

HOMMES ET FEMMES *guéries sans opération*

SYPHILIS, ULCÈRES

PEAU - SANG

Nouveaux sérums, Vaccins, Traitements électriques perfectionnés, Diathermie, Rayons X, Ultra-Violets, Radium

CENTRES MÉDICAUX U.S.D.

LILLE 124, Rue de TOURNAI. Tous les jours, même Dimanche, de 8h. à 19h.
LENS Rue de la GARE, Place République, mardi, vendredi, de 8h à 19h
VALENCIENNES 6, Aven. du Commerce, (face gare). Mercredi, Samedi de 8h à 19h Dimanche de 8 à 13h

PRIX MODÉRÉS

Au **301**
Rue Jules-Guesde, ROUBAIX
Maison DERRYX
CRÉDIT A TOUS -:- CREDIT A TOUS

Meubles en tous genres — Matelas, Literies, Lits emaillés, Sommiers — Vêtements confectionnés et sur mesure pour Hommes, Cadets, Dames et Filles — Chaussures de luxe et de fatigue — Feux et Cuisinières en émail et fonte — Emaillés — Couverts — Montres — Horloges — Réveils — Musiques parlantes — Disques — Vélos en tous genres, etc..
Pour obtenir un compte, s'adresser ou écrire à la Maison. — Catalogues sur demande — Représentants pour Tourcoing et environs, **Léon DERRYX,** 93, rue du Vieux-Lois, **Tourcoing.** — Pour Wattrelos et environs, **Arthur FLIPOT** 2, rue de Tourcoing **Wattrelos.**

RADIUM-RAYONS X

ÉLECTRICITÉ MÉDICALE - VACCINS

Métrites, Tumeurs, Fibromes, Maladies de l'Estomac, du Sang, de la Peau, Voies Urinaires, Tuberculose, et Bronchites.

Nouveaux traitements SANS OPÉRATION
Docteur VEAUX, de Paris
LILLE — 69, Rue Faidherbe — LILLE

Mercredi, Samedi, de 9 à 19 heures
:: Dimanche, de 9 à 12 heures ::
: : Jeudi, de 14 à 18 heures : :
Consultation : 10 Francs
CABINETS A LENS, BÉTHUNE

MALADIES DES OREILLES du NEZ, de la GORGE

DOCTEUR SPÉCIALISTE de la Faculté de Paris
Tous les jours, de 9 heures à 7 heures
— MÊME DIMANCHES ET FÊTES —
32, Rue Faidherbe, 32, LILLE

Publications légales

Etude de Me CATRICE, avoué à Valenciennes, 27, rue Capron (Successeur de Me BOUTRY).

DIVORCE

D'un jugement rendu par défaut par le Tribunal civil de Valenciennes, en date du 26 mai 1925, enregistré, entre Mme Marie-Anna-Claude-Marguerite FAIVRE, sténo-dactylographe, demeurant à Paris, 41, rue Voltaire, demanderesse ayant pour avoué Me CATRICE, et M. René-Ernest-Edmond CERCELLIER, époux de la demanderesse, demeurant ci-devant à Douchy, et actuellement à Paris, 17, Passage de la Brie, défendeur défaillant, faute d'avoir constitué avoué, il appert que le divorce a été prononcé d'entre les époux CERCELLIER-FAIVRE, au profit de Mme FAIVRE.

Cette insertion est faite en vertu d'une ordonnance de M. le Président du Tribunal civil de Valenciennes, du 16 janvier 1926, enregistrée, en vue de faire courir les délais d'opposition et d'appel.
31.261. (Signé) CATRICE.

CESSIONS

Première insertion

Par acte s. s. p. à Tourcoing, du 20 janvier 1926, y enregistré, folio 14, n° 9, Mme Colette DOP a cédé à M. Emile CARON, journalier à Tourcoing, rue de Wasquehal 12, un fonds de commerce d'épicerie, mercerie, qu'elle exploite rue de Roubaix, 44, à Mouvaux.
Oppositions 2, rue du Fumeau, à Tourcoing.

Extra-régionales

Et. de Me POUCH, not. aux Sables d'Olonne
VENTE DE
MARCHANDISES
NEUVES
APRÈS FAILLITE

Le **Mercredi 27 Janvier 1926,** à Challans (Vendée), à 13 h., 5, r. Carnot.
Toile, fil et métis, longettes, toile torchons, couvertures, couvre-pieds, couvre-lits, foyers, velours, coutil, coton chemise, vichy, satins, rideaux, cotonnades div., lainages, en 11 lots.
Total des mises à prix : 300.000 frs.
Pour renseignements, s'adr. à Me POUCH, not. aux Sables d'Olonne, ou à Me GRIEU Avoué aux Sables, syndic de la faillite. 6167.

IMMEUBLE A VENDRE

SALLAUMINES, route Nationale. S'adresser **Comptoir Général de Change,** 34, rue de Châteaudun, PARIS 6173.

BEURRE frais de Bretagne **16,95** le kilo franco votre gare ou domicile par postal de 5 kgs net. Qualité garantie 1er choix. G. LE MEUR, Beurres, à PLOERMEL (Morbihan). Compte chèques-postaux Nantes 126.94.

ON DEMANDE

pr. Paris B. à t. faire, sach bien cuis. aidée par f. de ch. Rém. exigées. LE BENNERAIS [illegible]

Annonces Régionales

Offres d'Emplois

LA PRÉVOYANCE SOCIALE

Société Coopérative d'assurance Vie, Incendie, Accidents, demande des **AGENTS** producteurs pour la région du Nord et du Pas-de-Calais. Adresser demandes en ses bureaux, 26, rue Marais Lille. Commissions très avantageuses. Ouvrier disposant de quelques heures le soir peut très bien remplir ce poste. 13.356.

ON DEMANDE

UNE BONNE pour DOUAI, 19 ter, rue du Gouvernement. 31.257.

TISSAGE ROBE

demande
bons Tisserands et Tisserandes

Travail assuré et bien payé. St 26 bis, r. de France, **Roubaix.** 1150.

ON DEMANDE

UN BON CONTREMAITRE connaissant la chaudronnerie et la construction métallique Ecrire au bureau du journal, aux lettres Z. W. 4. 31.263.

SELLERIE EN GROS

région du Nord, demande **Voyageur en Bourrellerie.** Prendre adresse au Bureau du journal. 6166.

ON DEMANDE UN
COURSIER

16 ans environ, présenté par ses parents. S'adresser de 10 h. à midi, 6 et 8, rue Ban de Wedde, à LILLE. 31.272.

CONFECTIONS

BONNES MÉCANICIENNES pour touristes drap et coutil sont demandées pour l'atelier HAUSER et Cie, 2, rue Gustave Jonaquet, **Lille.** 26.738.

ON DEMANDE

JEUNE FILLE sachant coudre et faire le service de table, bien nourrie, bons gages. Ecrire S. R. V. « Réveil ». 26.731.

PLACE SÉRIEUSE

et stable, avec logement, est offerte à Monsieur de 28 à 40 ans, bien référencé, connaissant dactylographie et au courant commerce Machines agricoles, apte à recevoir clientèle et s'occuper du magasin, chez M. Arthur LEFEVRE, Machines Agricoles, avenue de la Gare, à **Péronne.** 31.218.

ON DEMANDE

UN BON MANŒUVRE spécialisé, capable de conduire une Machine automatique. S'adresser avec références : Ateliers, 14, 16, rue du Bas-Jardin, LILLE. 26.732.

CONFECTIONS

MÉCANICIENNES en vestons et **FINISSEUSES** en pantalons pour l'atelier demandées chez DE CRAENE Frères, 15, rue du Sac-Arembault, **Lille.** 26.733.

ANNONCES POPULAIRES

Ces annonces sont affichées GRATUITEMENT dans notre hall, à Lille, au fur et à mesure de leur réception
Prix à la ligne :
Extra-Régionales 2 fr. ; Demandes d'Emploi 1.25 ; Divers 1.50

ON DEMANDE DES VENDEUSES bien au courant de la vente de chaussures, et des **DÉBUTANTES** présentées par leurs parents. S'adresser 10, rue Neuve, **Lille.** 13.508.

CONFECTIONS

Apprentis sachant coudre, Prépareuse, Mécaniciennes en pantalons pour le dehors Mécaniciennes en vestons atelier, Finisseuses pantalons dehors. ROGEZ, 25, rue Princesse, **Lille.** 26.717.

Demandes d'Emplois

FEMME

de la campagne près Douai demande Linge à laver chez elle, sans produits. — Ecrire M. R. « Réveil ». 26.730.

Cessions

BEAU CAFÉ

Masse-Meurisse, face Marché, 2 rondelles 1/2 par semaine. Loyer 2 fois couvert par 5 meublés. 35.000 frs, avec 25.000 comptant. S'adresser Cabinet L. DESPRET, 13-15, place Rihour, **Lille.** 26.725.

A CÉDER

Primeurs-Alimentation générale, ville près Cambrai. Affaires 300 fr. par jour. Garage. Petit loyer. Long bail. Prix 35.000 frs, dont 25.000 compt.

Epicerie-Confiserie-Nouveautés-Tissus-Parfumerie, face égl se ville du Nord. Vente 350 frs par jour. Prix 18.000 frs.

Lingerie-Bonneterie-Parfumerie près gare ville du Pas-de-Calais. Superbe logement avec garage et atelier. Loyer 2.400 frs. Bail à volonté. Prix 5.000 francs.

Epicerie-Vins-Liqueurs, pays minier. Affaires 150 fr. par jour. Prix 10.000 frs.

Joli Magasin de Nouveautés, centre ville du Pas-de-Calais Affaires 20.000 frs par an. Prix 25.000 frs.

POUR TOUS AUTRES RENSEIGNEMENTS, s'adresser 73 bis, rue **Jeanne d'Arc, Lille** 13.515.

Avec 6.000 fr. comptant

ESTAMINET libre de tout, face marché à Lille. Loyer couvert par meublés. 13.000 frs. S'adresser Cabinet L. DESPRET, 13-15, place Rihour, **Lille.** 13.524.

PAS de PORTE

A céder, 11, rue Etaillis, **Lens.** 31.262.

Avis divers

LOOS-LEZ-LILLE
BARAQUEMENT

Ecurie, 400 m2 de terrain, rue Nouvelle, à 50 m. de l'avenue Marcel, tenant à l'Estaminet Brice.

A VENDRE

S'adresser à la Brasserie **l'Union Lilloise, Tilleul.** 26.740.

VALENCIENNES

A louer de suite **BEL ESTAMINET,** rue du Chauffour, 153, près de la Tuyauterie.

MARLY

A louer de suite **PETIT ESTAMINET,** rue des Prés.
S'adresser chez M. DARRAS, brasseur à **Marly.** 31.270.

BARAQUEMENTS

2 pièces 800 et 3 pièces 1000 fr. BROUTIN, **Achiet** (P.-de-C.).

CARNAVAL

A VENDRE Costumes et Accessoires, prix modérés, 30, rue de la Vignette, **Lille.** 31.273.

DIVORCE

— MICHEL JOYE —
Gradué en Droit
35, rue Jacquemars-Giélée
— LILLE —
Consultations de 2 à 5 heures, sauf jeudi ; dimanche matin sur rendez-vous. Bureau à Paris. 26.142.

PETITS PRÊTS

consentis à toutes personnes honorables
Remboursement par mensualités. Demander avec un franc la brochure explicative à la Banque Moderne LE BIEN-ETRE, 125 boulevard de l'Liberté LILLE. 12.25.

A VENDRE

NAVETS, bonnes conditions. CHEVAL, 7, Faubg de Cambrai, **Valenciennes.** 31.237.

Maison Libre

A VENDRE, à **Mons-en-Barœul,** 4 pièces, avec jardin, 16.000 frs. S'adresser Cabinet L. DESPRET, 13-15, place Rihour, **Lille.** 13.523.

SINISTRÉS

Pour le paiement de vos
DOMMAGES DE GUERRE
Pour la vente de vos titres de créance Voyez
G. DEGRYSE
190 r. d'Artois, LILLE
Tél 4502

OCCASION

A VENDRE UN PIANO AUTOMATIQUE, état neuf, 66 marteaux, marque « Bailleul », Lille, 2 cylindres. S'adresser chez DRIESEN, route de Douvrin, **Wingles** (P.-de-C.). 31.271.

HYPOTHÈQUES

Capitaux à placer sur hypothèques. Taux modérés. S'adresser à M. Sosthène PAMART, 32, rue du Maire-André, à **Lille.** — Tél. 25-12. 12.265.

Besoin Argent

Graphophone, 48 morceaux, 250 fr. — Matériel de Friture neuf, 200 fr. — Couveuse artificielle, 500 œufs, 200 fr. — Le tout 600 fr. — VANNERUM, 66, rue Langlard, **Lomme.** 26.730.

A VENDRE

CHIENNE BOUVIER noir de Roulers 9 mois, rue de Jemmapes, 29, LILLE. 26.729.

A VENDRE

Pour cause de départ, **BELLE CLIENTÈLE DE LAIT** avec cheval et voiture, prix modéré, rue de la Chandelle, n° 28, par la Coullote, **Avion** (P.-de-C.). 31.262.

BARAQUEMENTS

Occasion, tous types. CAUCHY **Estrée** (Nord). 30.064.

A VENDRE

MOTEUR A GAZ DROSSLEY 10-12 chevaux, avec dynamo courant continu, 80 ampères, 115 volts, à l'état neuf. Visible en marche aux **Variétés,** 21, rue de Béthune, à LILLE, tous les jours, de 2 à 7 heures.

Ecole de Chauffeurs

La plus ancienne du Nord
Cours de mécanique quotidien
— BREVET GARANTI —
130-132, rue d'Esquermes, LILLE
Téléphone 45.05

LIQUIDATION

d'un lot important de **BARAQUEMENTS,** tous modèles, depuis 800 fr. S'adresser à M. LEBRUYNE, 37, Faubourg-d'Arras, 37, **Béthune.** 23.482.

VOITURES D'ENFANTS

Neuves et occasions, depuis 50 francs. Réparations, Echanges. Pose de caoutchoucs. 57, rue Pierre de Roubaix, à **Roubaix.** 1131.

A VENDRE

BON CHEVAL, pressé, pour cause Auto. S'adresser HUTIN, **Loison-sous-Lens.**

J'ACHÈTE MATELAS LAINE

feutrée pris à domicile, 7, 4 et 9 fr. le kil. Ec. Van Meeteren, 80, rue Mirabeau, LILLE.

CAPITAUX

PRÊTS

pour construire. S'adres. 9, r. Victor-Hugo, à **Lens.** 26.869.

PRÊT

COMMERÇANT désire emprunter 10.000 francs, remboursables, intérêts compris, en 3 ans, garanties sur atelier construit, avec machines-outils. Ecrire bureau du journal aux lettres A. R. G. 31.268.