VOS PIEDS SENSIBLES

Le Docteur Catrin, de la Faculté de Médecine de Paris, préconise le traitement suivant, simple et facile à suivre, pour vous débarrasser des divers maux de pieds causés par la fatigue, la pression de la chaussure et l'échauffement qui en résulte : faites dissoudre une petite poignée de Saltrates Rodell dans une cuvette d'eau chaude et trempez les pieds pendant une dizaine de minutes dans ce bain rendu médicamenteux et légèrement oxygéné. L'action tonifiante, aseptique et décongestive d'un tel bain fait promptement disparaître toute enflure et meurtrissure, toute irritation et inflammation, toute sensation de douleur et de brûlure. De plus l'eau chaude saltratée ramollit cors et durillons à un tel point que vous pouvez facilement les enlever sans aucun danger de vous blesser.

Les Saltrates Rodell se trouvent à un prix modique dans toutes les bonnes pharmacies. Méfiez-vous des contrefaçons qui n'ont, pour la plupart, aucune valeur curative, et exigez les véritables Saltrates en paquet vert.

Bulletin Economique

PARIS, (Halles Centrales), 20. — **Viandes.** — Bœufs : quartier derrière 6 à 9.20 le kilo ; devant 3 à 5.40 ; aloyau 8 à 14.50 ; cuisses 5 à 8.50 ; veaux : 1re qualité 11 à 13 ; 2e, 9.50 à 10.90 ; 3e, 6 à 9.40 ; moutons : 1re qualité 12 à 13.80 ; 2e, 0.80 à 11.90 ; 3e, 7 à 9.70 ; gigots 9.50 à 16.50 ; carrés parés 7.50 à 20 ; porcs entiers ou demis, 1re qualité 10.60 à 11.30 ; 2e 9.80 à 10.50 ; filets 8.80 à 13.80 ; jambons 14 à 30.

Beurres. — Fermiers Isigny 18 à 22 le kilo ; [illegible] Normandie 16.50 à 21 ; Bretagne 17 à 20.

Œufs. — Normandie extra 500 à 580 le mille ; choix 460 à 490 ; Bretagne choix 430 à 460 ; autres 380 à 420.

Fromages. — Camembert Normandie 40 à 365 le cent ; divers 80 à 200 ; Lisieux boîtes 200 à 550 ; vrac 100 à 500 ; Pont-l'Evêque 150 à 370.

Poissons. — Barbues 10 à 18 le kilo ; bars 10 à 35 ; homards vivants 15 à 26 ; langoustes vivantes 20 à 30 ; maquereaux français gros 2 à 2.50 ; morues salées 3 à 5 ; raies 1.50 à 2.50 ; sardines salées Bretagne 10 à 35 le cent ; sardines fraîches 5 à 20 ; soles françaises 15 à 20 le kilo.

MARCHES DE LA REGION

Beurre. — Dunkerque 21 le kilo ; Avesnes 18 à 19 ; Maubeuge 20 ; Steenvoorde 18 à 19.50 ; Haubourdin 22 ; Cysoing 20 ; Arras 18 à 18.50 ; Avesnes-le-Comte 18 à 19.

Œufs. — Dunkerque 13 les 26 ; Avesnes 0.45 pièce ; Maubeuge 0.50 à 0.60 ; Steenvoorde 12 à 12.25 les 26 ; Haubourdin 0.50 et 0.55 pièce ; Cysoing 0.50 ; Arras 10 à 10.50 les 26 ; Avesnes-le-Comte 11.50 à 12.

Pommes de terre. — Dunkerque 0.60 à 0.70 le kilo ; Avesnes 0.70 à 0.80 ; Maubeuge 0.75 ; Steenvoorde 42 à 50 les cent kilos ; Haubourdin 0.65 et 0.70 le kilo ; Cysoing 0.65 ; Arras 0.70 à 0.80 ; Avesnes-le-Comte 45 à 55 les cent kilos.

Volailles. — Poulets : Dunkerque 18 à 25 pièce ; Cysoing 12 le kilo (vivants) ; Arras 30 à 36 la couple ; Avesnes-le-Comte 26 à 34.

ARRAS, 20. — **Marché aux vaches.** — On avait amené environ 250 vaches, génisses et taureaux. Marché faible cours sans changements, mais à tendance ferme. On vend la flamande prête ou fraîche vêlée de 2900 à 3600 fr. (et même quelques-unes ont été vendues 3700 et 3800 fr.)

La 2e catégorie de 2100 à 2900 fr. et la 3e catégorie de 1300 à 2100 fr. Les bêtes à nourrir sont en petit nombre ; elles valent suivant âge et qualité de 5 à 6 fr. le kilo vivant. Le cours de la bête grasse est très ferme ; il varie suivant jeunesse et qualité de 4 à 5.30 le kilo vivant.

Marché aux porcs. — Porcelets 180 à 250 fr. ; coureurs 250 à 400 fr. suivant âge et qualité.

Bourse de Valenciennes. — Cote officielle de la Bourse de Valenciennes du samedi 20 mars :

Sucre blanc N. 3 nominal 247. Stock des entrepôts : 78.734 sacs de sucre blanc ; 24.080 de sucre roux.

Graine et farines : farines légales 198 fr. ; blés 77 kilos, 152 fr. ; 2e, 147 fr. ; seigles 96 fr. ; escourgeons 97 fr. ; avoines 104 fr.

PRIME GRATUITE A NOS LECTEURS

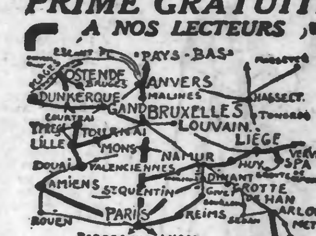

Jolie Brochure, Vues, Carte et Renseignements sur les VOYAGES EN BELGIQUE envoyés sur demande à M. LIBOUTON *Directeur de l'Office de l'Etat Belge* Rue de Richelieu, 32 — PARIS

Ecrire lisiblement son adresse et rappeler le nom de ce journal.

Bourse d'affrètement de Béthune

SÉANCES DES 19 ET 20 MARS

Houille. — Beuvry-Dunkerque bassins, 8, 280 t. ; Beuvry-Coudekerque-Branche, canal de Bourbourg 7.90, 280 t. ; Bruay-Mantes-Guerville, 26, 280 t. ; Marles-Arques, 4.50, 280 t. ; Marles-Anzin, Bleuse-Borne, 8.75, 280 t. ; Bruay-Lille, divers ou Marcq-en-Barœul, 8.50, 280 t. ; Marles-Lille, 6.50, 280 t. ; Bruay-Calais divers, 8, 280 t. ; Violaines-Roubaix quai Wattrelos, 8, 280 t. ; Bruap-Iseghem Cach tem, 12, 280 t. ; Violaines-Gravelines, 8, 280 t. ; Noyelles-Godault-Comines, 9.15, 280 t. ; Noyelles-Godault-Bas Vignons, 27.50, 280 t. ; Bruay-Croix-Wasquehal, 7.90, 275 t. ; Bruay-Paris environs, 27, 280 t. ; Bruay-Lyon-Perrache 45, 280 t. ; Beuvry-Brasey, Aiserey ou Chalons-sur-Saône, 36.50 et 37, 275 t. ; Bruay-Elbeuf, 27.50, 280 t. ; Marles-Comines, 9.50, 285 t. ; Marles St-Amand, 8.25, 280 t. ; Bruay-Loos-lez-Lille, 6.50, 280 t. ; Beuvry-Armentières 7.50, 165-170 t. ; Marles-Rosendael, 7.90 275 t. ; Marles-Fresnes-sur-Escaut, 8.75, 280 t. ; Marles-Dunkerque, ville ou Rosendael, 7.75 et 7.90, 275 t. ; Bruay-Roulers avec arrêt éventuels à Iseghem et Ingelmunster, 13, 280 t. ; Marles-Ghyvelde, 12, 120 t. ; Marles-Quesnoy-sur Deule, 6.75, 150 t. ; Bruay-Dunkerque, canal de Bergues, 7.75, 280 t. ; Marles-Roubaix Blanc Seau, 7.40, 280 t. ; Noyelles-Godault-Sequedin, 6.10, 280 t. ; Bruay Calais divers, 8, 280 t. ; Bruap-Bruxelles usines, 18, 280 t. ; Bruay-Beaumont-sur-Oise, 20, 280 t. ; Bruay-Persan-Beaumont, 20, 280 t.

TOUTE FEMME PEUT SE RENDRE JOLIE DE CETTE FAÇON

Vous vous êtes souvent émerveillée devant la femme dont la peau est d'une beauté si remarquable qu'elle attire tous les regards dès qu'elle apparaît. Mais vous est-il arrivé de penser que, neuf fois sur dix, cet attrait si séduisant est dû, non pas à un don de la Nature, mais plutôt au genre de poudre employée ?

Les jolies femmes sont très exigeantes en ce qui concerne leurs poudres. La finesse est tout pour elles et elles ne sont jamais satisfaites tant qu'elles n'en ont pas trouvé une qui fera paraître leur peau toujours douce et fraîche et aussi fine que du satin.

C'est justement pour cette raison que tant de femmes emploient la Poudre Tokalon. Vous avez là une poudre d'une composition si légère et fabriquée avec un soin si scrupuleux qu'elle se fond tout naturellement avec chaque teint et en même temps donne à la peau une beauté naturelle des plus merveilleuses. Quand

vous employez cette poudre votre visage paraît toujours délicieusement frais parce que la mousse de crème que contient la Poudre Tokalon la fait tenir toute la journée. Donc, plus de nez brillants, plus de visages luisants et plus aucune nécessité de se poudrer continuellement.

Et ce n'est pas tout. La mousse de crème que contient la Poudre Tokalon a un autre avantage d'une importance capitale pour toutes les femmes. Elle empêche la poudre d'absorber l'humidité naturelle de la peau et de provoquer ainsi, comme cela arrive souvent, des rides et un épiderme rêche, rugueux et laid.

Ainsi la Poudre Tokalon protège la peau autant qu'elle l'embellit. Son extrême finesse, sa douceur et son nouveau parfum d'une originalité exquise *en font véritablement une poudre idéale* que doivent employer toutes les femmes.

PAQUETS D'ESSAI. — Des milliers de femmes n'emploient pas la nuance de poudre qui leur convient. Beaucoup obtiennent les meilleurs résultats en mélangeant deux couleurs, créant ainsi une nuance spéciale qui va exactement à leur teint. Un paquet d'essai de Poudre Tokalon à la Mousse de Crème, comprenant sept nuances différentes, sera envoyé franco contre 1 franc de timbres.

Essayez ces sept couleurs séparément et aussi en les mélangeant. Des renseignements détaillés sur l'art de mélanger les poudres seront envoyés avec les paquets d'essai. Adressez-vous à notre Spécialiste de Beauté Service 34 J, Maison Tokalon, rue Auber, 7, Paris.

REVUE HEBDOMADAIRE
de la Bourse de Lille

Il y a peu de changement dans la tenue du marché. Quelques valeurs baissent, notamment aux groupes des charbonnages, des pétroles et des textiles mais, dans l'ensemble, les tendances demeurent satisfaisantes, les reculs enregistrés par-ci par-là, paraissant provenir uniquement du manque d'affaires.

DOURGES, décidément très en faveur, accuse une nouvelle étape de hausse on dit que le dividende serait porté de 40 à 50 francs.

On a remarqué aussi de bonnes demandes en BÉTHUNE qui, d'ailleurs, semble valoir mieux que les cours actuels. A noter que Béthune fabrique près de 400.000 tonnes de coke en recueillant la totalité des sousproduits et que la Compagnie a même installé une usine d'ammoniaque synthétique (procédé Claude) qui donne déjà plus de 15 t. par jour. Les initiés escomptent, dans un avenir rapproché, un notable augmentation de dividende.

ESCARPELLE glisse malgré les nombreux attraits que comporte l'affaire. Un 6e siège d'extraction, actuellement en cours d'équipement viendra dans le courant de cette année apporter un nouvel appoint à la production. Transactions suivies en FRANKENHOLZ, LENS ; LIEVIN, MARLES et VICOIGNE, dont les cours ne s'écartent guère des précédents.

Au compartiment des pétroles, fléchissement de DABROWA. On vient de payer sur les actions un acmopte de dividende de 12.50 brut se traduisant pour les actions au porteur nouvelles, par 4.90 net, les actions anciennes ne recevant rien en raison des impôts.

Faiblesse de MILANO, MONTE-CARLO glisse également. Affaires animées en PÉTROLES PREMIER.

On cote en tendance soutenues, RAFFINERIE DE PÉTROLES DU NORD qui termine à 630 et sur laquelle les initiés entrevoient des cours supérieurs. Affaires également soutenues en RENASTEREA FRANÇAISE.

Aux valeurs métallurgiques, PONT-A-MOUSSON est encore l'objet de bons achats, ainsi que DELATTRE ET FROUARD, HAUTS-FOURNEAUX DE SAULNES, FORGES ET ACIERIES DU NORD ET DE L'EST. Par contre, DENAIN ANZIN, réalisé, baisse aux environs de 1.400 fr. LOUROIL ET RECQUIGNIES est soutenu sur l'annonce d'une nouvelle augmentation de la production de ses ventes.

Aux valeurs diverses, on traite activement les valeurs minières qui, toutefois, perdent du terrain sur les cours précédents. SAINT-GOBAIN baisse aussi quelque peu. Piétinement sur place d'ENGRAIS NOVO INDUSTRIELLE DE VERRERIE et des USINES DE LIBERCOURT.

PEYRISSAC fléchit sur l'annonce que son capital va être porté de 18 à 30 millions ; l'émission des nouveaux titres se ferait à 730 francs, à raison de 2 nouveaux pour 3 anciens. Etant donnée la belle situation de l'affaire, il sera opportun, croyons-nous, de profiter de cette augmentation de capital pour entrer dans la valeur par l'achat de droits de souscription.

Aux valeurs étrangères, on traite activement : RIO, SUEZ NORVEGIENNE DE L'AZOTE LAUTARO, CRÉDIT FONCIER EGYPTIEN, TABACS DU PORTUGAL qui montent toutes en sympathie avec la hausse des changes.

Aux valeurs à revenu fixe, bons échanges en obligations DÉCENNALES à 78.10 et en obligations et bons du CRÉDIT NATIONAL et du TRÉSOR.

TOUS LES ULCÈRES VARIQUEUX SONT GUÉRISSABLES

Aussi profonds, étendus et anciens soient-ils, la **POMMADE ULTIMA** les guérit tous. Des milliers d'attestations. En vente toutes pharmacies. Le pot 6.50. — Envoi fo contre mandat de 7 fr., phie BURY, 47, r. St-Sauveur, Lille. —2—

REVUE HEBDOMADAIRE
de la Bourse de Paris

Le volume des transactions reste toujours très limité, la semaine qui vient de se terminer en a fourni la preuve, encore plus que ses devancières. Les mouvements désordonnés de la Livre inquiète la clientèle, ainsi la hausse qui s'est produite, aujourd'hui samedi, loin de déterminer celle des valeurs a pour ainsi dire cloué sur place l'ensemble de la cote.

Deux courants peuvent se produire ou bien le budget est voté et l'ordre est remis dans nos finances, c'est la retraite des devises appréciées ou bien, au contraire, c'est la continuation du chaos dont nous souffrons actuellement, et bien entendu c'est la hausse de changes comme corrollaire fatal.

Dans l'ignorance ou l'on se trouve du lendemain, la réserve est pleinement justifiée.

Du reste, les opérateurs à terme ont essuyé au cours de la dernière liquidation d'assez cruelles déceptions. Si le Rio s'est légèrement redressé, c'est pour obéir au courant ascendant de la Livre, encore qu'il la suive d'une façon assez timide, et non en raison de la hausse du cuivre.

Le Suez perd tous les jours de son entrain sauf à la dernière séance où il s'est trouvé entraîné par la Livre.

Les valeurs de Pétroles à propos desquelles on avait fait miroiter les plus riantes perspectives restent très déprimées.

Les valeurs de caoutchoucs elles-mêmes paraissent à bout de souffle et on estime que le prix de la matière n'a guère de chance d'augmenter pour l'instant.

Bref, on le voit, rien qui puisse stimuler pour l'instant l'optimisme de notre Marché.

Les Poils Superflus disparaissent

Ainsi qu'une haie pousse plus vite et plus drue quand elle a été coupée, ainsi le poil croît plus dru quand il a été rasé. Les dépilatoires ordinaires en ont de même et souvent brûlent la peau et ont une odeur très désagréable. Vyzo est une nouvelle crème douce et parfumée qui fait disparaître les poils comme par magie et laisse la peau douce et blanche. Vyzo s'emploie aussi facilement qu'une crème de toilette. Vous n'avez qu'à l'étendre au fur et à mesure qu'il sort du tube, l'enlever quelques instants après et les résultats obtenus sont toujours très satisfaisants.

Vous avez la garantie formelle que Vyzo vous donnera entière satisfaction, sinon votre argent vous sera remboursé sur simple demande. Vous trouverez Vyzo chez tous les pharmaciens, parfumeurs et grands magasins.

VYZO

La Meilleure Crème pour enlever les Poils Superflus.

Le Compartiment de nos Rentes s'est montré calme. Celui de nos Grandes Banques s'est plutôt alourdi par manque d'affaires uniquement.

Les Banques étrangères ont montré des dispositions relativement soutenues, la Banque Nationale du Mexique notamment.

Les Fonds Turcs sont remarquablement soutenus et témoignent des meilleures intentions de reprise.

Une certaine indécision s'est montrée aux valeurs de Sucre.

On a introduit ces temps-ci sur le Marché, l'action Ketol, aux environs de 550. Aujourd'hui l'action se présente à 610 et les droits de souscription à l'augmentation de Capital en cours sont assez demandés. Cette valeur représente une industrie d'avenir dont l'une des activités tend à produire du carburant. Les actions actuelles sont émises au cours de 120 fr.

Les valeurs de diamant ont fort exception en se montrant très actives, et notamment la De Beers.

Anti-ÉPILEPTIQUE de LIÈGE — Brochure et renseignements: Laboratoire Favre, LILLE.

C

Imprimerie du *Réveil du Nord* 186 bis, Rue de Paris, Lille

Le gérant : Emile GEST.

Persil

QUI LAVE SEUL ET BLANCHIT LE LINGE PAR L'OXYGÈNE

"PERSIL" — 27, Rue du Vigan — Marseille

Pourquoi une Moto

Parce que parmi bien d'autres preuves de la supériorité de leur fabrication vous avez celles de leur

Eloquent Palmarès

dont en 1925

Plus de 50 Victoires

13 records et

2 Records du Monde

enfin les

Championnats de France

1924 et 1925

Ce sont là des faits qui détermineront votre choix. Evitez une expérience malheureuse en achetant une marque secondaire et choisissez un de nos modèles qui vous offre la garantie d'une construction et d'une supériorité éprouvée. Nos clients constituent

NOTRE MEILLEURE RÉFÉRENCE

Notices et Catalogues franco à

MONET & GOYON

32, Rue du Pavillon, MACON

DÉPURATIF du Dr MANGET

(*Extraits de 15 plantes*)

lessive l'organisme

Enlève les clous

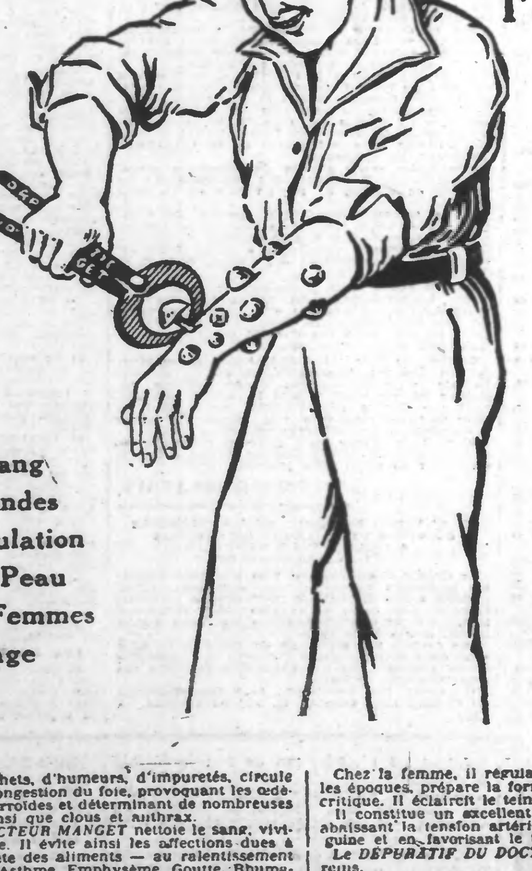

Vices du Sang
Varices, Glandes
Mauvaise circulation
Maladies de Peau
Maladies des Femmes
Retour d'âge

« Il n'est pas un seul malaise, pas un seul trouble viscéral ou humoral, pas une seule auto-intoxication, goutte ou rhumatisme chronique, maladie de la peau, furonculose, emphysème, lymphatisme, irrégularités de la menstruation, artério-sclérose, obésité, embarras gastrique, neurasthénie, etc., qui ne soit justiciable du **Dépuratif du Docteur Manget**. N'est-il pas le rénovateur par excellence du sang vicié, l'antidote polyvalent de toutes ces impuretés hétéroclites, dont la présence indésirable dans le torrent circulatoire est à la base de tout état pathologique ? »

Dr GORAY-LEPINAY (O. ✱)
Médecin principal de l'armée, en retraite, ancien médecin chef de l'hôpital militaire de Bourbonne-les-Bains.

Le sang, chargé de déchets, d'humeurs, d'impuretés, circule mal, favorisant ainsi la congestion du foie, provoquant les œdèmes, les varices, les hémorroïdes et déterminant de nombreuses affections de la peau, ainsi que clous et anthrax.

Le *DÉPURATIF DU DOCTEUR MANGET* nettoie le sang, vivifie et assainit l'organisme. Il évite ainsi les affections dues à une combustion incomplète des aliments — au ralentissement de la nutrition. (Obésité, Asthme, Emphysème, Goutte, Rhumatismes, Névralgies tenaces, Neurasthénie, Insomnies, Vertiges, Sciatique, Lumbagos, Migraines, Angine de poitrine). Actionnant tous les émonctoires, il fait sortir de l'organisme les ferments et levains pathologiques, qui se traduisent par les dermatoses, acné, eczéma, psoriasis, sycosis, etc. Ces maladies disparaissent une fois le sang purifié.

Chez la femme, il régularise la circulation du sang, facilite les époques, prépare la formation et évite les malaises de l'âge critique. Il éclaircit le teint et assure la beauté de la peau.

Il constitue un excellent traitement de l'artério-sclérose, en abaissant la tension artérielle, en diminuant la viscosité sanguine et en favorisant le travail des reins.

Le DÉPURATIF DU DOCTEUR MANGET repose le foie et les reins.

ETABLISSEMENTS CHATELAIN
Fournisseurs des Hôpitaux de Paris.
2, rue de Valenciennes, Paris, et 1res pharmacies.
Le flacon : 13,50, franco 15,50
La cure de 5 flacons franco : 67.50

Préparé dans les Laboratoires de l'URODONAL - *15 Grands Prix*

MALADES !

La CLINIQUE CENTRALE DE LILLE

est l'établissement médical le mieux organisé de toute la région. Grâce à ses nombreuses succursales, vous pouvez consulter sans faire des déplacements et frais inutiles.

VOIES URINAIRES — MALADIES DES FEMMES
MALADIES DE LA PEAU — MALADIES SECRETES
ULCERES — VARICES — HEMORROIDES —
SYPHILIS — IMPUISSANCE — PROSTATITE

CONSULTATIONS

LILLE, 32, rue Faidherbe — tous les jours, de 8 à 19 h même dimanche et fêtes
ROUBAIX, 85, r. de la Gare — Lundi, Jeudi, Samedi de 9 h à 19 h
VALENCIENNES, 1, place du Neuf Jars — Mercredi, Samedi de 9 h à 19 h.
LENS, 24, rue de Lille, 24 — Dimanche de 8 à 12 h les Mardi et Vendredi, de 9 h à 19 h

50, Rue de Béthune, LILLE

MALADIES SECRÈTES

Traitements spéciaux, rapides, sérieux

Un seul spécialiste

Docteur [illegible], Faculté de Paris

CŒUR, POUMONS, ESTOMAC, RHUMATISMES

Méthodes entièrement nouvelles.

Attestations nombreuses de guérisons

Un seul spécialiste

Docteur R. DEGROOTE, Faculté de Lille

RAYONS X

De 9 à 12 h. de 2 à 6 h. ; Dimanche, de 9 à 12 h

PRIX MODÉRÉS

Brevetée S. G. D. G.

MÉNAGÈRES !

Il est de votre intérêt de ne pas Confondre

Il y a Laveuse et Laveuse

LA **LAVEUSE "VELO"**

La plus renommée !
Ne se vend qu'aux adresses indiquées ci-après :

LILLE, 109, rue Solférino.
ROUBAIX, 116, rue de Lannoy.
DUNKERQUE, 23, rue Neuve.
DOUAI, 15, rue des Ferronniers.
VALENCIENNES, 47, rue Saint-Géry.
LENS, 75, Boulevard des Écoles.
AMIENS, 12, rue des Chaudronniers.

Vente au COMPTANT ou à 3, 6, 9 et 12 mois

RENSEIGNEMENTS GRATIS

Brevetés S. G. D. G.

SOLDES en Gros

Au Pêle-Mêle
6 et 8, Rue du Bois
ROUBAIX

SOIERIES
COTONS
COUPONS AU KILO
SATINS DÉGRAVÉS
DOUBLURES
COTONS IMPRIMÉS
BONNETERIE
CHAUSSURES
GANTERIE
VELOURS
COUVERTURES DE LAINE
LAINETTE
LAINAGE
DRAPERIES

Demandez notre tarif
R. C. Roubaix 300

Marchands

Peignoirs — Tabliers
Corsages — Chemises
Pantalons — Jupons

Comptoir du Nord
38, rue du Molinel, 38
— LILLE —
Envoi d'Echantillons sur demande

PARIS-CHAUSSURES au 18, RUE DE BÉTHUNE

Même Maison : 34, RUE D'ESQUERMES — *MAISON DE CONFIANCE* — FACE AUX VARIÉTÉS

LA BIÈRE EST CHÈRE !
Brassez vous-même avec
L'AUTOBRASSEUR

Méthode nouvelle très simple, n'exige pas d'appareils spéciaux, [illegible] 0 fr. 15 à 0 fr. 20 le litre.
Prix : la dose pour 15 litres, 2 fr. ; pour 35 litres, 4 fr.
Envoi franco contre mandat de 2 fr. 50 et 4 fr. 75 adressé à H. VILLAY-LEFEBVRE, à LYS (P.-de-C.)
[illegible]
FABRICATIONS PROHIBÉES PAR LA LOI.

NEURASTHÉNIE

Les personnes atteintes de nervosisme, Affaiblissement du cerveau, de la volonté et de l'énergie, de fatigue et tristesse chronique avec mal de tête persistant ; Grande impressionnabilité, Douleurs dans le dos, Tremblements, Digestions pénibles, ont intérêt à s'adresser à

M. C. CATTET à CAUDRY (Nord)

qui envoie gratis le moyen de se guérir rapidement.

Le traitement neurasthénicide complet se compose d'une boîte capsules A. M. et d'une boîte dragées D. V. Le tout : 20 francs franco avec mode d'emploi et régime.

40.000 MONTRES

Marchant trente-six heures — Garantie cinq ans

A titre de Réclame

MISE en VENTE de Montres solides, de fabrication soignée, à des Prix inférieurs à celui de la fabrication.
MONTRE pr HOMME 22 fr. — 3 MONTRES 63 fr.
MONTRE pr DAME 32 fr. — 3 MONTRES 93 fr.
BRACELET-MONTRE pour : HOMME et DAME 30 fr. — 3 MONTRES 87 fr.
Avec Cadran lumineux, 4 fr. en plus.
Envoi contre mandat-poste ou remboursement
HORLOGERIE LUMIÈRE
11, RUE DU PONT-LOUIS-PHILIPPE, PARIS. - Rayon R N