La Journée Sportive

Le Circuit du Nord de Marche se dispute

Hier s'est déroulée la première journée du Circuit du Nord de Marche, organisé par la Fédération Française de Marche, avec le concours de notre confrère « Le Petit Parisien ».

On sait que ce circuit comprenant 200 kilomètres avec départ et arrivée à Arras, passe par Béthune, Lille, Valenciennes et Cambrai.

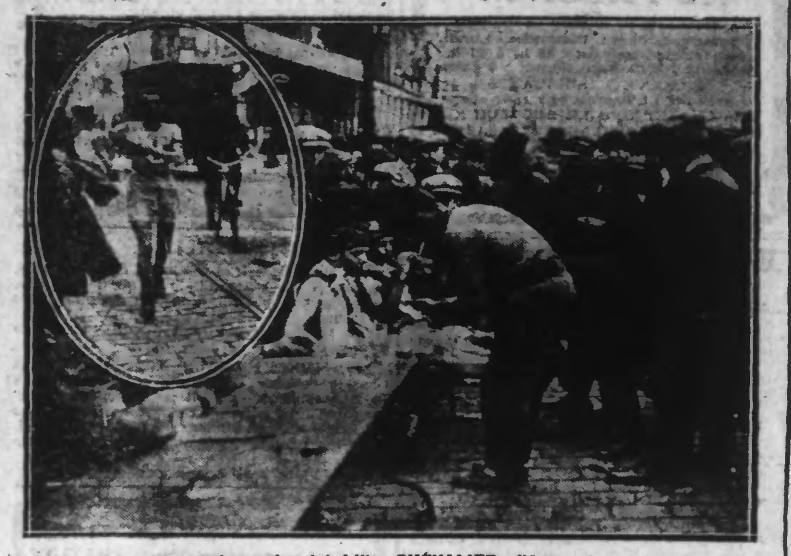

En médaillon : Le premier arrivant à Lille, CHÉVALIER, d'Arras, à son passage rue de Tournai, deux heures avant l'horaire prévu. — Au centre de la photographie, on voit deux jeunes marcheurs se ravitaillant et se faisant masser au contrôle de la Grand'Place.

Cette épreuve est l'éliminatoire pour la course Paris-Strasbourg et seuls les 25 premiers arrivants seront sélectionnés pour l'ultime compétition.

LE DÉPART A ARRAS

C'est à 3 heures précises samedi matin, que l'ex-champion du monde de la spécialité, Anthoine, de Paris, a donné le départ à 34 concurrents devant une grosse affluence.

LA COURSE

Dès le début, le train mène terriblement par Loiseau, de l'Arras Olympique, disloque la petite troupe et bientôt les concurrents sont nettement séparés. Le leader marche à une allure moyenne de 11 kilomètres 100, ce qui paraît téméraire pour une randonnée demandant au minimum 40 heures d'efforts.

A Béthune, ils sont deux en tête : Godard, d'Hénin-Liétard et Chevalier. Cependant, ce dernier arrive à décramponner son adversaire et à La Bassée il passe seul avec près de 15 minutes d'avance. Derrière, la bataille est rude, le champion de France, Marceau Vrau, de Lille, a des difficultés de se maintenir et ce, en raison du formidable effort qu'il a fourni 24 heures durant dimanche à Paris pour le Bol d'Or. A La Bassée, il est contraint d'abandonner.

A LILLE

De cette dernière localité à Lille, Chevalier ne fait qu'accroître son avance et lorsqu'il mit pied sur le territoire de la Capitale des Flandres, il a une sérieuse avance sur ses suivants.

Au contrôle fixe installé sur la Grand'Place, une foule de sportsmen attend patiemment les vaillants. Les opérations sont dirigées par MM. Barbier, Protais, Maillant Hoël, Caby, de l'U.S. Moulinoise, Vrau Adolphe et Vanhecke, président et secrétaire général du Comité du Nord de la F.S.A.F.

D'autre part, la Municipalité Lilloise a voulu témoigner son admiration aux concurrents et nous notons la présence de Bardou, adjoint, représentant le Maire de Lille, et Martin, conseiller municipal.

A 15 h. 52, Chevalier signe le premier, se fait masser, se ravitaille, puis repart. Arrivent ensuite: Roger, à 16 h. 14' ; Godart, à 16 h. 27' ; Trumel, à 16 h. 35' ; Vandentorren, de l'U.S. Moulinoise, à 16 h. 35' ; Fièvet (U.S.M.) à 16 h. 37' ; Sacepé, à 16 h. 45', il abandonne ; Vandervert, et Delporte, de l'U.S.M., à 16 h. 50' ; Legrand et Petit, à 17 h.; Carcel et Groguillon, à 17 h. 5' ; Maillard (U.S.M.) à 17 h. 15', il abandonne ; Dhussche et Schelman, à 17 h. 20' ; Lafortune, à 17 h. 27' ; Dejaeghère, à 17 h. 29' ; Rousseaux et Hermand, à 17 h. 30' ; Godet, Robert, Devillez, à 17 h 58 ; Lemarchand et Saguet, à 18 h. 13' et Caron, à 18 h. 25', il abandonne.

Nous n'aurions garde d'oublier de signaler la belle performance de l'Arrageois Verhelst Adolphe âgé de 45 ans, qui n'a abandonné l'épreuve à Lille à 18 heures, après avoir couvert 73 kilomètres.

D'autre part, il y a lieu d'applaudir au beau geste de MM. Vanhecke et Marceau Vrau, qui prodiguèrent à tous les coureurs sans distinction, des soins remarquables.

Rappelons que les concurrents n'auront terminé leur vaillante lutte que ce soir à Arras où l'arrivée du premier est prévue vers 16 heures.

SPORTIFS OU IREZ-VOUS AUJOURD'HUI ?

CYCLISME

A ROUBAIX. — Le IIIe Circuit Franco-Belge. Arrivée Avenue Gustave Delory (Ancienne Avenue des Villas) à l'emplacement de Paris-Roubaix, vers 16 h. 30.

A ABBEVILLE. — Arrivée de Paris-Abbeville, vers 15 h. 25 et Grand Prix Aiglon-Dupré.

A LILLE. — Grand Prix RYSSEL. Arrivée au siège de l'Union de Lille, 147, rue d'Arras. Départ à 15 h. 30. Arrivée probable vers 18 heures.

A CALAIS. — Grand Prix Gibbs organisé par le Vélo Club de Calais sur le parcours Calais, Les Attaques Ardres, Nordausques et Calais.

FOOTBALL

A FIVES. — A 14 h. 45, au terrain Virnot, match au profit de la caisse de secours du Sporting Club Fivois entre équipes des Mariés et des Célibataires.

A ESCAUDAIN. — A 15 h. 30, la 1A du Sporting Club Lourhoise contre la 1A de l'Union Sportive Escaudinoise, match comptant pour le Challenge.

A ESTAIRES. — A 15 h. 30 sur le terrain du Pont d'Estaires, les Mariés de l'Union Sportive Estairoise rencontreront les Célibataires du même club.

TENNIS

A LILLE. — Sur les courts du New-Lawn Tennis Club, à Lambersart, Championnat du Nord (simple Messieurs).

AUTOMOBILISME

A POIX. — Course de la « Côte de Poix » organisée par l'Automobile Club de Picardie et de la Somme. Matin : Motos et Cyclecars. Après-midi : Voitures touristes et catégorie Sports.

MARCHE

A ARRAS. — Vers 16 heures, arrivée du « Circuit du Nord », épreuve éliminatoire pour Paris-Strasbourg.

AVIRON

A LILLE. — Grandes régates internationales organisées sur le canal de la Haute-Deûle (Quai de l'Ouest et rue Hégel) à 14 heures.

AÉRONAUTIQUE

A LILLE. — Le Rallye-Ballon, à partir de 9 h. 30, Place St-André : épreuve organisée par l'Association Aéronautique.

BOXE

ROUBAIX. — Grand Gala de l'Académie des Sports de Roubaix avec Balister contre Gydé et Rotsaert contre Serbruyns. Premier combat à 4 h. 30.

PELOTE BALLE

A LILLE. — A 14 h. 30, Ecole Normale de Douai contre Lycée Faidherbe de Lille, puis lutte entre Lille et Hellemmes (3e catégorie).

JEU DE BALLE

A ANZIN. — Inauguration du nouveau Ballodrome de la Bleuse-Borne, à 14 h. 30 ; à 15 heures, lutte entre les parties Delangre et Lenne.

POIDS ET HALTERES

A TOURCOING. — Manifestation du Sport Athlétic Club Tourquennois, 137, rue de la Croix-Rouge, avec la participation de Decottignies, champion Olympique 1924 et Lounck, etc...

Séance de lutte avec les champions Nigolle, Demuter, Verhelst, Ocmaert, Princhon, Leduc, Burnel, Haenraets, etc...

HIPPISME

A BOULOGNE. — 1re Réunion de la Société des Courses de Boulogne-sur-Mer, à 14 heures, à l'Inquétesse.

A ROUBAIX. — Grand Concours Hippique à partir de 9 h. 30.

CYCLISME

Le Grand Prix RYSSEL à Lille

C'est aujourd'hui dimanche que se disputera cette belle épreuve sur un parcours de 80 kim. Cette dernière est ouverte exclusivement aux licenciés de l'U.V.F. du Nord, 4e catégorie, indépendants et débutants. Voici l'itinéraire de la course: départ Lille, Carvin, Lens, Sallaumines (contrôle fixe), Hénin-Liétard, Douai, Faumont, Pont à Marcq, Ronchin, rue Douai, rue d'Arras, arrivée au siège de l'Union de Lille, 147, rue d'Arras.

Les droits d'engagements 4.50 dossards compris, sont reçus chez M. Boone, 147, rue d'Arras, à l'Union de Lille. Le départ sera donné à 15 h. 30; la clôture des engagements se fera dimanche, à 14 heures.

Une course de « tout petit » jusque 8 ans, se disputera en attendant l'arrivée des coureurs du Grand Prix RYSSEL.

Signalons que deux primes de 10 francs seront offertes, l'une à Sallaumines par René Place ; l'autre à Douai, par M. Leroy, au premier coureur passant au contrôle et montant une bicyclette RYSSEL.

LE IIIe CIRCUIT FRANCO-BELGE

Aujourd'hui se disputera sur un parcours de 150 kilomètres passant par Ascq, Baisieux, Tournai, Mouscron, Menin, Comines, Quesnoy-sur-Deûle et Tourcoing, le IIIe Circuit Franco-Belge organisé par le « Journal de Roubaix ».

112 concurrents, parmi lesquels toutes les fines pédales régionales se sont inscrits pour cette belle épreuve qui doit rapporter comme les années précédentes, un brillant succès.

Les opérations préliminaires

Le contrôle de départ fonctionnera à partir de 8 h. 30 du matin, le jour de la course, dans la cour du « Journal de Roubaix » et sera fermé à 1 0h. 15. Les coureurs seront alors rassemblés devant le journal et, précédés des voitures officielles seront dirigés en cortège vers le lieu de départ.

Le départ et l'arrivée

Le départ sera donné à midi très précis à Wattrelos, rue de Leers (face au cimetière). Après un dernier appel, les coureurs seront rangés par numéro de dossard, qui sera celui de leur inscription. L'arrivée aura lieu Avenue Gustave Delory (ancienne Avenue des Villas), à l'emplacement de Paris-Roubaix, vers 16 h. 30.

Remarque importante

Afin d'éviter que l'arrivée des coureurs à Tourcoing ne coïncide avec le passage en cette ville de la course Hénin-Tournai, le départ de Wattrelos a été retardé de trente minutes. Il a été tenu compte de ce changement au règlement de l'établissement de l'horaire ci-dessus.

La traversée de Tourcoing

La course passera à Tourcoing vers 15 h. 31 et empruntera le parcours suivant : Gare des France, rue d'Anvers (contrôle volant au siège du VCT), rues d'Austerlitz, de la Blanche Porte, des Bons-Enfants, place de la Victoire, rue Charles-Wattine et boulevard de Lille.

DOUAI-ARRAS-CAMBRAI-DOUAI

Aujourd'hui, à Douai, grande course cycliste organisée par le Vélo Club Douaisien sur le parcours de Douai, Arras, Cambrai, Douai, épreuve ouverte aux licenciés indépendants, 3e, 4e catégories et débutants.

Les engagements seront reçus au siège du VCD, 14, rue de Valenciennes, Douai. 14 fr. dossard compris, 1.000 fr. de prix sont affectés à cette course, 10 prix spéciaux pour les débutants.

L'arrivée aura lieu à 17 h. 30, place du Barlet, (angle du Café du Parc).

CIRCUIT DU COMMERCE

La Jeunesse de Rouvies organise pour lundi 7 juin, à 13 heures précises, avec le concours des industriels et commerçants de la commune une course vélocipédique de 100 kilm. dotée de 800 fr. de prix dont 700 en espèces et de nombreuses primes.

Les inscriptions des coureurs seront reçues chez Mme Vve Magain, rue de Maubeuge.

AU C.C. RONCHINOIS

Le Cyclo Club Ronchinois, siège chez Thibaut, organise aujourd'hui un grand carrousel cycliste doté de 250 francs de prix.

Le jeu commencera à 2 heures.

FOOTBALL-ASSOCIATION

A L'U.S. DE BOURGES

Aujourd'hui à 3 heures de l'après-midi, au terrain du Pont à Sault, il y aura un grand match de football « Championnat Polonais ». L'entrée est gratuite pour les membres bienfaiteurs et honoraires sur présentation de leur carte.

JEU DE BALLE

A HÉNIN-LIÉTARD

Aujourd'hui à 3 heures, sur le ballodrome de la route de Douai : lutte entre Lens et Hénin-Liétard. Lutte qui ne manquera pas d'intérêt étant donné la bonne composition des deux équipes.

AÉRONAUTIQUE

ASSOCIATION AÉRONAUTIQUE DU NORD DE LA FRANCE

L. Rallye-Ballon de l'A.A.N.F.

Nous rappelons aux Automobilistes, Motocyclistes et Cyclecars, désireux de participer à cette intéressante compétition qu'est le Rallye-Ballon, que c'est aujourd'hui 6 juin que l'Association Aéronautique du Nord de la France fera disputer l'épreuve du Printemps. Le gonflement du Ballon aura lieu au Parc Aérostatique de l'Association Aéronautique du Nord de la France (Porte Saint-André).

Le rassemblement des voitures se fera Place St-André où les concurrents devront retirer leur fanion à partir de 9 heures.

Le départ des voitures aura lieu à 10 h. 30, afin d'assurer aux concurrents de pouvoir rentrer à Lille pour assister aux Régates de l'après-midi.

En raison de l'incertitude du temps, les inscriptions seront reçues jusqu'au départ.

Si les conditions atmosphériques rendaient impossible l'épreuve, celle-ci serait remise au dimanche 20 juin.

HIPPISME

COURSES A SAINT-CLOUD

1re COURSE. — 1. Phlox, Sharpe, g. 23.00 ; p. 12.50. — 2. Casque d'Or, Braux, p. 63.50.

2e COURSE. — 1. Tapyrus, R. Brethès, g. 34.00 ; p. 16.50. — 2. Titan, Sharpe, p. 23.50. — 3. Aubade II, Horbert, p. 49.50.

3e COURSE. — 1. Tour d'Argent, Amossé, g. 41.50 ; p. 17.00. — 2. Sourcier, Semblat, p. 24.00. — 3. La Catalane, Allemand, p. 21.50.

4e COURSE. — 1. Masked Marvel, Esling, g. 17.00 ; p. 11.50. — 2. Sang Froid, Brethès, p. 16.50. — 3. Ravageur, Garner, p. 14.50.

5e COURSE. — 1. Petit Patapon, Lister, g. 139.00 ; p. 40.50. — 2. Hunting, Jack, Rabbe, p. 97.50. — 3. Idolo di Savia, Esling, p. 39.50.

6e COURSE. — 1. Ramoneur II, O'Neill, g. 32.00 ; p. 18.00. — 2. Fondouk, Ferré, p. 34.50. — 3. Alfonso, Sharpe, p. 39.50.

T. S. F.

RADIO-PARIS, 6. — 12 h. 45 : 1. Siguenza, marche ; 2. Sentiers fleuris, valse ; 3. Romance, solo de violon ; 4. L'adorable cantilène ; 5. Danse slave ; 6. La boîte à musique ; 7. Le festin de l'araignée, trio ; 8. Dialogue ; 9. Invocation, solo de violoncelle ; 10. Le parfaitement animé, scènes orientales ; 11. Etoile de ma vie, mélodie ; 12. Valencia. — 20 h. 30 : 1. Véronique, opérette sélection ; 2. a) Pas si vite ; b) Les Clochardes, java ; c) Les Poupées de la vie 3. a) S'il avait osé ; b) Un soir ; 4. Mélodies ; 5. a) La charmante Bergerette ; b) Gitanerias ; deuxième partie : jazz.

LONDRES. — 15 h. 30 : Histoire de Peer Gynt, d'Henrik Ibsen, avec les suites 1 et 2 de Grieg. 17 h. : Scènes de Beaucoup de bruit pour rien, de Shakespeare. — 17 h. 30 à 18 h. : Causerie : L'union des Eglises orientales et occidentales. — 21 h. 15 à 21 h. 35 : Réminiscences de Mendelssohn. Air de l'Africaine, Vieille chanson espagnole, Pour vous seule, Air de Carmen, Sélection de Cavalleria Rusticana ; Prélude de Lohengrin.

DAVENTRY. — 15 h. 30 à 21 h. 35 : Programme de Londres.

Bruxelles. — 20 h. 15 : 1. Ouverture de l'Italiennes à Alger ; 2. Chant ; 3. Caprice italien ; 4. Chant du coq d'or, violon ; 5. Fantaisie sur Boris Godounow ; 6. Marche funèbre d'un nanneton ; 7. Fantaisie pour piano ; 8. Oriental. ; 9. Sérénade florentine ; 10. Kol Nidret, celle ; 11. Chant ; 12. Siang-Sin, ballet. — 22 h. : Informations de presse.

Ce que peut signifier pour vous la déclaration que voici

La déclaration de Mme Blanche Chapelier, demeurant à Boissy-Maugis (Orne), signifie clairement que toutes les personnes atteintes d'anémie, d'épuisement nerveux, toutes les jeunes mamans affaiblies par l'allaitement ont, dans les Pilules Pink, le médicament qui convient en tous points aux besoins de leur organisme.

Mme B. CHAPELIER

Les Pilules Pink renouvellent et entretiennent la richesse du sang, rendent au système nerveux sa résistance, réveillent l'appétit, activent les digestions, stimulent, enfin, toutes les fonctions vitales.

« Les Pilules Pink m'ont été très salutaires, — dit Mme Blanche Chapelier. — Au début de la cure, j'étais très anémique, très amaigrie. L'allaitement de ma petite fille m'avait épuisée. La cure des Pilules Pink m'a rendu les forces. J'ai repris du poids et j'ai très bon appétit. Enfin, mon état de santé aujourd'hui, grâce aux Pilules Pink, ne laisse rien à désirer. »

Les Pilules Pink sont un médicament d'une puissante efficacité contre l'anémie, la chlorose, la neurasthénie, l'affaiblissement général, les troubles de la croissance et du retour d'âge, les maux d'estomac, maux de tête, irrégularité des époques.

En vente dans toutes les pharmacies. Dépôt : Pharmacie P. Barret, 23, rue Ballu, Paris, 5 fr. 25 la boîte ; 29 fr. les 6 boîtes, plus 0 fr. 75 de timbre-taxe par boîte. 767

FORCE SANTÉ VIGUEUR par

Le BONHEUR et la JOIE au FOYER

par la SANTÉ.

L'ÉLECTRICITÉ

L'Institut Moderne du Dr M. E. Grard à Bruxelles vient d'éditer un traité d'Electrothérapie destiné à être envoyé gratuitement à tous les malades qui en feront la demande. Ce superbe ouvrage médical en 5 parties, écrit en un langage simple et clair explique la grande popularité du traitement électrique et comment l'électricité, en agissant sur les systèmes nerveux et musculaire, rend la santé aux malades, débilités, affaiblis et déprimés.

La cause, la marche et les symptômes de chaque affection sont minutieusement décrits afin d'éclairer le malade sur la nature et la gravité de son état. Le rôle de l'électricité et la façon dont opère le courant galvanique est établi pour chaque affection et chaque cas.

L'application de la batterie galvanique se fait de préférence la nuit et le malade peut sentir le fluide bienfaisant et régénérateur s'infiltrer doucement et s'accumuler dans le système nerveux et tous les organes, activant et stimulant l'énergie nerveuse, cette force motrice de la machine humaine.

Chaque famille devrait posséder cet ouvrage pour y puiser les connaissances utiles et indispensables à la santé afin d'avoir toujours sous la main l'explication de la maladie ainsi que le remède spécifique de la guérison certaine et garantie.

Le traité d'électrothérapie comprend 5 chapitres :

1re PARTIE : **SYSTÈME NERVEUX.** Neurasthénie, Névroses diverses, Névralgies, Névrites, Maladies de la Moelle épinière, Paralysies.

2me PARTIE : **ORGANES SEXUELS et APPAREIL URINAIRE.** Impuissance totale ou partielle, Varicocèle, Pertes Séminales, Prostatorrhée, Ecoulements, Affections vénériennes et maladies des reins, de la vessie et de la prostate.

3me PARTIE : **MALADIES DE LA FEMME.** Métrite, Salpingite, Leucorrhée, Ecoulements, Anémie, Faiblesse extrême, Aménorrhée et dysménorrhée.

4me PARTIE : **VOIES DIGESTIVES.** Dyspepsie, gastrite, gastralgie, dilatation, vomissements, aigreurs, constipation, entérites multiples, occlusion intestinale, maladies du foie.

5me PARTIE : **SYSTÈME MUSCULAIRE ET LOCOMOTEUR.** Myalgies, Rhumatismes divers, Goutte, Sciatique, Arthritisme, Artério-sclérose, Troubles de la nutrition, Lithiase, Diminution du degré de résistance organique.

C'EST GRATUIT. Hommes et femmes, célibataires et mariés, écrivez une simple carte postale à Mr le Docteur M. E. GRARD, 30, Avenue Alexandre Bertrand, BRUXELLES-FOREST, pour recevoir par retour, sous enveloppe fermée le précis d'électrothérapie avec illustrations et dessins explicatifs.

Affranchissement pour l'étranger : Lettres fr. 1,25 — Cartes fr. 0,75

Bulletin Economique

PARIS. (Halles Centrales). 4. — Cours moyens. — **Viandes.** — Bœufs derrière. 1re qualité 13.30 ; bavette 6 ; moutons carrés parés 16 fr. ; épaules 1re qualité 10 francs ; gigot 1re qualité 16 ; 2e 14 ; veaux, pans et cuisseaux 11.50 ; base complète 9 ; porcs longe et filet 15.50.

Beurre. — Centrifuge Normandie 16.30 ; Bretagne 16 ; Charente et Poitou 16.40 ; Touraine 16.30 ; marchands Normandie 14.60 ; Bretagne 14.30 ; divers 13.80.

Œufs. — Normandie extra 500 le mille ; Bretagne choix 470 ; Touraine choix 580 ; Poitou 570 ; Auvergne 490 ; Midi 510.

Volailles. — Lapins du Gâtinais 9.75 ; autres catégories 9.40 ; lapins vivants 7.50 ; pigeons gras 8.50 ; petits 5 fr. ; poulets de Bresse 23 ; poulets ordinaires 20.

Fromages. — Brics laitiers 110 ; Coulommiers double crème 500 ; divers 140 ; Camembert Normandie 170 ; Port Salut 800 ; Cantal 800 ; Roquefort 1450 ; Gruyère Emmenthal 1380 ; divers 1280.

Poissons. — Barbues 12 ; carrelets 5 ; colins décapités 4 ; dorades 5.50 ; harengs ; homards vivants 14 ; langoustes 20 ; maquereaux 3.25 ; merlans 9 ; raies 3 ; soles 28 ; turbots 10 ; goujons 14 ; saumons 32 ; truites de rivière 22.

LE HAVRE, 5. — Clôture. — **Cafés.** — Courant 800.50 juillet 799 ; août 793 ; septembre 791 ; octobre 778 ; novembre 775.50 ; décembre 768.50 ; janvier 764 ; février 749.50 ; mars 747.50 ; avril 745.50 ; mai 734.50. — Tendance ferme.

Un Bon Conseil

Faites vous-même un litre de bon vin fortifiant avec la Quintonine.

Il suffit de verser un flacon de Quintonine dans un litre de vin rouge pour obtenir immédiatement le meilleur fortifiant, pour tonifier le sang, les nerfs, les os, et pour guérir la faiblesse, la fatigue, le surmenage, l'épuisement, la lassitude, l'anémie et la neurasthénie.

La Quintonine relève l'appétit, facilite la digestion et donne aux personnes fatiguées la vitalité nécessaire pour devenir forts, robustes, et résistantes comme celles qui respirent la santé.

La Quintonine est un extrait concentré à base de quinquina, kola, coca, cacao, fer et glycérophosphate de chaux ; elle est cinq fois plus active que l'extrait de quinquina et d'un goût agréable.

Le flacon : dose pour faire un litre de vin fortifiant : 3 fr. 50, plus 0.50 d'impôt, toutes pharmacies. 9—3601

MARCHES DE LA RÉGION

Beurre. — Valenciennes 16 à 17 le kilo ; Estaires 17 à 18 ; Cassel 16 à 18 ; Avesnes 15.25 ; Cysoing 19 ; Camphin-en-Pévèle 19.50 ; Bruay-en-Artois 16 ; Aire-sur-la-Lys 12.50 à 13.50.

Pommes de terre. — Valenciennes 0.70 à 0.80 le kilo ; Estaires 0.75 ; Cassel 0.70 ; Cysoing 0.75 ; Bruay-en-Artois 0.70 à 0.80 ; Aire-sur-la-Lys 62 à 64 les 100 kilos.

Volailles. — Poulets : Valenciennes 15 à 25 pièce ; Estaires 13 le kilo vivant ; Cassel 40 à 45 la couple ; Bruay-en-Artois 12 à 22 pièce ; Aire-sur-la-Lys 39 à 49 la couple.

LILLE. (Halles Centrales). — Cours moyen des ventes en gros à la date du 5 juin 1926.

Volailles et gibiers, beurre et œufs, fromages, fruits et primeurs, légumes, même cours que le mercredi 2 juin à l'exception des vieilles pommes de terre qui ont été vendues de 75 à 78 fr. les 100 kilos ; baisse sensible sur la laitue, 1.50 à 3 fr. la douzaine.

Poisson. — Soles 15 à 16 le kilo ; raies 1.50 à 3 ; rougets 1 à 2 ; merlans 1 à 4 ; maquereaux 2 à 4.75 ; chiens de mer 2 à 2.75 ; cabillauds 3 à 4 ; élingues 3.75 à 4 ; merluches à 3 3.50 ; vives 5 ; Saint-Pierre 2 à 3 ; dorades 3.60 à 5 ; anguilles 10 à 14 ; colins 2 à 6 ; plies 1.50 à 4 ; limandes 0.50 à 4.

PERONNES, 4. — **Marché aux veaux.** — 82 veaux suivant qualité de 6.25, 7.25 et 8.25.

Camionnage - Déménagements
E. DERONCQ & Cie
Gare St-Sauveur. Tél. 8.03-34.37

MARCHÉ RÉGLEMENTÉ

COURS COMMERCIAUX DE LA BOURSE DE LILLE

Avoine blanche ou jaune 47/45 poids naturel Douai ou parité. Les 100 kilos nets, comptant sans escompte.

Première cote. — Juin 129.25 N ; juillet 129.50 N ; août 129.25 N ; 4 derniers 121.75 N.

Dernière cote. — Juin 128.50 A, 129.50 V ; juillet 129 A ; août 129.25 A ; 4 derniers 121.50 A, 123 V.

Clôture. — Juin 129, juillet 129.25, août 129.50, 4 derniers 122.25.

Blé 77/75 poids naturel Douai ou parité. Les 100 kilos nets, comptant sans escompte.

Première cote. — Juin 185.25 A ; juillet 187.25 A ; août 188.50 A ; 4 derniers 176.75 A.

Dernière cote. — Juin 188 A ; juillet 189 A ; août 188.50 F ; 4 derniers 177 A.

Clôture. — Juin 188.25, juillet 189.25, août 188.50, 4 derniers 177.25.

Maïs jaune Plata, magasin Dunkerque acquitté. Les 100 kilos bruts logés, comptant sans escompte.

Première cote. — Juin 117 N ; juillet 118 V ; juillet-août 118.50 V ; 4 de juillet 119.25 N ; 6 de juillet 121 A, 122 V.

Dernière cote. — Juin 118 V ; juillet 17.50 A, 118 V ; juillet-août 17.75 A, 118.50 V ; 4 de juillet 119.25 A ; 6 de juillet 120.50 A, 121.50 V.

Clôture. — Juin 117.75, juillet 117.75, juillet-août 118 A, 118.50 V ; 4 de juillet 121.

Orge Algérie-Tunisie, magasin Dunkerque. Les 100 kilos nets, comptant sans escompte.

Première cote. — Juin 111.50 V ; juillet 112.25 N ; juillet-août 114 V ; 4 derniers 116.50 A.

Dernière cote. — Juin 110.50 V ; juillet 112.25 N ; juillet-août 113.50 V ; 4 derniers 116.50 A.

Clôture. — Juin 110, juillet 12.25, juillet-août 113.25, 4 derniers 116.75.

Nitrate de soude 95 % magasin Dunkerque. Les 100 kilos bruts logés, comptant sans escompte.

Première cote. — Juin 180 A, juillet 177.50 A ; août 176 A ; 4 derniers 173 N ; 4 premiers 181 A, 182.50 V.

Dernière cote. — Juin 180 N ; juillet 177.50 A ; août 176 N ; 4 derniers 173 N ; 4 premiers 182 A, 182.50 V.

Clôture. — Juin 180, juillet 177.75, août 176, 4 derniers 173, 4 premiers 182.25.

Huile de lin départ Nord, Pas-de-Calais, G-R. Les 100 kilos nets, fûts prêtés, comptant sans escompte.

Première cote. — Juin 487.50 N ; juillet 490 N ; juillet-août 492.50 N ; 4 derniers 510 V.

CRÉDIT FONCIER de FRANCE
ÉMISSION
d'un Million d'Obligations Foncières & Communales de 500 fr. 7%
remboursables à 1000 francs en 50 années
Coupon et prime NETS de l'impôt actuel sur le revenu
Prix d'Émission : 480 Francs
payables : 250 fr. en souscrivant ; 230 fr. à la remise des titres (1er août 1926)
Tirage d'amortissement le 20 Mai de chaque année
Souscription ouverte le 31 Mai 1926
AU CRÉDIT FONCIER DE FRANCE, à PARIS
Dans les principales Sociétés de Crédit et leurs Agences chez les TRÉSORIERS GÉNÉRAUX et RECEVEURS des FINANCES
On peut souscrire par correspondance.
La Souscription sera close au plus tard le 18 Juin.
Not. théorique au Bull. des Ann. légales obligatoires du 17 Mai 1926.

Dernière cote. — Juin 487.50 N ; juillet 490 N ; juillet-août 495 V ; 4 derniers 510 N.

Clôture. — Juin 487.50, juillet 490, juillet-août 492.50, 4 derniers 510.

Tourteaux de lin départ Nord, Pas-de-Calais, Seine-Inférieure, G.-R. En vrac, comptant sans escompte.

Première cote. — Juin 132.75 A, 133 V ; juillet 132.75 A ; juillet-août 135.50 A, 136 V ; 4 derniers 141 F ; 4 de novembre 144 A.

Dernière cote. — Juin 134 V ; juillet 133.75 A ; juillet-août 136 A, 137.75 V ; 4 derniers 145 V ; 4 de novembre 144 A.

Clôture. — Juin 133.50, juillet 134, juillet-août 137, 4 derniers 144.50, 4 de novembre 145.

Agence en Douane — Camionnage — Magasinage
VAN PELT et DARTEVERT
2, Boulevard Louis XIV, LILLE. — Tél. 1083

Bourse d'affrètement de Douai

SÉANCE DU 3 JUIN

Escarpelle-Briare 38, Escarpelle-Venette 32, Beuvry-Dombasle 45.50, Beuvry-Paris environs 30.50, Beuvry-La Rapée 30.75, Gayant-Paris la Villette 29, Gayant-Vendin 7.50, Gayant-Billancourt 28.25, Gayant-Paris St-Bernard 29.15, Gayant-Clichy 28.30, Gayant-Paris environs 28.50, Gayant-Villeneuve Triage 30, Gayant-Vendin 7.50, Eleu-Andresy 27.50, Liévin-Gennevilliers 28.90, Liévin-Le Pecq 28.25, Vendin-Gayant 8, Vendin-Wattrelos 11.75, Vendin-Sweveghem 16, Vendin-Villeroy 33.50, Harnes-Choisy-le-Roi 30.25, Harnes-Allaincourt 27, Harnes-Dunkerque 16.85, Harnes-Dombasle 38.25, Harnes-Pontoise 26.50, Harnes-Coudekerque 16.50, Harnes-Neuilly-sur-Marne 31, Harnes-Nancy St-Georges 27, Bruay-Gargenville 29.50, Bruay-Paris environs 30.50, Bruay-Framare 20, Bruay-Amiens 23, Bruay-Courcy 30, Bruay-Montereau 30, Bruay-Elbeuf 33, Denain-Villenoy 33, Ostricourt-St-Quentin 17.50, Ostricourt-Bourbourg 16, Ostricourt-Blache 20.50, Ostricourt-Les Mureaux 28.25, Ostricourt-Paris environs 30.25, Noyelles-Persan-Beaumont 24.85, Noyelles-Beautor 18, Noyelles-Paris environs 29.10, Noyelles-Paris Austerlitz 29.25, Marles-Gennevilliers 29.50, Marles-Nanterre 29.25, Violaines-Coudekerque 16, Violaines-Berneuil 24.60.

HERNIE
Grâce aux célèbres Appareils sans Ressort à COMPRESSION SOUPLE de M. GLASER le grand spécialiste de PARIS, 44, Boulv. SÉBASTOPOL
la hernie, infirmité dangereuse et souvent mortelle n'est plus désormais qu'un vain mot.
Sanctionnés officiellement par le Corps Médical, le 5 Juillet 1922, ces nouveaux appareils appliqués à des milliers de désespérés réalisent chaque jour des prodiges et procurent à tous ceux qui les ont adoptés la SECURITE, la SANTE, et selon l'avis des malades eux-mêmes, la GUERISON DEFINITIVE.
Devant de tels résultats, garantis toujours par écrit, les personnes atteintes de hernies doivent s'adresser sans retard à M. GLASER qui leur fera gratuitement l'essai de ses appareils à :
LILLE, 6 Juin, à son Cabinet Régional, 16, rue de la Clef (1er étage), près la Bourse.
Hazebrouck, 7 Juin, Hôtel du Nord.
Marles, 8 Juin, Central-Hôtel (Pierson).
Laon, 9 Juin, Hôtel du Commerce (face la Gare).
Vervins, 10 Juin, Hôtel du Cheval Noir.
Coucy-le-Château, 10 Juin, Hôtel du Lion-Noir.
Soissons, 12 Juin, Hôtel de la Gare (b. de tabac).
Fourmies, 13 Juin, Hôtel Jean (tabac, face Gare).
Hirson, 14 Juin, Hôtel du Commerce.
Landrecies, 15 Juin, Hôtel de la Renaissance.
Passages du Collaborateur de M. Glaser :
Fruges, 6 Juin, Hôtel du Cheval Noir.
St-Pol-sur-Ternoise, 7 Juin, Hôtel du Trocadéro.
Desvres, 8 Juin, Hôtel Cazin-Vigneron.
Saint-Omer, 9 Juin, Hôtel de France.
Ardres, 10 Juin, Hôtel Clément.
Lumbres, 11 Juin, Hôtel Nouat.
Arras, 12 et 13 Juin, Hôtel du Commerce.
Béthune, 14 Juin, Hôtel de la Gare.
Frévent, 15 Juin, Hôtel d'Amiens.
Boulogne-sur-Mer, 16 Juin, Hôtel Métropole, 27, rue Faidherbe.
NOUVELLE CEINTURE PERFECTIONNEE
pour déplacement de tous organes
TRAITE de la HERNIE franco sur demande à M. GLASER, 44, Boulev. Sébastopol, PARIS

Bourse d'affrètement de Béthune

SÉANCES DES 2 et 3 JUIN

Houille. — Marles-Paris environs ou Denain-mont, 30.50 et 29.50, 280 t. ; Violaines-Pont d'Ardres, 15.25, 280 t. ; Marles-Gennevilliers, 29.50, 280 t. ; Bruay-Choisy-le-Roi, 31.75, 285 t. ; Marles-Paris environs, 30.50, 283 t. ; Violaines-Roubaix quai Wattrelos, 11.50, 280 t. ; Marles-Oignies, 8.25, 286 t. ; Beuvry-Brienon, 40, 275 t. ; Marles-Bergues 16.25, 160 t. ; Marles-Courtrai, 16.50, 280 t. ; Marles-Erouckerke, pont de Steenbrugghe, 16.50, 79 t. ; Beuvry-Calais, bassin quai Ouest, 16, 280 t. ; Beuvry-Comines, 12.75, 285 t. ; Marles-Comines, 12.75, 280 t. ; Bruay-Bourbourg, 14.75, 150 t. ; Bruay-Ambourts-Cappelle, 16, 100 t. ; Bruay-Pont de Ghyvelde, 19.50, 90 t. ; Bruay-Calais, bassin quai ouest 15.75, 280 t. ; Beuvry-Ca[illegible] 24, 280 t. ; Beuvry-Cappy, 26, 220 t. ; Noyelles-Godault-Paris, 28.50 280 t. ; Marles-Holque, Pont du Ruth, 16, 100 t. ; Bruay-Adinkerque, 19, 190 t. ; Violaines-Persan-Beaumont, 25.60, 280 t. ; Beuvry-Hondschoote, 18.50, 85 t. ; Marles-Fresnes ou Escautpont, 14.25, 280 t. ; Beuvry-Brienon, 40, 275 t. ; Marles-Billancourt, 30.15, 275 t. ; Marles-Dunkerque ville ou Rosendael 15 et 15.15, 280 t. ; Bruay-Coudekerque canal Bergues, 14.90, 280 t. ; Marles-Leffrinckouke, 15, 280 t. ; Marles-Oignies, 8.25, 280 t. ; Violaines-Eurville, 39, 280 t. ; Violaines-Locelez-Lille, 9.50, 280 t.

Imprimerie du Réveil du Nord
186 bis, Rue de Paris, Lille
Le Gérant : Emile GEST.

FEUILLETON DU 6 JUIN 1926. — N° 61

quand l'amour fait pleurer
par H. J.