rue du Pile, cour Orange, 17. — Léonard Elegeest, pâtissier, rue Gay-Lussac, 10 et Julie Batallin, journalière, rue des Rosiers, 40, à Vitry-sur-Seine. — Charles Vindrif, monteur, rue de Mons, 62, et Angèle Deleneuville employée des postes, rue des Pyramides, 3. — Henri Vanpoucke, terrassier, rue de la Planche Trouée, cour Florin, 9, et Hélène Crispyn, soigneuse, rue Magenta, 92.

Décès. — Julien Vandenhende, 50 ans, rue Gay-Lussac, 19. — Louise Rigaut, épouse Bayart, 57 ans, rue de Naples, 30. — Marie D'Herckers, 17 jours, rue Newton, 25. — Mélanie Vergote, veuve Lezaine, 69 ans, rue Saint-Jean, 52. — Charles Polyn, époux Leclerc, 45 ans, rue de l'Epeule, 88. — Gaston Wattez, 19 ans, rue Michel-Ange, 15. — Augustin Lesay, époux Hazard, 70 ans, rue de Lannoy, 517. — Henri Nutte, veuf Delfosse, 71 ans, rue de Cartigny, 165.

Aujourd'hui en matinée à 3 h. et en soirée à 8 h.

— AU —

Ciné Dubus

RUE DES CHAMPS (Tél. 23.46)

LA VEUVE JOYEUSE

la célèbre opérette de Franz LEHAR devient le plus merveilleux des films.

Un succès à la scène ! Un triomphe à l'écran !

WATTRELOS

INQUIÉTANTE DISPARITION D'UN SEXAGÉNAIRE

M. Louis Bouteny, habitant Wattrelos, rue Destuzaures, 18, a disparu depuis le 8 décembre et depuis n'a plus donné signe de vie. Voici son signalement : d'une soixantaine d'années, il est vêtu d'un veston gris, d'un pantalon rayé noir et blanc, est coiffé d'une casquette grise, porte un foulard de soie noir et blanc et est chaussé de pantoufles dites « Charentaises » noires. Les personnes qui pourraient donner des renseignements sur le disparu sont priées de les faire connaître à l'adresse ci-dessus.

NOEL A LA MATERNELLE DU LABOUREUR. — Une touchante et bien charmante fête a eu lieu vendredi après-midi, à l'Ecole Maternelle du Laboureur à l'occasion de la Noël, grâce aux subsides alloués par le Comité de la Caisse des Ecoles, une ample distribution de jouets, de coquilles et d'oranges, a pu être faite à tout le petit monde qui fréquente cet établissement modèle, dont l'excellente directrice, Mme Glaise et sa toute dévouée adjointe, Mlle Delmy, secondées à merveille par leur femme de service Mme Delbère, ont droit à tous les éloges, à toutes les félicitations.

Au début de la fête, Mme Glaise adressa ses souhaits de bienvenue et ses remerciements à MM. Florimond Lecomte et Louis Pesin, adjoints, représentant l'Administration Municipale en l'absence de M. Briffault, même en voyage, et de M. Delvainquière, retenu à la chambre par la maladie.

Puis, sous l'experte direction de Mlle Deligny, trois chœurs furent successivement exécutés, accompagnés de gestes parfaitement appropriés, d'abord par les petits garçons, puis par les petites filles et enfin par l'ensemble des enfants, soit environ 150 exécutants. Ce fut d'un effet véritablement émouvant, et les familles qui se pressaient en foule dans la vaste classe où se déroulait la fête, manifestèrent leur admiration attendrie par des applaudissements sans fin.

Après avoir été aussi à l'honneur, tous les petits passèrent à la joie la plus exubérante quand on procéda à la distribution des jouets et friandises.

Leur nuit de Noël sera douce et peuplée de rêves heureux.

L'ENOEL DE LA FRATERNELLE DES COMBATTANTS. — La fête de famille qui doit réunir les enfants des combattants belges et français, aura lieu dimanche 26 décembre. La réunion commencera à 3 heures très précises.

PHARMACIEN DE GARDE. — Le samedi 25 décembre (Noël) : M. Molin, 39, rue Pierre Catteau ; le dimanche 26 : M. Delerue, 310, rue Carnot (Laboureur).

ETATCIVIL. — Naissances. — André Vanmullem, rue des Mazures, 25. — Josette Dendieval, rue de Roubaix, cour Joinville, 5. — Michelle Hiep, Grande Place, 18.

Décès. — Lucienne Decourcelle, 10 ans, soigneuse, rue des Ballons, maisons Reneau, 6. — Emile Castelin, 73 ans, rue des Postes. — Elise Cerlier, Ive Herent, 65 ans, rue Boileau, 1.

CINE-BAL JACOBS

236, Rue Carnot, WATTRELOS

CINE-BAL JACOB, 236, rue Carnot, Wattrelos. GRAND BAL PERMANENT de 3 à 11 h., deux brillants orchestres, un Jazz-Band. — Au Ciné : Matinée et Soirée, programme extraordinaire : REVELATION, comédie dramatique avec Violette Dana ; LA MECONNUE, drame ; BISCOT dans LE PTIT PARIGOT ; Pathé-Revue.

CROIX

INTERRUPTION DE COURANT. — La fourniture du courant électrique sera interrompu momentanément le Dimanche 26 Décembre 1926 de 8 heures à 9 h. 30 au Centre de 9 h. 30 à 11 heures Croix-Blanche de 11 h. 30 à 13 heures, Trois-Ville et Moackellerie.

ETAT CIVIL. — Naissances. — Arzens Arlette, 5, rue de la Chasse. — Garnotel Claude, 5, rue d'Oran. — Cromphout Jeannine, 21 rue Holden.

Publications. — Lauwick Robert, 49, rue Anatole-France et Lenne Madeline, à Roubaix. — Metchaeff Paul, à Wasquehal et Bobtchelle Lordona, à Wasquehal et préc. à Croix.

WASQUEHAL

LE NOEL DES FAMILLES NOMBREUSES. — Il aura lieu Dimanche, à 15 heures, à la salle des Fêtes de la Mairie. Le Comité de l'Union des Familles Nombreuses de Wasquehal est heureux de faire connaître que des coquilles et objets divers seront distribués aux familles nombreuses au cours de cette petite fête de famille.

ON DECOUVRE ENCORE 11 OBUS. — Onze obus allemands de petit calibre viennent en core d'être découverts dans la propriété de M. Alexandre Cauliez, Boulevard de la Marne. Le service de désobusage de Bailleul, a été averti afin de venir enlever ces engins dangereux.

DUCASSE A PIERROTS. — Aujourd'hui samedi et demain dimanche, grande ducasse à pierrots, chez E. Duponchelle, café de la Botte d'Or, rue Ferrer.

ETAT CIVIL. — Décès. — Jacqueline Mouquet, 15 jours, rue Henri-Carette, 44.

LYS

BUREAUX DE LA MAIRIE. — A l'occasion de la Noël, les bureaux de la mairie seront fermés les 25 et 26 décembre ; seul le bureau de l'état-civil sera ouvert dimanche de 11 h. à midi.

FLERS

BUREAUX DE L'ETAT CIVIL. — Les bureaux de l'Etat Civil seront ouverts le samedi 25 décembre, de 10 à 11 heures.

TOURCOING

BUREAUX : Place de l'Hôtel-de-Ville — Tél. 9-86

DEPOT DE VENTE : 50, Rue Motte

En face de Conditionnement

LE RETOUR D'UN BRAVE

La réception officielle du corps du caporal Dely Arthur, du 1er R. I., mort pour la France, a eu lieu vendredi à 14 h. 30, à la gare de Tourcoing, où M. Dervaux, président du Groupe des remplaçants, a salué le disparu et a adressé à sa famille, l'expression de sa douloureuse sympathie.

Dans la nombreuse assistance, on remarquait MM. Vandermarlière et Parsy, adjoints au Maire ; Vandoorne et Pierre Castelain, conseillers municipaux, ce dernier, secrétaire général des Combattants républicains ; Dewambrechies, président du Cercle des Anciens sous-officiers ; Tiberghien, président de la société des anciens officiers, sous-officiers et soldats ; Leduc, du groupe des Poilus d'Orient ; Jérôme, directeur du service de l'Instruction publique ; Boussemart, inspecteur de police des délégations d'Anciens Combattants de la police et de la gendarmerie.

Le corps a été inhumé au Cimetière principal.

UN NEURASTHENIQUE S'EST PENDU

Vendredi, à 11 heures, on a découvert pendu à son domicile le sieur Alfred Themas, 52 ans, rue des Flandres, 2.

La mort avait fait son œuvre.

Le défunt souffrait de neurasthénie.

DEUX VAGABONDS ARRETES

La police a arrêté, gare de Tourcoing, pour vagabondage, Trollmann Karl, 31 ans, sujet autrichien et Harold Erbé, 39 ans, sujet allemand, tous deux sans domicile fixe.

Ils ont été transférés au Parquet.

D. STEVENS, Ch.-Dentiste, av. de la Gare, 17.

COMMENCEMENT D'INCENDIE

Vendredi, à 14 h. 45, un commencement d'incendie dû au surchauffage d'un fourneau s'est déclaré à l'école du Bâtiment, rue de Gand, atelier de menuiserie. Il a été rapidement éteint par les pompiers, arrivés sur les lieux aussitôt. Quelques établis et pièces de bois ont été la proie des flammes. Dégâts, 1.500 fr. environ.

FEU DE CHEMINEE

Un feu de cheminée, s'est déclaré évendredi à 15 h. 30, chez M. E. Cuvelier, cafetier, rue de la Paix. Les pompiers s'en sont rendus promptement maîtres. Dégâts peu importants.

L'ON PREVOIT UNE VAGUE DE BAISSE et baisers pour la No elle Année. Actuellement nous avons une baisse de température.

Achetez donc les vraies Salamandres, Calorifères et Cuisinières

HOURQUIN

26, rue de Tournai, TOURCOING. — Tél. 13.61

Chauffage central par Salamandre.

778.

ACCIDENT DU TRAVAIL

A la teinturerie de M. E. Liénart-Walnier, 27 rue Verte, un contremaître, Cyrille Hanssens 48 ans, 104, rue du Dragon, à Mouscron, s'est, par suite d'une glissade, fait une entorse du cou de pied gauche, avec fracture malléolaire probable ! Un mois.

NECROLOGIE

On annonce la mort, dans sa 70e année, d'un membre retraité de la Société de Secours Mutuels « La Prévoyance », M. Alfred Scritte, frère de M. Fortuné Scritte, conseiller municipal.

Les funérailles auront lieu lundi prochain, 27 décembre.

Réunion à la maison mortuaire, 154, rue de la Baille, à 8 h. 15.

Nous adressons à sa famille nos condoléances attristées.

FANFARE « LES INTIMES »

Aujourd'hui réunion au local, Café du Violon d'Or, à 13 h. 45.

Dimanche 26, à 14 h., réunion au Café de l'Hôtel des Voyageurs, rue du Brun Pain pour prendre part au cortège. Ces deux services se feront en uniforme avec petits pupitres.

A l'issue du cortège, concert à 16 h. 30, salle du Gymnase.

La Commission compte sur la présence de tous les musiciens et les prie d'être exacts à l'heure.

GROUPE DES POILUS D'ORIENT

La Commission du Groupe des Poilus d'Orient a le regret de porter à la connaissance des sociétaires le décès du camarade Antoine Wagnon, âgé de 34 ans.

Les funérailles auront lieu le lundi 27 courant, à 10 h. 30.

La Commission espère que tous les sociétaires se feront un devoir d'y assister et de donner une marque de sympathie à la mémoire du décédé camarade qui vient de disparaître.

Rassemblement à 9 h. 45 au Café Reumaux où à 10 h. à la maison mortuaire, 15, rue du Général Dampierre. Se munir de l'insigne.

Le Gaz

DANS LA CHAMBRE A COUCHER

pour le

CHAUFFAGE et L'ÉCLAIRAGE

est hygiénique et commode

LE FOYER A GAZ

vous permet de faire votre toilette dans une pièce chauffée agréablement. Ne vous privez pas de cette sensation de bien-être en commençant votre journée.

LA DISTRIBUTION DU LEGS DE LA FAMILLE DESVENAIN

La distribution du legs de la Famille Desvenain a eu lieu hier vendredi à 11 heures du matin au siège du Bureau de Bienfaisance.

M. Désiré Six, vice-président, a tenu à dire quelques mots pour rehausser cette cérémonie, il fit ressortir le geste généreux qu'eut son prédécesseur M. Jules Desvenain, en faisant une donation au Bureau de Bienfaisance, dont la rente servirait à soulager chaque année les familles choisies parmi les plus nécessiteuses.

Les bénéficiaires de cette donation l'écoutèrent avec émotion et partirent heureux et reconnaissants envers cette Famille qui leur apporte un peu de réconfort.

SOCIETE D'HORTICULTURE

La Société tiendra son assemblée générale mensuelle, le dimanche 26 décembre, dans la Salle du Conservatoire National de Musique, à 16 heures précises. Ordre du jour : Compte-rendu du Secrétaire-Général ; Conférence par M. Mazière, jardinier-chef de la ville de Douai. Projections de films cinématographiques ; Tombola de plantes et fleurs.

THEATRE MUNICIPAL

Aujourd'hui samedi 25 décembre, Fête de Noël, deux grandes représentations : en matinée à 2 h. 45 et le soir à 8 h. 15, de la célèbre opérette en 3 actes : **La Bayadère**, musique de E. Kalmann.

Dimanche 26 décembre, matinée de gala à 3 heures : **Werther**, opéra en 3 actes, 4 tableaux, musique de Massenet. Le soir, à 8 h. 15 : **La Veuve Joyeuse.**

La location est ouverte pour toutes ces représentations.

MEDECINS DE GARDE

Aujourd'hui (Noël), les Médecins de garde sont MM. Catteau, 16, rue Winoc-Chocqueel ; Ducatillon, 87, rue de Gand.

PHARMACIENS DE GARDE

Les Pharmaciens de garde aujourd'hui samedi (Noël) sont MM. Assemaine, 57, Boulevard Gambetta ; Dujardin, 6, place des Phalempins.

REMERCIEMENTS. — OBIT DU MOIS

La famille Augustin MAES remercie les personnes qui ont témoigné leur sympathie lors du décès de Madame Veuve Pierre MAES et les informe que l'Obit du Mois aura lieu le Dimanche 26 Décembre 1926, à 8 h. 1/2, en l'église Notre-Dame de Lourdes.

Le présent avis tient lieu de faire-part. 777

ETAT-CIVIL

NAISSANCES. — Léa Arensma, rue Nationale, 122. — Simone Duquesne, rue de Paris, 152. — Roger Hus, rue de Beauvais, 62. — Marthe Lucas, rue Marceau, 22. — Maurice Destoovere, rue de Roubaix, 105.

PUBLICATIONS. — Grégoire Fedoryczko, journalier, rue St-Jacques, 71, et Marie Milnyk, journalière, à Tourcoing. — Victor Dubois, polisseur rue Blanc Seau, 3, et Martha Fourmentraux, femme de chambre, Bd Gambetta, 195. — Emile Wattel, contre-maître, Chaussée Watt, 100, et Arolline Debaisieux, retordeuse, à Roubaix.

La fête de Noël dans les Ecoles maternelles de Tourcoing

Vendredi, à 15 heures, a eu lieu dans toutes les écoles maternelles de la Ville, la fête de Noël pour les tout petits, offerte par l'Association des Dames Charitables.

Dans toutes les classes des écoles maternelles, le Sapin traditionnel est planté, orné de bougies multicolores allumées. Des jouets de toutes sortes miroitent, merveilleux sous les lumières.

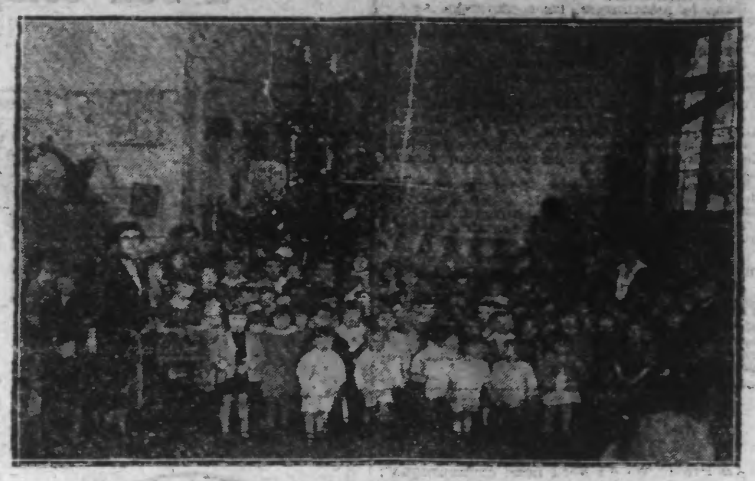

LES ENFANTS DEVANT LE SAPIN QUI VA LEUR DONNER TANT DE JOIE

Nos tout petits en arrivant dans leur classe sont tous réjouis en voyant tous ces objets que le Père Noël leur a apportés. Tous pimpants, ayant revêtus leurs effets du dimanche, ils s'installent à la grande joie des parents qui sont, eux aussi, heureux de la satisfaction de leurs petits.

Bientôt, M. le sénateur-maire Dron fait son apparition à l'école de la rue des Orphelins, accompagné de Mmes Urbain Robbe, Wagnon et Desplechin, des Dames Charitables. Nos chérubins entonnent des couplets de circonstance : « Le chant du gai tailleur » et le « Joyeux Noël », sous la direction de la directrice, la sympathique et dévouée Mme Parsy. Toutes les mamans et invités sont émerveillés des résultats et nos maîtresses d'école obtiennent, à juste titre des félicitations.

A lieu ensuite la distribution des jouets, coquilles et chocolats. La fête bat son plein, nos enfants battent du tambour, d'autres jouent de la musique, trompettes, etc. C'est un charivari infernal au milieu de la pleine distraction de nos petits écoliers qui vont prendre quelques jours de vacances.

Jeudi, des effets, chaussures, tricots et autres vêtements chauds leur avaient été distribués.

A L'HOPITAL CIVIL

Dans la matinée, nos dames charitables, toujours accompagnées de M. le sénateur-maire G. Dron, avaient également donné une séance récréative pour les petits malades et une distribution d'objets, jouets et friandises leur a été faite.

Il en a été de même pour les malades du Sanatorium, dont tous ont été unanimes à remercier nos dévouées dames charitables, ainsi que toute l'Administration Municipale de leur dévouement à leur égard.

Aujourd'hui, samedi 25 décembre, sous le patronage de l'Administration Municipale, le matin à 9 heures et l'après-midi à 2 h. 30, un spectacle sensationnel sera offert aux enfants des écoles communales qui tous viendront se divertir et applaudir de magnifiques scènes de Music-Hall, ainsi que les meilleures sociétés musicales de la ville.

Pont des Piats

9, rue du Chevalier-Bayard, TOURCOING

Et la série des succès continue. Pour les fêtes de NOEL, deux superbes programmes : un pour les Vendredi 24 et Samedi 25 Décembre ; un pour les Dimanche 26 Lundi 27 et Jeudi 30 Décembre 1926.

PROGRAMME

des Vendredi 24 et Samedi 25 Décembre

LE FORGERON DE LA COUR-DIEU (6e film, tiré en 6 chapitres de 4 parties chaque, sera joué en deux fois : les trois premières époques à la NOEL, les trois dernières au NOUVEL AN), 12 parties cette semaine : — LE TIGRE DU FAR-WEST, comique en 2 parties ; ETOILES DU CIRQUE.

A partir du Dimanche 26 Décembre, changement complet du programme : LA CHEVAUCHEE DE LA MORT ; — PLEIN LES BOTTES, le super-comique du roi du fou-rire, 6 parties ; — BILLY L'ACCROCHEUR ; — Eclair-Journal.

SEANCES DE CINEMA. — 1er programme : matinée Samedi, à 3 heures ; soirées Vendredi, à 8 h., Samedi à 7 h. 1/2 ; 2e programme : matinées Dimanche et Jeudi, à 3 h. ; soirées : Dimanche et Lundi, à 7 h. 1/2.

Pour les fêtes de la Noël, 2 GRANDS BALS, car samedi il y aura bal tout comme le dimanche : permanent de 3 h. à 11 h., avec deux orchestres, 2 jazz-band.

N. B. — N'oublier pas qu'il y a séance Vendredi soir, à 8 heures.

AU FRESNOY

(à 5 minutes de la Gare de Roubaix)

Séance permanente de 15 h. à 23 h.

SKATING — DANCING — Plusieurs JAZZ

Visite du Père Noël à 6 h. 1/2

Arbre de Noël avec projections lumineuses

CINEMA. — Mise en scène avec adaptation musicale. Semaine du Rire : BISCOT dans le dernier épisode du « Petit Parigot » ; « 600.000 Fr. par Mois », avec Nicolas Koline ; « Raymond, fils de Roi » avec Raymond Griffith.

CINE-BAL-SALON RUE HOUCHARD

Cette semaine, 2 Programmes extraordinaires. Programme du Samedi (Noël), en matinée et en soirée : LE FORGERON DE LA COUR-DIEU, d'après le célèbre roman de PONSON DU TERRAIL. Ce film en 6 chapitres sera présenté en 4 jours : Vendredi et Samedi (Noël), les 3 premiers chapitres en 16 parties ; L'Etoile du Cirque, comique en 2 parties ; Le Tigre du Far-West, comique en 2 parties.

Programme du Dimanche 26, Lundi 27 et Jeudi 30 Décembre : Le super-comique le roi du fou-rire, HARRY-LANGDON dans PLEIN LES BOTTES ; LA CHEVAUCHEE DE LA MORT, en 7 parties ; L'Accrocheur, film sportif en 5 parties.

Séances : Matinées : Samedi, Dimanche et Jeudi, à 3 heures ; Soirées : Samedi, Dimanche, Lundi et Jeudi, à 7 h. 1/2.

Samedi et Dimanche : BAL PERMANENT, de 3 à 11 h., avec 2 orchestres et le célèbre Jazz-Band « Gil-Dul » et son orchestre.

Vendredi et Samedi prochain : Les 3 derniers chapitres du Forgeron de la Cour-Dieu.

GRAND-CINE-BAL DU BRUN-PAIN

19-21, Rue des Champs, Direction : L. Houpline

19, rue des Champs, TOURCOING

Samedi 25, Dimanche 26, Lundi 27, Jeudi 30 Décembre, programme extraordinaire :

CHOU-CHOU Poids Plume, grand film français en 7 parties André ROANNE et Olga DAY ; cinquième et dernier épisode du film à succès : LES DEVOYES ; L'HERCULE DU CIRQUE, premier épisode : Le Mystère du Grand Cirque.

La semaine prochaine : LE MERLE BLANC, avec Johnny Hines.

Samedi 25, Noël ; Dimanche 26 Décembre, Matinées et Soirées : 2 GRANDS BALS PERMANENTS, avec 2 orchestres et le célèbre REBOT-JAZZ.

TOURCOING-HIPPODROME-PALACE

Direction : PICO — Téléph. 11.38

Aujourd'hui, à l'occasion de la Noël, matinée et Soirée avec 4 Attractions : LES 6 CANADIANS, jeux fécriens ultra-rapides ; LES GEORGIGUST dans leur revue parisienne à transformations ; TICIO RONCO, antipodiste excentrique ; Ch. CARRER, jongleur original et rapide ; Pathé-Revue ; Pathé-Journal ; LA VEUVE JOYEUSE, avec John Gilbert, et Maë Murray, grande superproduction en 12 parties. Location gratuite de 10 h. à 12 h. 1/2. — Bientôt : TITI 1er ROI DES GOSSES.

HALLUIN

AUJOURD'HUI, JOUR DE NOEL

Pharmacien de service : M. Emile Groye, place de l'Eglise.

Etat Civil : Ouvert de 9 heures à midi.

Football : au Parc Municipal des Sports, rue de l'Abattoir, match de football organisé par la F.S.T. à 3 heures : Paris contre Nord.

Combattants : Rue Emile Zola, à 2 h. 30, assemblée générale, à 4 h. 30 Concert. Distribution de coquilles aux enfants des membres ; à 17 heures Bal de Famille.

AUTO SANS LUMIERE. — Un automobiliste, Jules Thierry, de Roulers, voyageant la nuit en auto sans lumière, a été pris par la gendarmerie. Procès-verbal lui a été dressé.

ECLAIREZ VOS BICYCLETTES. — Les sieurs Hazebrouck et Nitterman, tous deux d'Halluin ; se sont vus gratifiés d'une contravention pour défaut d'éclairage de leur vélo.

VOTRE PLAQUE D'IDENTITE. — Pour défaut de plaque à son vélo, le sieur Sautelet, d'Halluin ; a été l'objet d'une contravention.

SECTION DES ANCIENS SOUS-OFFICIERS ET CAPORAUX. — L'assemblée générale aura lieu aujourd'hui jour de Noël, à 11 heures, au Café de la Mairie.

Voirez 6e page l'annonce des GRANDS MAGASINS SIGRAND & Cie

RONCQ

LE JOUR DE LA NOEL

Etat Civil : Ouvert de 9 heures à midi.

Ecole Communale du Centre : à 17 heures Grand Concert organisé au profit des Ecoles laïques. Bureau ouvert à 16 heures. Prix des billets : première : 3 francs ; Secondes : 2 fr.50

Combattants du Centre : à 11 heures, distribution de coquilles aux orphelins ; au siège Café de la Tête d'Or.

Combattants du Blanc-Four : Assemblée générale au siège chez Capelle, rue de Lille, à 17 heures. Distribution de coquilles aux enfants des membres. Tombola clôturant la soirée.

DEFAUT DE BALANCE. — La gendarmerie d'Halluin, de passage à Roncq, a verbalisé contre un boulanger, M. Jules B..., demeurant à la place pour défaut de balance sur sa voiture.

Jeux & Education Physique

FOOTBALL

ASSOCIATION SPORTIVE TOURQUENNOISE. — Matches amicaux. — Rendez-vous pour matches amicaux aux Orions à 8 h. 30. Présence indispensable pour les trois équipes. Se conformer aux instructions de l'A.A.R. et rendez-vous à 8 h. Place de Tourcoing, en cas de matches à Roubaix.

Pour la Commission du B. B. : DUQUESNE.

SPORT OUVRIER LYSSOIS. — Equipe 1, dimanche 26 décembre, contre Racing Club Lillois 1 à 10 h. à Lille. Rendez-vous au siège à 8 h. pour Sottin frères, Delroux, Piez, Dewitte Henri, Trezlesaux, Dupire, Dubois, Piémont, Rothier, Rosseel. Remplaçant : Desmettre A. ; délégué : Lamblain V. Départ du siège à 8 h. 20 précises.

Equipe 2, samedi 25 (Noël), contre U.S. Baisieux, à 2 h. à Baisieux. Rendez-vous au siège à 12 h. pour Desplanque, Dhérines, Berte, Taillez, Jos, Desmettre A., Delplanque, Dewitte Louis, Lamblin, Durot, Maret, Lefebvre Yv. Remplaçants : Desmet J., Delreux, Rossel. Délégué : Lorthoir. Départ du siège à 12 h. 30 précises, par voiture spéciale.

A MOUSCRON

GRANDE RENCONTRE INTERNATIONALE DE « FRANCE-BELGIQUE ». — Le Comité de l'U.S. Mouscron n'hésitant pas de faire un sacrifice pour ses nombreux supporters, a conclu pour dimanche prochain à 14 heures sur son terrain du Haut-Jardin, une rencontre internationale entre une Sélection du Nord de la France comprenant les forts éléments de la F.S.T. de Lessines, Ronchin, Hellemmes et Wasiers et la 1re de l'Union, qui, dimanche dernier, a bien résisté contre la formidable équipe l'Andrée de Bruges.

BASKET-BALL

AMICALE ORAN DE ROUBAIX. — Equipe 1 contre A.S.M., à 10 h. 30 sur leur terrain. Rendez-vous des équipiers à 9 h. 30 à la Grand'Place.

Pour les équipes 2 et 3 match d'entraînement à 10 heures.

TIR. — Dimanche, entraînement en vue du concours du Nouvel An. Les stands seront ouverts de 10 h. 30 à 12 h. de service : Herbaut.

COMMUNICATIONS. — Dorénavant, les réunions de Commission auront lieu le mardi à 20 heures.

AMICALE DU BOULEVARD D'HALLUIN DE ROUBAIX. — Matches du dimanche 26 décembre : Equipe 1 contre F.A.L.R., à 10 h., sur leur terrain. Rendez-vous à 9 h. 30 au Foyer pour : Wanin, Allon, Clerex, Nottebaert et Verpraet. Délégués : Delomenie et Willemin.

Equipe 2 contre O.L., à 9 h. 30, rue Delespaul. Rendez-vous à 8 h. 30 chez Degreef, pour : Demester, Vandelanoe, Houtin, Lecoulte, Allart, Waeyenberghe O. et Dubois. Délégués : Denoef et Waeyenberghe M. — Equipe 3 repos.

AMICALE DU CENTRE WATTRELOS. — Dimanche, à 9 h. 45, à l'école, équipe 1 contre S.U.C. Convoqués : Deroubaix, Florin, Fauvacque (cap.), Esquedin, Vilaghe.

A 10 h. à l'école équipe 2 contre Juniors. Convoqués pour l'équipe 2 : Verriest, Van Wambecke, Coutrot (cap.), Coilfour, D. Pérot ; pour les Juniors : Vanmeenen, Deprost, Petrs, Delcaabre, Lerouge. Délégué-arbitre : Vilaghe.

A 10 h. 30, à l'école, entraînement pour : Dhulst, Ronsse, Coutron, Dorpe A. Pérot, Delcambre, Callewaert, Petrs, Lerouge, Samain.

AMICALE SPORTIVE MOUVALLOISE. — Equipe 1 contre A.COIX, sur notre terrain à 10 h. 30. Rendez-vous à 10 heures au estaire pour : Sclosse, Coipaert, Florin, Delespierre et Nivesse. Equipes 2 et 3, repos. Les équipiers libres sont priés de se trouver au terrain pour le match de l'équipe 1.

ESCRIME

ACADEMIE DE SPORTS DE WATTRELOS. — Réunion générale dimanche 26 décembre, à 9 h. du matin pour toutes les sections : Préparatifs pour le gala d'escrime du 16 janvier organisé par l'Académie des Sports de Roubaix.

TIR

AMICALE DU BOULEVARD D'HALLUIN DE ROUBAIX. — Dimanche 26 décembre de 10 heures à midi, continuation du concours d'entr réservé aux Amicalistes. Commissaires de service : Buns et Legrand.

GYMNASTIQUE

LA ROUBAISIENNE. — En raison des fêtes, la distribution des prix du Challenge Schiller est reportée à une date ultérieure.

TIR

AMICALE DE GARÇONS, rue Saint-Vincent-de-Paul, ROUBAIX. — De 10 heures à midi, au stand de l'Ecole, quatrième et dernière séance du grand concours de tir réservé aux membres de l'Association. De service : Couvez G. et Debaere M.

CYNOPHILIE

CLUB CYNOPHILE ROUBAISIEN. — Dimanche 26 décembre, de 7 à 13 heures, et jeudi 30 décembre, de 18 à 21 heures, séances de dressage avec l'homme d'attaque : François Vandeweckèle. Commissaire de semaine : Raymond Michon.

CONCOURS DE COQS

A TOURCOING

SALLE DU GALLODROME

Samedi 25 décembre, jour de Noël, 4 de 7 pour 5.000 francs. Le Gallodrome contre la Belgique.

Dimanche 26 décembre, grand concours international. Quarante-huit sociétés au parc à 10 heures.

Lundi 27 décembre, 1 de 7 pour 5.000 francs. Le Gallodrome de Tourcoing contre Maimont et Douai. Au parc à 4 h. 30.

Dimanche 26 décembre, chez M. Jean Roger, parc de l'Octroi, 104, rue du Brun-Pain, 1 de 3 morts pour 500 fr. L'Octroi contre Annette Castèle, de la Marlière. Au parc à 6 heures. 780

PONT-DE-NEUVILLE

Lundi 27 décembre, 1926, chez M. Crécou, Pont-de-Neuville 3 de 5 morts pour 1.000 fr., contre Capelle, de la Marlière. Au parc à 5 heures. 779

SERINOPHILIE

EXPOSITION A LANNOY. — Samedi 25 et dimanche 26 décembre, café Duprez, place de l'Eglise, le Canari-Club Lannoyen organise une grande exposition de canaris, chanteur de races modernes appartenant aux membres de la société. Les oiseaux seront exposés le samedi à partir de 2 heures jusqu'au dimanche à 18 heures. Les nombreux amateurs de la région se feront un plaisir de venir admirer ces jolis oiseaux dont la plus part ont été primés dans différents concours.

COLOMBOPHILIE

AUX COLOMBOPHILES DE ROUBAIX, CROIX ET ENVIRONS. — Le 26 décembre aura lieu chez M. Cliquois, rue d'en haut, 4, près de l'église Saint-Martin, à Croix, une réunion de colombophiles où tous les amateurs sont instamment priés d'assister, vu le jour très important. Les amateurs, dans leur intérêt, n'oublieront pas d'assister à cette réunion.

A WATTRELOS

Wattrelos-Progrès. Demain dimanche, exposition sensationnelle des sociétaires. Environ 300 pigeons seront exposés. 400.00 seront lâchés au sort gratuitement, soit : 30 prix de 5.00. En 1927 concours sensationnels. Nombreux prix gratuits, excellence, etc... Les longs voyages seront donnés par le groupement suivant : Concorde, Contre et Croix, Progrès Roubaix, Progrès Wattrelos. Donc beaucoup de pigeons, beaucoup de jeu. Qu'on se le dise. 26377

A HALLUIN

EXPOSITION. — Une exposition de pigeons voyageurs aura lieu aujourd'hui 25 Décembre, au Café du Faubourg, 47, rue de l'Abattoir.

HEMORROIDES

GUERISON RADICALE et ABSOLUMENT GARANTIE, même dans ce cas anciens, par l'emploi des PILULES F. GERRETH contre les hémorroïdes. Le flacon : 12 fr. 30. Nos pilules ne guérissent que les hémorroïdes, mais pas toutes les maladies. Dépôt : 15, rue du Chemin-de-Fer, ROUBAIX.

TRIBUNE POLITIQUE

PARTI RÉP. SOC. ET SOC. FRANÇAIS

CONTRE LA REACTION

Le Bureau du Comité exécutif du Parti Républicain Radical et Radical-Socialiste, rappelle, à la veille des élections sénatoriales, aux fédérations départementales, que le Congrès de Bordeaux (réponse de son président, Maurice Sarraut, président de l'Alliance démocratique et l'appel du Parti en vue des élections sénatoriales, ont interdit toute compromission avec les hommes qui ont pactisé avec la droite ou favorisé la politique de conservation sociale.

GROUPEMENTS D'ACTION SOCIALE

LIBRE-PENSEE

AVIS AUX SECRETAIRES DES GROUPES DU NORD. — Le Secrétariat Fédéral fait connaître que les cartes et timbres sont à la disposition des groupes. Pour la commande, s'adresser à Jacobs J.-B., 154, rue St-Luc, à Lille, siège du Secrétariat Fédéral. Les listes de souscription et carnets à souches doivent être envoyés au secrétaire fédéral dans le plus bref délai.

CAMEO

GAUMONT — LOEW — METRO

Matinées, 14 h. 15 et 17 h. — Soirée, 20 h. 30

UNE GRANDE PRODUCTION FRANÇAISE

Le Berceau de Dieu

avec Léon MATHOT et

37 Vedettes Françaises

ADAPTATION MUSICALE SPECIALE

Location de 11 h. à 20 h.

Les Spectacles à Lille

AUJOURD'HUI SAMEDI

GRAND-THEATRE. — A 15 h. : « Mignon » ; à 20 h. 15 : « Faust ». — Dimanche, matinée et soirée : « Ciboulette ». — Mardi : « Carmen ». — Jeudi : « Faust ».

THEATRE DE SEBASTOPOL. — A 15 h. et à 20 h. 15 et dimanche : « Les Saltimbanques ».

VARIETES. — A 15 h. et à 20 h. 30 : « La Revue Décolletée ».

ALHAMBRA. — A 15 h. et à 20 h. 30 : « Passionnément ».

THEATRE DE L'UNION. — A 3 h. et à 8 heures : 3 grandes étoiles « Malec, Montéhus, Hoot Gibson » et deux attractions.

CAMEO. — A 14 h. 30, à 17 h. et à 20 h. 30 : « Le Berceau de Dieu ».

OMNIA. — A 15 h. et à 20 h. 30 : « Carmen ».

PRINTANIA. — A 15 h. et à 20 h. 30 : « Le Prince Zilah ».

FAMILIA. — A 20 h. 30 : « La Châtelaine du Liban » et Marguerite Carré Max Bussy dans leurs duos.

IMPERIAL. — Brasserie concert, café chantant.

CASINO. — A 15 h. et à 20 h. 30 : « L'Alouette au miroir » et Music-Hall.

VARIETES FLVOISES. — A 15 h. et à 20 h. 30 : « Le Vertige » ; « Le Mariage interrompu » et deux attractions.

MAISON DES AMICALES. — A 16 h., Concert de l'Amicale Arago-Buffon.

PRINTANIA

2 h. 15 TOUS LES JOURS 8 h. 30

UN GRAND FILM FRANÇAIS

Le Prince Zilah

d'après le célèbre roman de Jules CLARETIE, de l'Académie Française, interprété par France Dhélia, Jean Dewalde Arlette Verlaine.

SOUVENT HOMME VARIE

comédie-vaudeville avec Louise Fazenda

PARAMOUNT - JOURNAL

Actualités mondiales.

LOCATION OUVERTE. — Tél. 13.85

VARIÉTÉS à 3 h. et à 8 h. 30

La Grande Revue

Décolletée !

UN GRAND FILM FRANÇAIS

LA CHATELAINE DU LIBAN

d'après le célèbre Roman de Pierre BENOIT

A FAMILIA

SUR SCÈNE :

LA GRANDE CANTATRICE

MARGUERITE CARRÉ ET MAX BUSSY

de l'Opéra-Comique

dans leurs Duos et Chants séparés

LES FERRARI, Equilibristes

LOCATION OUVERTE. — Tél. 5-67

**A SAINT-JACQ