192 à 194 départ et les orges 125 à 135 selon provenances. Colzas de mouture, quelques transactions.

Maïs. — Sensiblement plus fermes ; demande suivie. On tient 100 fr. les Plata disponibles et 106 les Cinquantino rouges. Le livrable 4 premiers se cote environ 4 à 5 fr. de plus.

Avoines. — Marché très ferme, avec demande assez suivie. On tient à présent les jaunes-blanches de 96 à 97 départ et les grosses blanches de 98 à 100.

Textile. — Marché calme de fin d'année et de période d'inventaire.

Lins. — En lins de pays et de Belgique les offres restent abondantes de la part du teillage qui trouve en ce moment un débouché intéressant du côté de l'Allemagne et de la Tchécoslovaquie, d'où un plus grande fermeté des prix.

Du côté de la filature française on sait davantage la tendance mais les affaires restent encore limitées. En lins de Russie, les cours paraissent également plu fermes notamment en rouis à l'eau.

Les affaires sur place sont toujours peu nombreuses, la filature étant toujours handicapée par la mévente de ses fils.

En fils de lin et d'étoupe, les transactions sur le marché intérieur sont insignifiantes, mais il s'est encore fait quelques affaires à l'exportation.

Chanvre. — Les vendeurs italiens sont plutôt réservés ; peu d'affaires sur place. En fils de chanvre, situation stationnaire.

Jute. — Le brut est raffermi. En fils de jute situation d'attente. La chaîne 6 cote environ 6 le kilo.

Coton. — Le brut a encore légèrement fléchi. Le marché a été assez irrégulier cette semaine, affaires calmes. Cote du Havre 427.

En fils de coton on s'intéresse au prix mais pour le moment les acheteurs sont toujours réservés. Bobine 20, 15.75 à 16.25 et le 6 Indes à 12.

Toiles. — Le calme persiste.

DIVERS

Cossettes de chicorée. — Marché de fin d'année, sans animation. La situation est identique à celle de la semain ddernière. Cote du syndicat des fabricants 85 rendu Lille et 132 pour la récolte 1927.

En Belgique on note un peu de calme, sur le disponible qui se tient aux environs de 108, tandis que la récolte 1927 vaut 126 fr.

Graines oléagineuses. — Soutenues ; graines de lin 190 à 200 départ ; colzas 315 à 320.

Légumes secs. — Pois ronds verts du Nord 250 logés ; de Belgique 320 logés, argent belge ; de Hollande 22 florins. Marché soutenu

Haricots ; lingots 380 à 390 logés ; flageolets 270 à 280 logés. Le froid a occasionné une bonne demande.

Huiles. — Reste sous l'influence des changes et l'année termine plus active.

Huile de lin de pays. — Nominalement 10 fr. de majoration sur les lins clairs.

Huile de lin de Bombay ou Calcutta. — Même majoration.

Huile de colza claire des Indes. — 450 fr.
Huile de pavots froissage et rebâtu. — 850 fr.
Suif industriel 43° 1/2. — 410 fr.
Suif aux cretons. — 450 fr.

Tourteaux nourriture. — Très fermes ; demande considérable. Lins, voir les cotes officielles ; arachides ; fines plaquettes Marchand 135 fr. logés ; arachides extra-blancs Lesieur 135 fr. ; gris-blancs 111 ; nous ; coprah Lesieur 132 fr. ; logés sur wagon départ. Tourteaux de maïs 113 ; feed de maïs 115 ; farine de maïs prima 117.

Tourteaux engrais. — Inactifs ; colza des Indes concassés logés, automne 100 fr. franco Nord-Pas-de-Calais.

Sulfate d'ammoniaque. — Meilleure demande ; marché plus actif, on revente 640 fr. pour les ordinaires ; extra-sec 150 fr. ; sans tare ni escompte.

Nitrate de soude. — En francs voir les cotes officielles. En livres sterlings, plus ferme ; on cote en revenl le disponible 12, et les 3 premiers 12.6.5 ; avril-mai-juin 12.5.6.

MARCHÉ RÉGLEMENTÉ

COURS COMMERCIAUX DE LA BOURSE DE LILLE

Avoine blanche ou jaune 47 k. poids naturel, Lille ou parité. Les 100 kilos nets, comptant sans escompte.

Première cote. — Décembre 101.50 A, janvier 103 A, janvier-février 105 A, 4 premiers 105 A, mars-avril 106 F.

Dernière cote. — Décembre 102+1 V, janvier 101 F, janvier-février 103 F, 4 premiers 103.50 A, 105 V, mars-avril 106.50 V.

Clôture. — Décembre 102.50, janvier 103, janvier-février 104, 4 premiers 104, mars-avril 105.50.

Blé 76 kilos, poids naturel Lille ou parité. Les 100 kilos nets, comptant sans escompte.

Première cote. — Décembre 182 N, janvier 181.50 A, janvier-février 182 A, 185 V, 4 premiers 184 A, mars-avril 180 V.

Dernière cote. — Décembre 182 N, janvier 182.50 V, janvier-février 181.50 V, 4 premiers 180 V, mars-avril 178 V.

Clôture. — Décembre 182, janvier 182, janvier-février 181, 4 premiers 179, mars-avril 175.

Maïs jaune Plata, magasin Dunkerque acquitté Les 100 kilos bruts logés, comptant sans escompte.

Première cote. — Décembre 101 V, janvier 101.50 V, janvier-février 101 V, 4 premiers 100 V, mars-avril 102 F.

Dernière cote. — Décembre 101 V, janvier 99.50 V, janvier-février 99 V, 4 premiers 97.50 A, 99.50 V, mars-avril 100 A, 101.50 V.

Clôture. — Décembre 100.50, janvier 99, janvier-février 98.50, 4 premiers 98, mars-avril 100.

Orge Algérie-Tunisie, magasin Dunkerque. Les 100 kilos nets, comptant sans escompte.

Première cote. — Décembre 125 A, janvier 125 A, janvier-février 125 N, 4 premiers 125 N, mars-avril 125.50 N.

Dernière cote. — Décembre 126 A, janvier 125 A, janvier-février 125 A, 4 premiers 125 A, mars-avril 132 A.

Clôture. — Décembre 126.50, janvier 125.50, janvier-février 125.50, 4 premiers 125.50 mars-avril 125.50.

Nitrate de soude 95 % magasin Dunkerque. Les 100 kilos bruts logés, comptant sans escompte.

Première cote. — Décembre 146 A, janvier 145.50 A, 147.50 V, 4 premiers 147 A, 149 V, 3 de février 147 A, 14 97, mai-juin 147 V.

Dernière cote. — Décembre 146 A, janvier 145.50 A, 147.50 V, 4 premiers 147 A, 148.75 V, 3 de février 147.50 A, 148.50 V, mai-juin 146 V.

Clôture. — Décembre 147, janvier 147, 4 premiers 147 3 de février 148, mai-juin 145.

Huile de lin départ Nord, Pas-de-Calais, G.-R. Les 100 kilos nets, fûts prêtés, comptant sans escompte.

Première cote. — Décembre 390 A, 405 V, janvier 400 V, janvier-février 400 N, 4 premiers 405 V, 4 de mars 412.50 V, 4 de mai 415 V.

Dernière cote. — Décembre 405 V, janvier 390 A, 400 V, janvier-février 392.50 A, 405 V, 4 premiers 405 N, 4 de mars 412.50 V, 4 de mai 415 V.

Clôture. — Décembre 400, janvier 395, janvier-février 400, 4 premiers 400, 4 de mars 410, 4 de mai 410.

Tourteau de lin départ Nord, Pas-de-Calais, Seine-Inférieure, G.-R. En vrac, comptant sans escompte.

Première cote. — Décembre 124+2 V, janvier 125 V, janvier-février 126 V, 4 premiers 125 V, 4 de mai 126 A, 110 V.

Dernière cote. — Décembre 124+1.50 V, janvier 125 V, janvier-février 126 V, 4 premiers 124 V, 4 de mai 105 A, 100 V.

Clôture. — Décembre 125, janvier 124.50, janvier-février 124.50, 4 premiers 123.50, 4 de mai 107

MARCHÉ LIBRE

Cours du disponible constaté par les courtiers assermentés de la Bourse de Commerce de Lille

Blé indigène, 76 k. 183 fr. rendu Lille ou parité ; avoines blanches-jaunes, 104 fr. rendu Lille ou parité ; maïs Plata, 100 fr. délivré Dunkerque ; orges Algérie-Tunisie, 127 fr. délivré Dunkerque ; nitrate de soude 147 fr. ; délivré Dunkerque ; huile de lin 400 fr. départ usine ; tourteaux de lin (grands formats) 124 fr. départ Nord-Normandie.

Bourse d'affrètement de Lille

Journée du mercredi 29 décembre 1926

Beuvry-Bousbecque 12.25 ; Wasquehal 10.90 ; Comines 12 ; Bruay-Paris environs 35 ; Marquette 8.25 ; Marcq 8.75 ; Roubaix q. Dunkerque 11 ; Anzin 11 ; Mortagne 10.50 ; Bruxelles Vergotte 20 ; Ruel Chatou 32.25 ; Lille-Q. d. 4 ; Gand 15 ou Anvers 18 ; Vaeinchennes Q. Mines 11 ; Comines 12 ; Flèchinelle Comines 11.50 ; Fresnes ou Saint-Pierre-Louches 5.50 ; Gayant-Paris environs 33.50 ; Meurchin 5.50 ; Harnes-Comines 11.50 ; La Madeleine-Gand N.B. 13.25 ; Lieoin-Argenteuil 32.25 ; Roubaix Q. Dunk. 11 ; Masnières 10.25 ; Loos-Gand N.B. 13.75 ; Noyelles-Paris environs 33.50 ; Ostricourt-Paris environs 33.75 ; Pont de la Deule-Dunkerque bas. 11 ; Pont-à-Vendin-Escloo 17 ; Paris environs 24 ; Gayant 6 ; Vieux-Condé-Comines 12.50 ; Violaines-Tourcoing 10.50 ; La Gorgue 12 ; Dunkerque bas, 10.25 ; Ledeberg canal français 16 ; Wattrelos-Gand N.B 11.25 ; Bruay-Wambrechies 8.50 ; Tourcoing B.S. 10.90 ; Ostricourt-Don, 3 ; Pont-à-Vendin-Alost, 17 ; Violaines-Bruges gaz, 17 ; Harnes-Bruxelles gaz, 17 ; Violaines-Cambrai gaz 10.25 ; Pont-à-Vendin-Roubaix Q d'Anvers 10.50 ; Noyelles-Tourcoing B.S. 10.50 ; Pont-à-Vendin-Coudekerque 10.35.

P.-S. — En raison du nouvel an, la séance d'affrètement du samedi 1er janvier 1927 aura lieu le vendredi 31 décembre 1926.

Bourse d'affrètement de Béthune

SEANCES DES 27 ET 28 DECEMBRE 1926

Houille. — Noyelles-Godault-Bas Vignons, 37.25, 280 t. ; Bruay-Paris environs, 35, 290 t. ; Bruay-Holque, 15.50, 80 t. ; Bruay-Beaucourt-sur-Oise, 30, 290 t. ; Violaines-Blache-St-Vaast 10.75, 290 t. ; Beuvry-Beautor, 21, 280 t. ; Bruay-Marquette ou Marcq 9.25 et 10, 280 t. ; Marles-Arques, 6.50, 280 t. ; Violaines-Comines, 12.25 t. ; Marles-Capelle ou Ville-Sylène et Dunkerque 2 ports, 10, 280 t. ; Violaines-Lamotte-Breuil, 27, 280 t. ; Marles-Marchiennes, 10, 280 t. ; Beuvry-Paris environs, 35, 280 t. ; Beuvry-Coudekerque-Branche, 10.50, 280 t. ; Beuvry-Auby, 7, 280 t. ; Bruay-Dunkerque, ville ou bassins 15.50, 280 t. ; Marles-Laffrinckouke, 10.50, 280 t. ; Beuvry-Dunkerque bassins, 10.25, 280 t. ; Beuvry-Rosendaël, 10.40, 280 t. ; Beuvry-Marquette, 9.50, 280 t. ; Violaines-Isbergues, 7, 280 t. ; Bruay-La Weed et Ruminghem, 14.50, 100 t. ; Bruay-Paris la Monnaie, 35, 280 t. ; Marles-Denain, 10.50, 280 t. ; Bruay-Trith-St-Léger, 11, 280 t. ; Bruay-Saint-Omer 12.50, 190 t. ; Bruay-Saint-André, 9.15, 280 t. ; Bruay Saint-Omer, 14, 70 t. ; Bruay-Tilques, 17, 70 t. ; Marles-Lille divers, 11, 280 t. ; Bruay-Saint-Omer, 10.25, 90 t. ; Beuvry-Saint-Omer 7.510, 280 t.

LE MARCHE DES COTONS

LE HAVRE, 29. — Clôture. — Décembre 427, janvier 421, février 430, mars 431, avril 431, mai 440, juin 444, juillet 453, août 462, septembre 468, octobre 468, novembre 468. Tendance assez soutenue. Ventes 1900 balles.

LIVERPOOL, 29. — Clôture. — Décembre 662, janvier 663, février 666, mars 674, avril 678, mai 681, juin 686, juillet 694, août 696, septembre 699, octobre 701, novembre 703, décembre 27 704.

NEW-YORK, 29. — 11 h. : mars 1273, mai 1291, juillet 1308, octobre 1225.

NEW-ORLEANS, 29. — 2e Avis : Mars 1263, mai 1283, juillet 1305, octobre 1312.

Imprimerie du Réveil du Nord
183 bis Rue de Paris, Lille
Le Gérant Emile GEST.

Le **DENTOL** (eau, pâte, poudre, savon), est un dentifrice à la fois souverainement antiseptique et doué du parfum le plus agréable.

Créé d'après les travaux de Pasteur, il raffermit les gencives. En peu de jours, il donne aux dents une blancheur éclatante. Il purifie l'haleine et est particulièrement recommandé aux fumeurs. Il laisse dans la bouche une sensation de fraîcheur délicieuse et persistante.

Le **DENTOL** se trouve dans toutes les bonnes maisons vendant de la parfumerie et dans toutes les pharmacies.

Dépôt général : **Maison FRERE, 19, rue Jacob, Paris.**

CADEAU Il suffit d'envoyer à la Maison FRERE, 19, rue Jacob, Paris, un franc 20 cent. en mandat ou timbres-poste en se recommandant du « Réveil du Nord », pour recevoir franco par la poste, un délicieux coffret contenant un petit flacon de **DENTOL**, un tube de pâte **DENTOL**, une boîte de Poudre **DENTOL** et une boîte de Savon dentifrice **DENTOL**.

Camionnage - Déménagements
E. DERONCQ & Cie
Gare St-Sauveur. Tél. 8.03-33.47

La *Teinture d'Iode* est incompatible avec la mode féminine actuelle,
Remplacez-la par le
Révulsif SALVONE
Antiseptique d'odeur agréable qui s'emploie en badigeonnages contre les **BRONCHITES, RHUMES, DOULEURS, POINTS DE COTÉS**, Etc.
NE TACHE PAS - NE BRULE PAS
- N'altère pas la peau ni le linge -
PARFUME et GUÉRIT
Le Flacon : 8 francs (Impôt compris)
— Dans toutes les Pharmacies

AU BON GÉNIE
LILLE - 31-33, RUE DU MOLINEL (près la Gare) - LILLE
ON Y VEND DE TOUT
AVEC
ENTRÉE LIBRE **Facilités de Paiement** ENTRÉE LIBRE
BAISSE IMPORTANTE SUR NOMBREUX ARTICLES
Nos bureaux et magasins seront fermés les 1er et 2 Janvier

Dans votre intérêt habillez-vous
Au DRAPEAU BELGE
99 - Rue Léon-Gambetta - LILLE - - 99
Car B, arrêt rue Solférino
Nous fabriquons NOUS-MÊMES
Pour augmenter notre production nous sacrifions 2.000 Vêtements à MOITIÉ PRIX de leur valeur.
JUSQU'AU 1er JANVIER
PARDESSUS Belle Draperie Nouveauté . . *Sacrifiés* **55 fr.**
RAGLANS revers tailleur avec envers. Valant 325, 250 et 225. *Sacrifiés* 175, 125 et **85 fr.**
TOURISTES de 8 à 12 ans Belle draperie, en solde. . . . . **29 fr.**
GILETS pour Hommes d'une valeur de 19 à 25 fr. . . *Sacrifiés* **9.50**
NOUS REMBOURSONS LE VOYAGE
Superbe BROSSE remise à tous nos clients

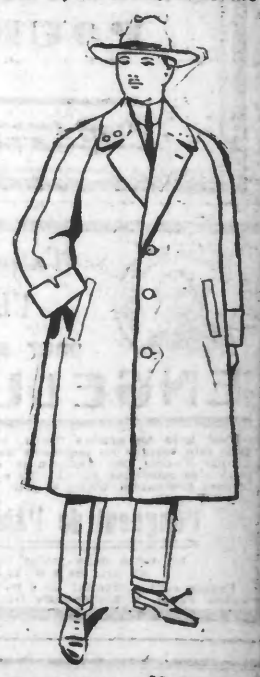

A LA VIERGE NOIRE
227, rue Léon-Gambetta
LE MOINS CHER DE TOUT LILLE
PRIME à tout Acheteur — Car B arrêt : r. du Marché — **VOYAGE** Remboursé
FIN DE SAISON
Grande Vente Réclame
RABAIS CONSIDÉRABLE
PARDESSUS 59 fr.
Valeur 95 fr.
75, 125.....

MAMANS, NOURRICES
La **MINÉROLASE DUPEYROUX** augmentera votre lait en quantité et qualité, sauvera vos dents et vos cheveux menacés par l'allaitement, aidera votre **BÉBÉ à supporter sevrage et dentition.** Un Flacon-Cure de Minérolase est envoyé franco poste domicile contre **13 fr. 50** en mandat-carte adressé au Dr **DUPEYROUX**, 5, Square de Messine, 5, Paris.

CONCOURS
Voulez-vous obtenir GRATIS 1 beau **Service à Café en Limoges ??**
Afin de nous faire connaître nous distribuons de nombreux Services parmi les bonnes réponses aux questions suivantes. Il suffit de remplacer les traits par des lettres pour trouver le nom de 3 métaux.
A - G - N -
A - I - R
C - I - R -
Le nombre des cadeaux n'est pas limité. Chacun peut donc recevoir un joli Service prime.
Ecrivez en joignant une enveloppe à votre adresse à **CONCOURS, Rayon 60 r. Malebranche, Paris**

MANTEAUX - SWEATERS - ROBES VELOURS
GRANDS RABAIS
à la Mondaine
113 bis, Rue Gambetta, LILLE
LE PLUS GRAND CHOIX...
LES MEILLEURS PRIX...

- Voici le joyau qui manque à votre intérieur -
La machine à coudre **SINGER**, inégalable, munie du petit moteur et de la lampe électrique.
"SINGER"
2 ans de crédit — Réelle garantie
Lille : 9, rue Nationale.
Douai : 13, Place Thiers.
Lens : Boulevard des Ecoles.
Béthune : rue du Pot-d'Etain.
Hénin-Liétard : pl. J.-Jaurès
Carvin : 46, rue du Centre.
Lillers : 53, rue Nationale.
Lièvin : rue J.-B. Defernez.
Valenciennes : 2 ter, place du Marché-aux-Poissons.
Demandez le catalogue
REPARATIONS RAPIDES ET SOIGNEES

POÊLES GODIN
LES MEILLEURS
LES MOINS CHERS
EN VENTE PARTOUT
EXIGEZ LA MARQUE GODIN

Propriétaires de Véhicules automobiles
L'essence est à 3 fr. 1 litre, à combien sera-t-elle demain ? ?
Si vous désirez vous assurer un carburant à 40 centimes le litre vous donnant la même puissance, demandez une démonstration du **GENERATEUR MAROZ** en vous adressant à l'Usine, 1, rue du Pré Catelan, à LA MADELEINE, Tél 37-19, ou au Bureau des ventes, 25, boulevard de la Liberté, à Lille, Tél. 18-38.
En outre en employant le Générateur « MAROZ », vous serez exonéré de 50 % sur le prix de la taxe de circulation.

POMMADE ULTIMA
Guérison radicale des **Maladies de Peau** les plus rebelles : **Ulcères variqueux, Eczéma,** etc. Toutes pharmacies Le pot 3 fr. 50. Dépôt gén^l : Phie **BURY**, 47, rue St-Sauveur, **Lille**. Envoi franco contre mandat de 3 fr. 25.

PIANOLA-PIANOS ÆOLIAN
PIANOS COUPLEUX FRERES
Les MEILLEURS PHONOGRAPHES
Æolian - Gramophone
Pathé - Sonora, etc...
MAISON DE CONFIANCE - *24, rue Esquermoise, 24 - LILLE*
DEMANDEZ RENSEIGNEMENTS
Pianos : WEBER - ERARD - STECK - PLEYEL - GAVEAU - KRIEGELSTEIN et toutes marques. - OCCASIONS GARANTIES
DISQUES DU BROUTTEUX
Tous les Disques

ANNONCES POPULAIRES
Ces annonces sont affichées GRATUITEMENT dans notre hall, à Lille au fur et à mesure de leur réception
Prix à la ligne :
Extra-Réglementaire 6 fr. ; Demandes d'Emploi 1.25 ; Divers 1.50

Offres d'Emplois

CHAUDRONNIER
BON OUVRIER connaissant la soudure autogène est demandé. Ecrire en indiquant âge, références et prétentions. M. MORIAME-CASTILLE, à Orchies (Nord). 35.436.

COMPTABLE
Un bon Comptable connaissant l'imprimerie est demandé par importante maison de LILLE. Ecrire en indiquant âge, prétentions. Sérieuses références exigées. Réponse au bureau du journal aux lettres V. X. M. R. 35.416.

JEUNE HOMME
14 à 16 ans est demandé pour travail secondaire de bureau et quelques courses. Indispensable connaître machine à écrire. Bons appointements. Réponse aux initiales J. M. R. 35.441.

ON DEMANDE
OUVRIERS MONTEURS et AIDES-MONTEURS. Bons salaires. — Cantine. — S'adresser Nouvelles Usines, Neuve-Église, chantier en face la Gare ou Anciennes Usines. Bureaux Compagnie Auxiliaire. 35.424.

JEUNE FILLE
de 16 à 18 ans demandée pour aider au ménage. 117, Cde-Route de Béthune LOOS 30.739.

MODELEURS
OUVRIERS et DEMI-OUVRIERS sont demandés 20, rue Chevreul, LILLE. 35.415.

ON DEMANDE
UNE BONNE chez FLAMENT-DUBUS, 8, place Philippe-Lebon, Lille. 35.419.

Demandes d'Emplois

STÉNO-DACTYLO
Not. compt., cherche place bureau, même début., apprendrait commerce au besoin. — A. DERCOURT, 9, rue Dijon, Billy-Montigny (P.-de-C.).

Ménage
sans enfant cherche place dans l'Aisne. S'adresser au bureau de « Réveil », St-Quentin. 35.421.

Très Commerçant
je cherche représentation ou courtage sérieux. RAMEL, 3, rue de la Halle, Valenciennes. 30.719.

Cessions

Face Gare marchandises
CAFÉ MEUBLÉS
(Encoignure), loyer 4 fois couvert par sous-location, beau logement.
BÉNÉFICE 20.000 Frs
PRIX : 25.000 Frs
Comptant 15.000 fr.
S'adresser Café MAURICE, 10, place Ribour, Lille, Tél. 55.95.

A CEDER
BEURRE et OEUFS, clientèle de route, cheval, voiture et matériel. 270.000 frs chiffre d'affaires. Ecrire M. N. T. « Réveil ». 30.730.

BAR DÉGUSTATION
Plein centre, près de la Grande-Place, LILLE, loyer 3.300 frs, 8 meublées, rapport 8.000 frs, affaires en buvette 3.500 à 4.000 frs par mois. Prix 30.000 francs.
Comptant 20.000 fr.
S'adresser Café MAURICE, 10, place Ribour, Lille, Tél. 55.95.

A CEDER
EPICERIE, chez M. GOURDON, Cité Dumoulin, Avion (P.-C.).

Avis divers

A VENDRE
UNE MAISON, rue Marcel Sembat, à Billy-Montigny. S'adresser au n° 11, même rue. 35.432.

CORDONNIER
Occasion, Banc de finissage avec moteur électrique, état neuf, marque Beaugeard et Laumel. S'adresser chez VAN-DENBRŒCK-LEROY, rue du Pont de Neuville, 65, Tourcoing. 1791.

A VENDRE
MAISON DE COMMERCE sans marchandise, très bien placée, libre de suite. Conviendrait à tout commerce. — S'adresser LAURENT journaux, r. Emile Zola, Billy-Montigny. 35.432

GRAPHOPHONES
Un PHONO PATHÉ neuf, en chêne, avec 50 morceaux neufs, superbe occasion, 425 francs, 44, r. Ml Foch, La Madeleine (car Mongy). 35.393.

A LOUER
Chambre avec cabinet, 158, rue Gustave Delory, et 3 chambres, 41, rue Lafontaine, Lille. 30.720.

A VENDRE
2 BARAQUEMENTS dont un libre, avec 355 mètres de terrain, forage et pompe, Marais de Lomme. S'adresser rue Copernick, 15 bis, Lille. 30.726.

PERDU un gant de chauffeur, main gauche, dont le médius est coupé. Le rapporter 119, boulevard Montebello, LILLE, contre récompense. 14.926.

ENLEVEZ VOUS-MÊME
TATOUAGES
55 fr. ou remb^t (Notice 0.50). GAYLE, 17, rue St-Sansom, Douai. 30.721

A VENDRE
A LAMBRES (près Douai), pour cause de santé Commerce de charbon, nombreuse clientèle. S'adresser MORTELETTE, rue Férin. 35.437.

MOTEUR A GAZ
5 CV., à vendre, visible en marche, cause électricité. — S'adr. 127, Cde-Route de Béthune, Lens (Nord). 30.738.

VOITURES D'ENFANT
Landau Anglais, réclame 225 frs. — Voitures pliantes, neuves et d'occasion. — Echange, réparations. — GALLANT, 57, rue Pierre de Roubaix, Roubaix. 1790.

BARAQUEMENTS
tous modèles, tuiles, portes, fenêtres, bois. Théo DUQUENOY, rue Decrombecque, Lens. 26.363.

HYPOTHÈQUES
Capitaux à placer. Cabinet Souchaud PAMART, 28, rue du Maire-André, à Lille. — Achat, vente et location de maisons et appartements. 19.905.

J'ACHÈTE MATELAS LAINE
soutrée pris à domicile, 6, 7 et 8 fr. le kilo. Ec. Van Meenen, 99, rue Mirabeau, LILLE

HÉMORROIDES
Soulagement immédiat par les plantes. S'adresser ou écrire Pharm^ie DEMORTIER, 42, rue du Crétinier, Wattrelos, 1907.

BARAQUEMENTS
complets, fermes, panneaux, portes, fenêtres, tôle ondulée, tuiles, fibro-ciments, pâture, ronce. Prix avant. DETÈVE, à Pont-de-la-Deûle (Nord).

MACHINES à TRICOTER
"DUBIED"
J. DE BOECK agent général
15-17, Rue de Paris LILLE
Téléphone 27-28
Comptant et Crédit
Apprentissage gratuit
Diverses occasions sur LOCATION

COUPONS LAINAGES
LOOF, 22, rue du Trichon, 46, Roubaix, car MONGY (arr^t Danmartin).

BARAQUEMENTS
2 pièces 800 et 3 pièces 1000 fr BROUTIN, Achicourt (P.-de-C.).

LA MEILLEURE ADRESSE
pour les tabliers Dames et Enfants, Lingerie, etc.
VENTE AUX MARCHANDS
DEPOT DE FABRIQUE
42, rue du Plat, 42, LILLE

MARCHANDS !!
NOUVEAUX COURS
Chemises hommes, femmes, Tabliers, Combinaisons, Culottes.
Demander tarifs
Facilités aux débutants.
Edmond DEBERT
29 Rue Lottin LILLE 29
Même Maison, 52 bis, rue Victor-Hugo, Boulogne-sur-Mer.

Fabricant Mouchoirs offre
12 mouchoirs blancs ourlet jour pour Madame, contre remb^t 15 fr. ; 12 pour M^r blancs ou couleurs, 20 fr. et une surprise. Ecr. DANIEL, 16, rue Tuleu, Roubaix (S.-et-O.). 6485.

LEÇONS (Prix Réduit)
Sténo-dact., scienc., lang., comptab., p^r licenciés. Elèves à âge dép. 4 ans. Brevet, bachot, etc. Placement garanti en 1 ou 2 mois. C. p^r corresp. Ec. 8, r. Basse, Lille. 30.105

COQS-PIGEONS
Demandez gratuitem. le GUIDE DE L'ELEVEUR. Description et traitement de toutes les maladies de la volaille. — Ecrire Pharmacie Regnault, 1, place du Lion d'Or, à LILLE.

LIRE : L'insomnie vaincue 2 f. 25, la Chance 3,50, les Talismans 3,50, l'Avenir par les cartes 3,75. Catalogue, livres magnétisme, hypnose, spiritisme — Librairie psychique, Vissly (Nord). 34.932.

MARCHANDS
Achetez vos tabliers, coupons, lingerie, etc., à la fabrique directe :
HOUREZ
27, r. de Mouveaux, Roubaix

CAPITAUX
PRÊTS SUR MAISONS
Intérêts modérés, Solution rapide. H. DUTAT, 64, r. de la Louvière, Lille-St-Maurice Trams F et V. 28.199

PRÊTS
Avances immédiatement argent sous bâtiment. S'adresser 9, rue Victor-Hugo, à ARRAS (P.-de-C.). 28.888. Ecrire Andrée MORTIER.

MUSIQUE
PIANOS AUTOMATIQUES les "JAZZ BAND AS"
viennent de chez
SIMOENS-LOREZ
78, r. du Grat-Chanzy, Roubaix
Rapiquages — Réparations
Occasions — Crédit

JAZZ-BAND
Electrique et Automatique à louer, avec changement de rouleaux garanti chaque mois, chez CHAMPALLE, à Beuvrin (Nord). — Service automobile.

Dettes

M. BROUTIN Joseph informe le public qu'à partir de ce jour il ne reconnaîtra plus les dettes que pourrait contracter sa femme, née Malvina-Jeanne DUJARDIN, demeurant Champ des Moulins, à Hergnies. 35.[illegible]

M. BERLAN Anicet (Dle mineur), demeurant rue du Grat-Rouff, à Simon-Condé, informe le public qu'à dater de ce jour il ne reconnaîtra plus les dettes que pourrait contracter sa femme, née Eliane Andrée MORTIER. [illegible]