BLANCO est heureux

de vous annoncer la baisse

Dose pour un seau d'eau de 10 litres	Dose pour 3 seaux d'eau	Dose pour 10 seaux d'eau	Dose pour 40 seaux d'eau
0.40	1.00	3.00	10.00

BLANCO

Fabricant : L. REYNAUD, 28-30-32, Rue de la Gare, TOURCOING - Téléph. : 12-16

MARCHANDS!!
NOUVEAUX COURS
Chemises hommes, femmes, Tabliers, Combinaisons, Culottes.
Demandez tarifs
Facilités aux débutants
Edmond DEBERT
29 Rue Lottin LILLE 29
Même Maison, 5 bis, rue Victor-Hugo, Boulogne-sur-Mer.

Ecole de Chauffeurs
La plus ancienne du Nord
Cours de mécanique quotidien
— BREVET GARANTI —
120-122, rue d'Esquermes
— LILLE —
Téléphone 45.65

MARCHANDS
Peignoirs — Corsages
Tabliers
Lingerie — Bonneterie
Robes Femmes, Fillettes
Comptoir du Nord
58, rue du Molinel, Lille

INCROYABLE
Bonds pure laine teintes mode, à 79 francs, chez VANDENBULCKE-BECU, 30, rue Brûle-Maison, Lille. 14.164.

COUPONS DE TISSUS
au poids et au mètre
pour marchands seulement
Germain DECOOL
26, rue Basse, LILLE
Téléph. 42.17
Coupons à partir de 12 fr. le

Brosse à Chiens

SOR

Garnie de liquide spécial SOR, N° 3

nettoie le poil
tue les puces, poux, etc.

Evite les bains souvent dangereux

Fournisseur de l'Ecole Vétérinaire de Maisons-Alfort

SOR
25, Rue d'Hauteville PARIS - Xe
et tous grands magasins, armuriers, pharmaciens, etc.

La brosse, 43 francs; franco, 45 francs
Spécifier pour chien à poils longs ou courts

Liquide SOR n° 3, le flacon, 12 frs.; fco, 13 frs.
(Durée 3 mois environ)

Envoi franco de la brochure pour le bétail, la brosse à habit et la brosse à cheval

---

Dans votre intérêt habillez-vous

Au DRAPEAU BELGE

99 - Rue Léon-Gambetta - LILLE - 99

Car 9, arrêt rue Solférino

Nous fabriquons NOUS-MÊMES

Pour augmenter notre production nous sacrifions 2.000 Vêtements à MOITIÉ PRIX de leur valeur.

JUSQU'AU 15 JANVIER

PARDESSUS Belle Draperie Nouveauté . . *Sacrifiés* **55 fr.**

RAGLANS revers tailleur avec envers. Valant 325, 250 et 225. *Sacrifiés* 175, 125 et **85 fr.**

TOURISTES de 8 à 12 ans Belle draperie, en solde. . . . . **29 fr.**

GILETS pour Hommes d'une valeur de 19 à 25 fr. . . *Sacrifiés* **9.50**

NOUS REMBOURSONS LE VOYAGE

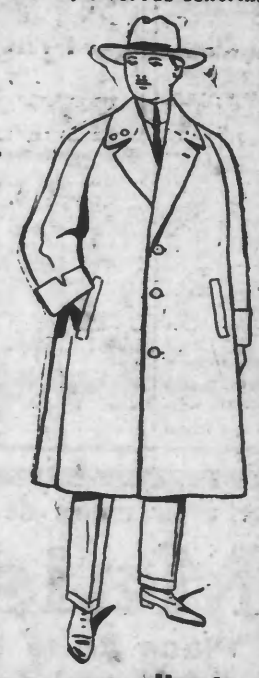

Superbe BROSSE remise à tous nos clients

MÉNAGÈRES
VOYEZ AU
73 r. Faidherbe, Lille
- NOTRE -

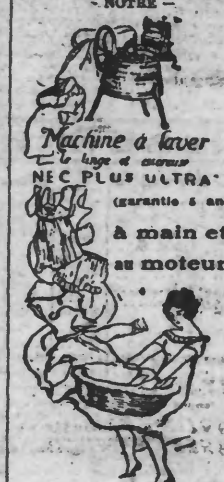

Machine à laver le linge à vapeur
NEC PLUS ULTRA
(garantie 5 ans)
à main et au moteur

A MAIN, depuis... *235 fr.*
ESSOREUSES, dep. *75 fr.*
Usine : 28, rue de Poitou, 28
Direction : 73, rue Faidherbe
Tél. 22.07 - LILLE - Tél. 22.07

VOIES URINAIRES

Blennorragies - Cystites - Prostatites - Rétrécissements
SYPHILIS – IMPUISSANCE
Cœur - Estomac - Douleurs - Rhumatismes
Maladies de la **PEAU** Boutons, Dartres, Eczéma, Psoriasis, Démangeaisons
Pertes, métrites, ovarites, salpingites, tumeurs, fibromes et autres Maladies de la **FEMME**
ne sont guéries sûrement, rapidement et à peu de frais, que dans un Institut Médical, muni des appareils modernes et scientifiques de Diagnostic et de Traitement comme la

Clinique FAID

LILLE — 1, place de la Gare, 1 — LILLE
seule succursale dans le Nord de l'Institut Biermans de Paris, l'Etablissement Médical modèle de France
RAYONS X - ULTRA-VIOLETS - RADIUM, etc...
MALADES ! Allez consulter à la CLINIQUE FAID.
1, Place de la Gare, à LILLE
(au-dessus du Magasin des « Mille Pendules »)
Ne vous trompez pas.— Renseignements gratuits
GUERISON DES VARICES SANS BAS NI OPERATION
Ouvert : Tous les jours (sauf le vendredi), de 8 h. à midi et de 14 à 19 h. (même dimanches et fêtes)

Hernies-Eventrations

CHUTE D'ESTOMAC, REINS MOBILES

BANDAGES AUTOMATIQUES

sont guéris par ces bandages et ceintures automatiques qui suppriment le martyre des sous-cuisses et du ressort dorsal ; relève la hernie ou l'éventration de bas vers le haut. Le seul appareil exerçant la pression de la main et par le massage continuel de l'appareil réduit et fait disparaître une hernie de la grosseur d'un œuf de pigeon en — 30 jours — de la grosseur d'un œuf de poule en — 45 jours — ! les hernies scrotales les plus volumineuses se réduisent insensiblement, jusqu'à disparition complète; les éventrations les plus volumineuses, suite d'opérations, les cas les plus monstrueux, voir même descendant plus bas que les genoux, se réduisent de — 15 millimètres par jour — CONSTATATION DE LA MÉDECINE LÉGALE.

Voilà une occasion pour les gens impotents qui désespéraient de se guérir. Ecrivez à l'inventeur du bandage automatique, M. Alfred COUTURIER, ingénieur-bandagiste, ex-préparateur d'anatomie de l'Université, 7, rue Charles Morren, LIEGE (Belgique), il vous enverra gratuitement le manuel illustré de 60 photos-gravures anatomiques prises sur les malades. Le plus terrible réquisitoire contre les farceurs et le charlatanisme.

RÉFÉRENCES DE PERSONNES GUÉRIES PAR LE PORT DE MES APPAREILS M'AUTORISANT A PUBLIER LEURS NOMS

Mme DE VISSCHER, 85, rue du Courbet, à Vendin-le-Vieil (Pas-de-Calais), guérie d'une éventration et d'une chute d'estomac en (six mois).

Mme HARLEY-PLUMART, à Eperlecques par Watten (Nord), guérie en (deux mois) d'une hernie datant de (vingt ans).

M. CHOQUET Emile, à Wailly-lez-Arras, guéri d'une hernie en (trois mois).

M. BOUTILLIER Marius, 126, rue d'Amiens, à Arras, guéri en (trois mois) d'une hernie datant depuis (dix-huit mois).

M. DATY Vieux Ménage St-Lazare, St-Quentin (Aisne), impotent, après opération rendu à la santé après (trois mois).

Mme Vve Julien LANGLOIS, 7, rue St-Jean, à Boulogne-sur-Mer, guérie d'une hernie en (quatre mois), cependant cette hernie avait été opérée deux fois sans succès puisqu'elle était recidivée les deux fois.

M. CROCHEZ, cantonnier-chef à Audruicq (Pas-de-C.), guéri d'une hernie datant de (quinze ans) en (trois mois).

M. DEVAUX-LOQUET, rue Hoche, 1, à Hergnies (Nord), âgé de (74 ans) et ayant une hernie datant de (dix-neuf ans), guéri en (cinq mois).

M. TRIAUX Maurice, 56, rue de l'Egalité, à Iwuy (Nord), guéri d'une hernie en (sept mois).

VISITES GRATUITES

ARRAS, samedi 8 janvier, *Hôtel de Strasbourg*, de 9 à 16 heures.
SAINT-POL, lundi 10 janvier, *Hotel de France*, de 9 à 16 heures.
AIRE-MENTIÈRES, mardi 11 janvier, *Hôtel du Prophète*, de 8 à 15 heures.
HAZEBROUCK, mercredi 12 janvier, *Hôtel de la Bourse*, de 8 à 14 heures.
CALAIS, jeudi 13 janvier, *Hôtel du Sauvage*, de 9 à 16 heures.
AVESNES, vendredi 14 janvier, *Hôtel Terminus*, face la Gare, de 10 à 16 heures.
VALENCIENNES, samedi 15 janvier, *Hôtel Gambrinus*, de 9 à 16 heures.
ROUBAIX, dimanche 16 janvier, *Hôtel de France*, de 9 à 14 heures.
LILLE, lundi 17 janvier, *Hôtel de la Paix*, rue de Paris, de 9 à 16 heures.
MAUBEUGE, mardi 18 janvier, *Nouvel Hôtel*, place Wattignies, de 10 à 15 heures.
SAINT-QUENTIN, mercredi 19 janvier, *Hôtel de la Paix*, de 10 à 16 heures.
LE CATEAU, jeudi 20 janvier, *Hôtel du Mouton Blanc*, de 8 à 13 heures.
AMIENS, vendredi 21 janvier, *Hôtel de l'Univers*, de 10 à 16 heures.
SAINT-OMER, samedi 22 janvier, *Hôtel des Voyageurs*, de 9 à 15 heures.
CAMBRAI, lundi 24 janvier, *Hôtel du Cheval Gris*, de 9 à 15 heures.
DUNKERQUE, mardi 25 janvier, *Hôtel de France*, de 9 à 14 heures.
ABBEVILLE, mercredi 26 janvier, *Hôtel du Chalet*, de 10 à 15 heures.
SOMAIN, jeudi 27 janvier, *Hôtel de la Gare*, chez Duval, de 10 à 15 heures.
VALENCIENNES, samedi 29 janvier, *Hôtel Gambrinus*, de 9 à 16 heures.
ROUBAIX, dimanche 30 janvier, *Hôtel de France*, de 9 à 14 heures.
LILLE, lundi 31 janvier, *Hôtel de la Paix*, rue de Paris, de 9 à 16 heures.

MALADES !
La CLINIQUE CENTRALE DE LILLE
est l'établissement médical le mieux organisé de toute la région. Grâce à ses nombreuses succursales vous pouvez consulter sans faire des déplacements et frais inutiles
VOIES URINAIRES – MALADIES DES FEMMES
MALADIES DE LA PEAU - MALADIES SECRETES
– ULCERES – VARICES – HEMORROIDES –
SYPHILIS – IMPUISSANCE – PROSTATITE
CONSULTATIONS :
LILLE, 52, rue Faidherbe — Tous les jours de 8 à 19 h. même dimanche et fêtes
ROUBAIX, 85, r. de la Gare — Lundi, Jeudi, Samedi de 9 h. à 19 h.
VALENCIENNES — Mercredi, Samedi de 8 h. à 19 h.
LENS, 56, rue de la Gare — Dimanche, de 8 à 12 h.
HENIN-LIETARD 34, rue de Douai — Mardi et Vendredi de 8 h. à 19 h.

MALADES

quoi que soit votre ancienne ou maladie récente

ARTERIO - SCLEROSE, RHUMATISME, VARICES, HEMORROIDES, MALADIES de l'**ESTOMAC**, des **INTESTINS**, du **SYSTEME NERVEUX**, etc... Allez à la **Clinique Principale du Nord**, où les Médecins Spécialistes de Paris qui y consultent vous guériront toujours par les procédés scientifiques les plus nouveaux (**ELECTROTHERAPIE, RAYONS X, RADIOTHERAPIE, DIATHERMIE**).

Sérums nouveaux pour le traitement extra-rapide et remarquablement actif de la **SYPHILIS** et des **MALADIES** du **SANG**, de la **PEAU**, des **VOIES URINAIRES** ou de la **PROSTATE**.

Méthode nouvelle pour la Cure définitive des **ULCERES** de la **JAMBE**.

Service spécial pour la guérison de toutes les **MALADIES DES FEMMES** sans opération (Pertes, Tumeurs, Métrite, Salpingite).

La CLINIQUE PRINCIPALE DU NORD

DUNKERQUE, 39, Place Jean-Bart : lundi et vendredi de 10 h. à 20 h.
LENS, 3, rue de Lille : mardi, jeudi et samedi de 9 h. à 19 h. ; dimanche de 8 à 12 h.
PARIS, 83, Boulevard Magenta (10e), 1er étage : tous les jours de 9 h. à 19 h.

C'est incroyable

A titre de réclame, j'envoie : 1 élégant sac main p. dame, 1 superbe portefeuille, 1 idéal portemonnaie, 1 porte-cartes, 1 stylo système riche, 1 broche porte-bonheur, 1 flacon extrait odeur et 1 agréable surprise. CADEAU : 2 nappes, 12 serviettes, le tout c. remb. de 14 f. 45. ALBRAND E., 15, rue Dominicaines, Marseille.

Manufacture ACCORDEONS

Napolitains Stradella, Vercelli Saint-Jean-Croix et Tyroliens
Catalogue gratis
TABEZER
18, passage des Lilas, LES LILAS (Seine)

IMPORTANTE ORGANISATION PROPHYLACTIQUE
CENTRES MÉDICAUX **U.S.D.**
Médecins spécialistes de Paris
Traitements sérieux, rapides à prix très réduits
VOIES URINAIRES
Rétrécissement, Filaments, Goutte chronique, Impuissance, Prostatite.
MALADIES des FEMMES
Pertes, Métrite, Cystite, Tumeurs, Fibromes, guéries sans opération en 4 à 5 séances.
ULCERES, Maladies de PEAU et SANG
Acné, Boutons, Eczéma, Démangeaisons, Psoriasis.
SYPHILIS, Guérison par nouveau traitement d'attaque
Application des Meilleures Méthodes de Sérums, Vaccins, 914, Bismuth, Hg.
Faradisation, Ionisation, Electrolyse, Haute-Fréquence, Diathermie, Rayons X, Ultra-Violets, Radium
Guérison contrôlée par Analyses faites dans les LABORATOIRES DE L'INSTITUT A PARIS
CONSULTATIONS
LILLE 124, rue de Tournai, 124. Tous les jours même dimanche, de 8 heures à 19 heures.
LENS Place de la République, face r. de Paris entrée discrète, mardi, vendredi, de 8 à 19 heures.
VALENCIENNES 9, avenue du Commerce, Mercredi, de 8 à 19 h., Dimanche, de 8 à 12 h
DOUAI 47, rue de Bellain, 47 Lundi, jeudi, samedi, de 8 à 19 heures

---

LES GLAIRES

BILE, CONSTIPATION, MAUX DE TÊTE, MAUVAISE HALEINE, MALADIES DE FOIE, ENTERITE, OBESITE, HEMORROIDES DISPARAISSENT EN PRENANT LES PLANTES LAXATIVES
ACHILLE LIEVIN
LE TRAITEMENT..... 2 50
Envoi par poste..... 3 fr.
Seul dépôt : AU MEDECIN D'HERBES
84, rue Gambetta — LILLE R.C. 17278

Aux Fabricants Réunis
DENEUVILLE Opticien Spécialiste
65, rue du Molinel, LILLE (ancienne rue du Dragon)
Place-nex, depuis. . 5 francs
Ferme dimanche et fêtes, à 1 heure.

MENAGERES, sachez distinguer
ACHETER LES CHAUSSURES POPULAIRES C'est se créer une épargne imprévue
ACHETER LES CHAUSSURES POPULAIRES C'est combattre la vie chère
ACHETER LES CHAUSSURES POPULAIRES C'est faire preuve d'économie
Un seul Magasin à LILLE : 27, rue d'Iéna
Cars V et D QU'ON SE LE DISE !

LA BIÈRE EST CHÈRE !
Brassez vous-même avec
l'AUTOBRASSEUR

Si vous aimez la bière, l'Autobrasseur vous plaira et vous permettra de préparer sans appareils spéciaux une boisson parfaite qui vous reviendra à 20 centimes le litre environ. En vente dans toutes épiceries et graineteries, le paquet pour 16 l. 2 fr. 30 ; pour 25 l. 4 fr.50. A défaut, envoi franco contre mandat de 2.80 et 4.50, adressé à WILLAY-LEFEBVRE, à Lens (Pas-de-C.). — (Fabrication permise par la loi). 11.908.

Publications légales

Société Coopérative Ouvrière LA PAIX
Siège Social : 33, rue des Promenades ARMENTIERES

Les actionnaires de la Coopérative ouvrière « La Paix » sont invités à assister à l'Assemblée Générale qui aura lieu le Mercredi 26 Janvier 1927, à 7 h. 1/2 du soir, au siège, 33 rue des Promenades, à Armentières.

ORDRE DU JOUR
Compte rendu de la situation.
Le président : ROUZEEL.
35.522.

CESSIONS

SYNDICAT PROFESSIONNEL DES CABARETIERS ET DEBITANTS DE BOISSONS
Siège Social : 4, rue Carnot, TOURCOING
Première insertion
Par acte s. s. p. enregistré à Tourcoing, le 5 janvier 1927, f° 50, case 2, M. Ch. VERSTRAETE a cédé à Mme BOVERON-CUVELIER un fonds de commerce d'Estaminet, exploité à Tourcoing, rue de Calais, 6, où les oppositions seront reçues jusqu'au 10e jour de la 2e insertion. 1808.

Etude de Me Jacques GODRON, Docteur en Droit, Avoué, 103 bis, boulevard de la Liberté, Lille.

ASSISTANCE JUDICIAIRE
Décision du 31 mai 1926

DIVORCE

D'un jugement rendu par défaut par la première Chambre du Tribunal civil départemental du Nord, section de Lille, le 15 octobre 1926, enregistré.

Il appert :

Que le divorce a été prononcé au profit de Mme Andrée-Marie-Louise DRALLUIN, couturière, épouse de M. Georges-Marius MULLER, avec lequel elle est domiciliée de droit, mais en fait autorisée à résider à Lille, rue du Courouble, 31.

A l'encontre de M. Georges-Marius MULLER, demeurant à Lille, 159, rue Gustave Delery.

Insertion autorisée par ordonnance de M. le Président du Tribunal, en date du trois janvier 1927, enregistrée. (Art. 247, 2 3 Code Civil).

Pour extrait :
(Signé) J. GODRON.
35.515.

Offres d'Emplois

COURTIERS
Pour région Valenciennes, Armentières, travailleurs très au courant courtage près particuliers, pour placement facile appareil indispensable et très connu dans la région. Fixe, frais de déplacement et très forte commission. — Ecrire F. R. S. « Réveil ». 12.150.

BRASSERIE
Demande REPRÉSENTANT pour Lens et environs (cités). Fixe et commission. S'adresser au bureau de la Brasserie, chemin de Loos, Lens. 30.778.

EMPLOYÉ
est demandé, au courant de l'Imprimerie et connaissant la Comptabilité. Sérieuses références exigées. Réponse au bureau du journal, aux lettres E. M. P. 35.512

ON DEMANDE
Un ESSAREUR et un SOUDEUR. S'adresser aux Ateliers BRACQ, à Lens. 35.503.

COCHER LIVREUR
est demandé chez Ch. CAUCHE, épicier en gros à Lens (P.-de-C.) 35.497.

TOURNEURS
de Cylindres Laminoirs sont demandés FORGES d'ANZIN. Logement assuré. 35.481

POUR PARIS
BONNE 16 ans au moins, propre et honnête, est demandée. Ecrire G. VION, 85, rue Raspail, à Bois-Colombes (Seine). 6485.

AIDE COMPTABLE
On demande BON AIDE COMPTABLE pour Lille. Indiquer âge, prétention et références. — Réponse au bureau du journal, aux lettres R. P. M. 35.513.

SERVANTE
demandée Roubaix, maison bourgeoise, bons gages. Donner certificats. Ecrire « Egalité », Roubaix M. C. 1806.

BONNE
14 à 15 ans, propre, active, bonne famille est demandée. Ecrire aux initiales L. M. R. « Réveil ». 35.520.

ON DEMANDE
APPRENTIS et BONS DEMI-OUVRIERS sont demandés chez Marcel SAUDEMONT, maréchal-ferrant, [illegible] à Lievin (P.-de-C.) 35.518

ANNONCES POPULAIRES

Ces annonces sont affichées GRATUITEMENT dans notre hall, à Lille au fur et à mesure de leur réception
Prix à la ligne :
Extra-Régionales 4 fr. ; Demandes d'Emploi 1.25 ; Divers 1.50

BONNE
très propre, est demandée 227, rue Léon Gambetta, LILLE. 10.022.

RECHERCHONS
pour travail en série au Nouvion, premier Ouvrier Sculpteur ayant autorité pour faire apprentis. Georges LEHOUCQ et Fils, 37, Bd Beaurepaire à Roubaix. 35.519.

JEUNES FILLES
de 13 à 1. ans sont demandées pour la casquette, apprentissage payé. SPALTER et BASSAGET, 22, rue Kuhlmann Lille. 35.497.

PERSONNE DE CONFIANCE
Apte à tous travaux de ménage, sérieuses références, est demandée rue Nain, 3, Roubaix. 1799.

Manufacture de Voitures d'Enfants demande GARNISSEURS et CAPOTEUSES. S'adresser à M. [illegible] Pré, à Arras [illegible]

ON DEMANDE
BONNE sérieuse sachant coudre, 18, rue Nationale, Rosendaël (Nord). 35.502.

Garçon Boulanger
BON DEUXIÈME ou un fort APPRENTI 15 à 16 ans est demandé. GUIOT Marcel, Boulangerie, Vermelles (P.-de-C.). Très pressé. 35.486.

BONNE est demandée, 141, rue Nationale, Lille. 14.300.

Demandes d'Emplois

DAME DE LA CAMPAGNE
cherche nourrisson, même caché. S'adresser 18, rue de l'Yser, St-André-lez-Lille. 30.788.

Accordéoniste
et jazz, pouvant jouer avec orchestre, demandé [illegible] 35.[illegible]

Cessions

A CÉDER A LILLE
TRÈS BON CAFÉ, quartier populeux, beau logement et garnis, loyer 9 fois couvert, tenu depuis 20 ans, à enlever de suite pour 26.000 frs.
Grandes Facilités
Ecrire A. X. M. R. « Réveil ». 32.795.

A CEDER
Cause âge, TRÈS JOLI CAFÉ, plein centre ville du Nord. Plaisirs personne libre. Loyer couvert. Rien des Agences. Prendre adresse au journal. 30.788.

A CEDER
Cause santé, 15.000 fr., COMMERCE CHAUSSURES, forte clientèle, réparations. Ecrire aux initiales P. T. M. « Réveil ». 30.793.

ETABLISSEMENTS FERRIÈRE
102, BOULEVARD DE SÉBASTOPOL, PARIS
Demandent Gérants capables continuer grosse vente produits réputés de sup. Dépôt Vins av. ou sans Aliment. ou Buvette, à 3 à 4 p. de loyer. Chez nous pas de fortune en 6 mois, mais situation assurée [illegible] sérieux, il faut disposer [illegible] Ecrire ou se présenter [illegible] 6358.

LICENCE
Débit boissons alcooliques, à vendre, quart. pl. St-Martin. S'ad. bureau du journal 35.492.

Bonne Boulangerie
Centre de Lille, 15 sacs par semaine, four Viennois, peut augmenter en portant le pain, à céder 16.000 fr., cause santé. Urgent. Curieux s'abst. Ecrire R. G. H. S. « Réveil ».

Avis divers

A VENDRE
CHEVAL et VOITURE. S'adresser chez Mme Veuve DELEAU, marchande, à Vermelles. 35.514.

BARAQUEMENT
A vendre ou à louer S'adresser au 63, rue Thiers, à Lievin. 35.516.

FABRIQUE
CHEMISES HOMMES
35, rue Frédéric-Mettez, — LILLE —
Prolongement rue St-Sauveur
Kaki depuis 84 f. la douz.
Fantaisies » 100 f. »
Jacquard » 122 f. »
Calçeons » 72 f. »
Vente comptant. Acheter immédiatement parce que la Maison n'acceptera plus d'ordres à ces prix, dès que la fabrication sera engagée dans ces articles. 30.775.

CAMIONNAGE
DÉMÉNAGEMENTS, prix réduits. COLPAERT, 11, rue du Luxembourg, Roubaix. Téléph. 2.98. 1606.

ARCHITECTES ENTREPRENEURS PROPRIÉTAIRES
Pour vos carrelages, voyez la Société Industrielle des Carrelages Mosaïques, 1, rue de la Douane, à RAISMES (Nord)

20 Autos
CAMIONNETTES-TOURISTES, tous modèles, provenant reprises, à vendre d'occasion. Ces voitures sont revisées à nos ateliers et garanties. GARAGE DU SUD, 22, r. de Masquilier, Lille. T. 50.73. Ouv. dim. matin. 35.053.

BARAQUEMENTS
d. cloisons, 2-3-4 pièces, bas prix. Ecrire BLOIS, à l'Escargot, 26, place d'Armes, à Valenciennes. 35.521.

TOLES
Ondulées, à vendre, neuves ou occasion, 67, rue Marquillies, Lille. Ouv. Dim. matin. 35.050.

CAMIONNETTE
Charge utile 900 kgs, Lorraine, De Dietrich type V. F. B., 14 chevaux, parfait état de marche, à vendre. CASTELAIN, rue Faidherbe, à Auchy-les-Mines. 35.517.

BARAQUEMENTS
2 pièces 800 et 3 pièces 1000 fr., BROUTIN, Arras (P.-de-C.)

SINGER 31-15
Occ. gar. 10 ans et Machine p. Maroquinerie. BARDAN, Spécialiste, 17, rue Long-Pot, 17, Fives. Ne pas confondre. 30.771.

A LOUER
Plusieurs Chambres garnies au rez-de-chaussée, 18 et 25 fr. par semaine, maison tranquille, bien aérée, terminus des cars G et T, au-dessus parfumerie d'Allemagne. [illegible] FAUX, 49, Route de Tourcoing, Annappes.