Marie, Chantry Abéline, Verhulst Marie-Thérèse, Corman Marie, Stechard Ginette, Lesaffre Thérèse, Thiry Louise, Mignon Ma[illegible]lle, Vanoverbeke Anne-Marie, Sajous Jeanne.

Examen théorique. — Mlles Haquette Marie-Louise, Vandevyver Jeanne, Def[illegible]ye Marguerite, Desquemache Nelly, Maeght Germaine, Nys Yvonne, Teneul Marie-Louise, Dendrael Yvonne, Six Isabelle, Wyseur Marie-Louise, Sreiet Antoinette, Blondel Anne-Marie, Debuttevent Jeanne, Van Eslander Marie-Rose, Ridelle Bernadette, Parmentier Rachel, Clarebout Céline, Windels Gabrielle, Baelde Louise, Dehooghe Marie, Druez Louisa, Leclercq Simone, Cériez Denise, Mesdag Emilienne, Desmettre Denise, Dieusart Anne-Marie, Vanlerberg Denise, Pascal Laure, Lallement Suzanne, Mesdaghi Euphémie, Decoutère Jeanne, Ghilbert Jeanne, Zoetens Elisabeth, Vergin Louise, Nys Louise, Maquet Marie-Louise, Chombar Jeanne, Vanlestraete Isabelle, Larivière Raymonde, Verreulst Suzanne, Hoc Anne-Marie, Smagghe Jeanne, Desquerache M.-Anna, Delescluse Agnès, Vinckière Germaine, Descamps Denise, Versichele Marie, Haquette Marie-Jeanne, Boucher Suzanne, Meyer Angélina Fruit Marthe, Degraeve Marie, Leduc Elisabeth, Lecouire Simone, Delzenne Anna, Vanbellinghem Maria.

Examen préparatoire. — Mlles Despriet Emilienne, Hautier Eugénie, Pauwels Yvonne, Eeckaut Nelly, Jeanne Trentesaux, Desmet Paulette, Béza Marguerite, Desles Cécile, Deffontaine Paule, Delhoux Marguerite, Dewez Thérèse, Vandenberghe Andrée, Lepers Madeleine, Simon Georgette, Couquerque Agnès, Spilers Théodore, Delfour Marie, Bertheloot Renée, Fontanella Lucette, Bouché Suzanne, Tiberghien Jeanne, Capelier Thérèse, Valentin Marie, Delange Renée.

Examen de Séno-Dactylographie (Dictée de 100 à 120 mots à la minute, à traduire à la machine à écrire). — Mlle Coussement IFore.

Examen de Dactylographie préparatoire (200 mots en un quart d'heure). — Mlle T'Kendt Simone.

Les diplômes et les récompenses spéciales seront remis aux intéressés, par les soins du Cercle Sténographique Roubaisien, à une date que nous publierons ultérieurement, vraisemblablement vers fin juin, dès que les diplômes seront parvenus de l'Association Sténographique Unitaire de Paris.

A LA SECTION THÉATRALE DE L'AMICALE DES ARTS

Cette brillante phalange qui vient d'obtenir à Lille, au concours régional d'Art dramatique, un si grand succès, et se plaçant de ce fait au premier rang des sociétés théâtrales de France, tenait mercredi dernier, en son siège, une réunion intime, sous la présidence de M. J. De Ryckе ayant à ses côtés les membres du Comité de Théâtre.

M. De Ryckе félicita la Section pour la belle exécution et lui fit part des nombreuses félicitations reçues de toutes parts, il engage les membres sans distinction, chœurs et rôles à continuer à travailler ferme sous les bons conseils de ses dirigeants et de M. J. Lemarchand, régisseur général, M. G. Lechantre, chef d'orchestre, Mme J. Bagein, pianiste-répétitrice ; il a un mot aimable pour Mme Debruy qui voulut bien accompagner le groupe au concours.

Il se dit heureux d'annoncer que le Gouvernement vient d'honorer la Section, en décernant à un des plus dévoués membres, M. F. Bauduin-sous-directeur, la médaille de l'Encouragement au Bien, couronnant ainsi un long dévouement, il le félicite sincèrement, et aux applaudissements du Groupe lui remet les insignes de la nouvelle distinction. Un vibrant bar est battu, et après quelques mots de MM. J. Bagein, directeur et G. Lechantre, chef, la séance est levée et la soirée se termina dans la plus franche gaieté.

Les répétitions reprendront, au siège, 108, rue des Arts, mercredi 25 courant, à 20 heures, où les nouvelles adhésions seront reçues.

UNION DES MUTILES ET REFORMES

Le Comité d'organisation de la journée des Mères vient de mettre à la disposition de l'Union des Mutilés et Réformés, la somme de 500 fr. pour être tirée au sort entre les femmes des sociétaires, mères de famille.

Prière de passer au siège pour s'inscrire, muni de la carte de sociétaire et du livret de mariage.

Délai d'inscription, 28 mai.

CAISSE D'EPARGNE et de PREVOYANCE

Opérations de la 25e semaine : 878 déposants, 63 nouveaux, 1.066.139 fr. ; 452 remboursements, 590.481 fr. 90.

SOCIÉTÉS & COMITÉS

BIGOPHONES D LIEAN GHUISLAIN. — Mercredi 25 mai, répétition à 18 h. 30.

GROUPE FRATERNEL JEAN DELMULLE. — Ce soir mardi, à 19 h. 30 précises, au local, répétition générale.

A LA SOCIETE DE SECOURS MUTUELS « L'EMPLOYE ». — Les quinze primes affectées à la Société seront tirées au sort à l'issue de la réunion mensuelle du Conseil d'administration qui aura lieu le dimanche 29 mai. Toutes les femmes de sociétaires à jour de leurs cotisations et ayant un ou plusieurs enfants sont invitées à se faire inscrire au siège social, Brasserie du Gymnase, 8, rue du Grand Chemin à Roubaix. Les adhésions seront reçues jusqu'au vendredi 27 mai, à 19 heures. Prière de se munir du livret de famille et de sociétaire pour l'inscription.

AU CERCLE POLYGLOTTE (Section espagnole). — La belle conférence de M. Folliot, sur « Carthage », a eu lieu mardi dernier et tous les présents garderont le meilleur souvenir de cette puissante évocation d'un monde détruit. M. Folliot a pu se rendre compte, par les chaleureux applaudissements qui accueillirent sa péroraison, combien on avait goûté et apprécié son jeune talent et ses heureux efforts.

Ce soir mardi, à 21 heures, conférence technique de haute importance : « Le Coton », par M. Houtekins, conférencier spécialiste des grandes questions économiques.

ETAT-CIVIL

NAISSANCES. — Nelly Hoornaert, boulevard de Beaurepaire 157. — Louise Duhurcq, rue d'Inkermann 5. — Augustine Howard, rue du Cartigny, cour Duchatelet 7. — Gérard Verroust, rue Sainte-Thérèse 8. — Simon Hossu, rue de l'Alma 254. — Paul Van Langhenhoven, rue de la Lys 11. — Hélène Petit, rue Sainte-Elisabeth 39. — Pierre Laman, rue Constantine 63. — Pierrette Duhamel, rue Jules Guesde 151. — Magdeleine Watlinne, rue du Château 19. — Henriette De Keyser, rue Pierre-de-Roubaix 50. — Thérèse Follet, rue de France 72. — Pierre Meurisse, rue Sainte-Thérèse 10. — Françoise Outters, boulevard d'Armentières 48. — René Corean, rue de Beaurewaert 115. — Jeannine Decotignies, rue de Béthune 6. — Jeanne Vandebuerie, de Wattrelos ,née boulevard de Cambrai 60. — Andrée Piette, rue du Collège 353 bis. — Marcelle Derveaux, rue Voltaire 40.

PUBLICATIONS. — Joseph Kaluski, tisserand, rue Decrème 172 et Léocadie Podebska, tisserande, rue Saint-André 33. — Cyrille Roger, tisserand, rue de l'Epeule 132 et Raymonde Delannay, piquèrière, rue du Vivier 3. — Raymond De Groote, tisserand, rue d'Iéna 34 et Marie Molly, tisserande rue des Anges 45. — Louis Ben, meunisier, rue de la Tortue 27 et Hélène Fournier, sp. rue Bernard 78. — Charles Christiaens, rodeur, à Mouscron (B) et Ella Trachet, doubleuse rue Jules Guesde 359. — Albert Lempereur, employé rue de Tourcoing 45 et Jeanne Stalens, manutentionneuse, rue Descartes 47. — Fernand Bourgois, employé de commerce, rue de la Perche 72 et Noémie Rasson, piquèrière, rue de la Perche, imp. du Midi 3. — Florentin Baillieux, menuisier, rue de l'Ommelet ,Imp. Alexandre Dumas 1 et Clémence Kiville, solteuse, à Roubaix.

DECES. — Léocadie Poulain, veuve Dujardin, 95 ans, rue Pierre-e-Roubaix 83 bis. — Camille Lahousse, époux Desbonnets, 25 ans, rue de l'Ommelet 50, imp. Horace Vernet 7. — Napoléon Roose, époux Spriet, 67 ans, rue Vallon 35. — Emile Vandeplancker, 22 ans, rue Bayart 18. — Thérèse Decock, veuve Michielis, 66 ans, rue des Anges 74, décédée rue de France 140. — Georges Willecomme, 21 ans, rue Gay-Lussac 94. — Marie Debwasme, veuve Boghaert, 78 ans, rue de Barbieux 34. — Edouard Vanghelluwe, 62 ans, époux Maresscaux ,rue Antoine Lefebvre 16 à Fiers. — Marie Tamart, épouse Petit, rue de Tunis 66. — Alfred Marrée, 61 ans, rue Henri Ghesquière 10 à Croix. — Yvette Larvens, 5 mois, rue de la Paix 10.

WATTRELOS

CYCLISTE EN DEFAUT. — Le service de police a dressé contravention à Parmentier Ernest, de Mouscron (Belgique) pour défaut d'éclairage à sa bicyclette.

CONSULTATION DE NOURRISSONS.— Les séances de consultations qui devaient avoir lieu jeudi prochain, sont, à cause de la fête de l'Ascension, reportées au jeudi 2 juin 1927.

AUX « ENFANTS DE LA LYRE ».— Ce soir, mardi, à 19 h. 30, exceptionnellement en raison de la Fête de l'Ascension, répétition générale au siège, salle Vanhautteghem, 2, rue Jean-Jaurès.

AUX POSSESSEURS DE CHIENS. — Le maire de Wattrelos informe les contribuables que le rôle de la taxe municipale sur les chiens sera mis en recouvrement le 30 mai 1927, par M. le Receveur Municipal, 34, rue Carnot.

A LA MUSIQUE MUNICIPALE. — Demain soir, mercredi 25 mai, à 20 heures, répétition générale au siège, « Café de l'Harmonie ».

ETAT CIVIL. — Naissances. — Jules Horga, rue Hoste, 6 ; Eltenne Collier, rue Leuridan-Noclain, 12 ; Jcaques Bossut, rue de l'Union Impasse de la Lumière, 22 ; Germaine et Suzanne Cornil, rue Beaurepaire, 43 ; André Menez, rue du Damier, 88 ; Renée Bertelle, rue Vallon, 45.

CROIX

FETE DES MERES. — A l'occasion de la fête des mères, la médaille d'or de la famille française a été remise à Mme Vanneste, rue Amiral-Courbet, et la médaille de bronze à Mme Brun, rue Lamartine.

Les familles avaient été convoquées dans la salle des mariages de la mairie et à 10 h. 30, M. Seigneur, maire, procéda à la remise des distinctions.

En peu de mots, il montra combien les mères étaient dignes de l'attention de tous, il marqua que les pouvoirs publics devraient faire davantage en assurant à celles qui accomplissent leurs devoirs de mères la certitude du lendemain. Il incomba à la Société qui semblent n'avoir pas fait beaucoup pour elles jusqu'à ce jour, de faire tout ce qui est nécessaire dans ce domaine. Il ajoute que dans le domaine de la bienfaisance, Croix ne serait pas rester en arrière .Le Conseil municipal de Croix examine la possibilité d'établir prochainement un service d'assistance médicale gratuit avec remise de médicaments gratuits et l'organisation d'un service d'infirmières pour donner leurs soins aux malades.

M. Desreumaux, président du Comité des familles nombreuses rappelle les raisons pour lesquelles le sort des mères ne peut laisser personne indifférent et il remercie l'Administration municipale de ses efforts constants en vue de venir en aide à ceux qui souffrent.

Il fut ensuite procédé au tirage de 500 fr. de lots donnés par le conseiller municipal aux mères de la ville de Croix.

Voici les numéros gagnants :

166 : 100 fr. ; 110 : 75 fr. ; 213 : 50 fr. ; 219, 220, 267, 277, 290, 42, 248, 204, 287, 148, 297 25 francs).

Lse numéros 147 et 192 ont gagné un gâteau offert par M. Delgrange, pâtissier, rue de Roubaix, M. Derreumaux prie alors le maire d'organiser une nouvelle tombola pour l'atribution d'une prime de cent francs qu'il offre. C'est M. Verpraet, rue de la Gare, qui gagne le lot offert par M. Derreumaux.

Un vin d'honneur est ensuite servi aux bénéficiaires de la décoration des familles nombreuses et à leur famille.

ACCIDENT DE TRAVAIL. — Chez Seynave-Dubocage, un terrassier, M. Albert Masure, demeurant 106, rue de Turenne, à Monvaux, a reçu un lourd taraud sur le pied droit. Il a eu le gros orteil écrasé et le docteur Delosse a prescrit un repos de six semaines environ.

FUNERAILLES CIVILES. — Les funérailles de Alfred Margée, décédé à Roubaix le 22 mai, dans sa soixante-deuxième année, auront lieu aujourd'hui mardi 24 courant, à 3 h. 30. Assemblée à l'hôpital de la Fraternité de Roubaix.

ETAT CIVIL. — Naissances. — Coppieters Roger, 23, rue de la Limite ; Debaillie Lucienne, 362, rue Verte.

WASQUEHAL

COMMENCEMENT D'INCENDIE DANS UNE FERME. — L'autre soir, un incendie s'est déclarée dans un hangar de la ferme occupée par les sœurs Desplanques, rue du Molinel, à Wasquehal. L'alarme fut donnée par les occupants et le feu qui avait déjà brûlé une certaine quantité de paille et des accessoires agricoles fut rapidement éteint par quelques voisins. Les pompiers de Wasquehal, alertés, se rendirent rapidement sur les lieux mais n'eurent pas à intervenir.

Les dégâts sont évalués à un bon millier de francs.

LE COIN DES ACCIDENTS. — A l'atelier de MM. Lepers-Delourme, rue Jean Macé, M. Alfred Point, menuisier, 10, rue Sadi-Carnot, a reçu des éclats de bois dans le doigt au cours de son travail et s'est fait une plaie de l'annulaire droit nécessitant un repos de 12 jours. — Occupé au chantier du Calvaire pour l'entreprise Briard, l'ouvrier Albert Goessaert, 27 ans, demeurant à Harlebeke (Belgique), a fait une chute avec un bac de mortier et s'est fait une contusion de la région lombaire gauche, 12 jours. — A l'énergie électrique, le manœuvre, Albert Camus, 31 ans, rue des Dondaines, 11, à Fives-Lille, a posé le pied dans une ornière en poussant une berline de scories. Pour entorse du pied droit, le blessé devra cesser le travail pendant 15 jours.

L'UNION MUTUALISTE. — Cette Société s'est réunie en assemblée générale dans la Salle des Fêtes de la Mairie, dimanche, à 16 h. 15, sous a présidence de M. Jules Fermeaux.

En ouvrant la séance, le Président félicite le promoteur de la Fête des Mères et annonce que l'année prochaine la Société fêtera dignement cette fête en même temps que le 20e Anniversaire de la fondation de l'Union Mutualiste.

M. Ernest Sadones, secrétaire, donne ensuite lecture de la situation financière du premier trimestre qui s'établit comme suit : Recettes, 13.575 fr. 03; dépenses : 7.698 fr. 05. Avoir en caisse, 39.043 fr. 62. Avoir au fonds de retraites : 8.915 fr. 30.

à y assister.

M. Fermeaux, président, donne ensuite quelques explications au sujet des travaux entrepris par la Société en vue des opérations chirurgicales, ces travaux sont en bonne voie et, grâce à l'appui financier que la Société espère trouver auprès des industriels de la ville, le projet pourra être réalisé sous peu.

M .Fermeaux donne ensuite connaissance de la fête mutualiste qui aura lieu à Roubaix le 12 juin et invite tous les sociétaires

Il est ensuite procédé au renouvellement d'une partie du Conseil d'Administration ; les membres sortants, MM. Jules Duforest, Jules Donte, Ernest Duponchelle, Alfred Lagache et Albert Libre, sont réélus à l'unanimité.

M. Fermeaux tient à remercier M. Julien Lelièvre, collecteur de la Société pour le dévouement qu'il a apporté à la Société au cours de l'année dernière, pour les nombreuses adhésions qu'il a recueilli ; à cete occasion, il lui décerne la prime qui est promise à celui ayant fait le plus grand nombre de nouveaux adhérents.

La réunion a pris fin à 5 h. 30.

SUCCES D'UNE ŒUVRE DE BIENFAISANCE. — Un groupe de bienfaiteurs avaient organisé dimanche, un grand concours de coqs, au profit de la Caisse de secours de la section des anciens Combattants du Centre.

Ce concours auquel participèrent vingt sociétés, a remporté le succès escompté, et s'est déroulé au Parc Louis Dumoulin, rue Delerue, au milieu d'environ 200 amateurs.

Nous donnons ci-dessous les résultats : Le Gallodrome de Wasquehal a gagné contre les « Amis de la Gare » de Croix ; « Le Coq Rouge » et les « Coulonneux de Wasquehal » ont fait paire nulle ; Wyffels a gagné contre les « Amis d'Hellemmes » ; les « Amis de Marcq » ont gagné contre les « Marchands de lait » ; les « Beaux-Frères » ont gagné contre les « Sans-Souci » ; les « Fondeurs » ont gagné contre Vanderdonck, de Flers ; la « Belle-Vue de Marcq » a gagné contre Gourloo, de Croix ; « Les Briquetiers » ont gagné contre Périssé, de Croix ; Wattez a battu Lesur et « Le Petit Wasquehal a perdu contre Arbon, de Flers.

Les organisateurs ont remis pour la caisse de secours des A.U., la somme de 500 francs, produit de la recette totale de ce concours. La Commission des A.C. du Centre remercie au nom de toute la société, le groupe des amis de chez Doumoulin pour leur louable initiative et leur complet désintéressement.

AU CHORAL LAURENS. — Répétition générale vendredi 27 courant, au lieu de jeudi, fête de l'Ascension, du chœur « En fermant les yeux », musique d'Oscar Laureyne.

AU COMITE DES FETES DU CAPREAU. — Les membres du Comité des fêtes du Capreau se réuniront aujourd'hui mardi à 12 heures 30, chez M. Eugène Desobry, rond point du Capreau en vue de prendre les premières dispositions pour la prochaine fête annuelle du quartier qui aura lieu les 9, 10 et 11 juillet.

AU COMITE DE SNOCES D'OR. — Les membres de ce comité organisateur, des noces d'or, se réuniront vendredi prochain 27 mai, à 19 h. 30 au café Albert Albert, rue Christophe Colomb, en vue de prendre les dernières dispositions pour les fêtes qui seront célébrées le lundi de la Pentecôte prochain.

ETAT CIVIL. — Naissance. — Jeanne De Gryse, Impasse du Beau Passage, 25.

LANNOY

ASSOCIATION SPORTIE MICHELET. — Répétition générale aujourd'hui mardi, à 7 h. 30, sont convoqués spécialement : Thesse, Leclercq Louis, Lefèvre Camille, Rousseau, Verroulst. Présence indispensable.

TOURCOING

BUREAUX : Place de l'Hôtel-de-Ville — Tél. 9-85

DEPOT DE VENTE : 50, rue Molte

En face du Conditionnement

Arrestation d'un escroc de grande envergure

Depuis quelque temps, M. Lenfant, commissaire central, avait son attention attirée par les agissements de trois individus qui recueillaient des souscriptions en faveur de « La Ligue Française contre la Tuberculose », sous le patronage du « Comité Flamand contre les fléaux sociaux » (Section de Tourcoing) siège social, 10, rue du Pas, à Lille.

Après une longue et minutieuse enquête, M. Lenfant, commissaire central, obtint la certitude que cette Ligue n'existait pas.

Il chargea donc ses fins limiers de lui amener les trois collecteurs.

Ceux-ci ne tardèrent pas à être rencontré et aussitôt ils furent invités à se rendre au commissariat central, où, interrogés par M. Lenfant ils déclarèrent qu'ils travaillaient pour M. Lambert, leur chef, qui les avait embauchés à raison de 25 francs par jour.

Ils déclarèrent que chaque jour ils avaient mission de lui remettre au n. 32, rue de la Cloche, le montant de leurs collectes.

Un service spécial fut alors établi aux environs de la rue de la Cloche et les agents de la sûreté ne tardèrent pas à rencontrer à cette adresse le soi-disant Lambert, au moment où ses employés lui apportaient une somme totale de 1.300 francs.

Amené au Commissariat Central, cet individu a déclaré : « Je me nomme en réalité Jules Mervaille, âgé de 25 ans, originaire de Valenciennes, demeurant en garni 5 bis, rue Saint-Nicolas, à Lille. L'œuvre pour laquelle je travaille n'existe pas ; je voulais fonder cette œuvre après avoir recueilli l'argent nécessaire.

Depuis plusieurs mois j'ai opéré de la même façon à Lille, Dunkerque, Malo, Armentières et Hazebrouck Après Tourcoing, je devais visiter Roubaix, Valenciennes, Douai et Cambrai.

L'enquête de cette importante affaire a été confiée aux soins de M. Sabeterie, commissaire de police du 1er arrondissement.

Lambert a été arrêté et sera déféré au Parquet.

UN TRISTE PERE

M. Maréchal, commissaire de police du 4e arrondissement, a arrêté et déféré au Parquet, le sieur Dupuis Evariste, né à Boussu (Belgique), ouvrier mécanicien, âgé de 64 ans, veuf et père de 3 enfants, demeurant 228, rue du Halot, à Tourcoingf.

Ses enfants l'accusent d'outrages, dont aurait été victime la plus jeune, une fillette âgée de 15 ans.

UNE DISCUSSION QUI FINIT MAL

Au cours d'une discussion entre Mme Vve Prouvost, 72 ans, demeurant 186, rue de Roubaix et une Polonaise Crzysowick Antonia, 24 ans, ouvrière d'usine même rue 194, la première a été bousculée contre un fourneau, s'est luxée l'épaule gauche et s'est fracturée plusieurs côtes.

M. le Docteur Aerts, qui lui a donné des soins, l'a fait admettre à l'Hôpital.

La police enquête.

UN OUVRIER FAIT UNE CHUTE ET SE FRACTURE LE CRANE

M. Vermeulen Rémy, 48 ans, monteur de chauffage, demeurant 157, rue Solférino, à Lille, au service de M.Questroy, rue des Meuniers, à Lille, occupé à des travaux dans une maison en construction, rue d'Armentières, a fait une chute et s'est fracturé le crâne. Il a été transporté à l'Hôpital. Son état est grave.

Avec une Cuisinière à Charbon

il fait **trop chaud** *à la cuisine et le personnel servant est incommodé.*

AVEC UNE Cuisinière à Gaz

la cuisine reste **propre** *et la* **température agréable**

UNE MAUVAISE PLAISANTERIE

Hier matin, vers 9 heures,le poste des sapeurs-pompiers était informé téléphoniquement qu'un incendie venait de se déclarer au peignage de M. Poliet, rue de Dunkerque.

En quelques minutes, les soldats du feu étaient sur les lieux avec tout leur matériel.

Il n'y avait ni feu, ni fumée, et la direction des établissements Pollet fut très étonnée de voir arriver les pompiers.

Il ne fallait plus douter c'était l'œuvre d'un mauvais plaisant. Plaisanterie idiote, dénotant de la part de son auteur une pauvre mentalité.

Puisse-t-on un jour le connaître, et qu'une sévère sanction lui soit appliquée, ces plaisanteries étant vraiment de mauvais goût et de plus nuisent à la bonne marche de nos braves soldats du feu.

LES FÊTES DE LA RUE DE GAND

Le populeux quartier de la rue de Gand organise de magnifiques fêtes pour le dimanche 5 et lundi 6 juin.

La journée du dimanche comprendra, pour la matinée des jeux dans les cafés.

A 14 h., un grand carrousel cycliste, aura lieu entre les rues Auber et Ingres, 500 francs de prix en espèces. Le soir bal populaire avec un orchestre Jazz de premier ordre. La soirée se terminera par un feu d'artifice.

La journée du lundi, débutera par une braderie monstre, de 8 h. à 13 h., entre les rues de Gand, Saint-Pierre et Ingres, avec participation de Sociétés musicales, 100 fr. de primes aux marchands.

Grand carrousel attelé et automobile, de la rue Saint-Pierre à la rue Auber, 500 fr. de prix. Le soir de 20 à 22 heures, bal ambulant sous la direction de M. Debossère, l'as du jazz. Illuminations de la rue de Gand pendant les deux jours. Concours d'étalages et de lenêtres fleuries.

Pour les inscriptions, s'adresser chez M. Marescaux, 49, rue de Gand, secrétaire du Comité des Fêtes.

SOCIÉTÉ D'HORTICULTURE DE TOURCOING

La Société d'Horticulture de Tourcoing, a tenu son assemblée générale mensuelle dimanche 22 mai, à 17 heures, dans la salle du Conservatoire National de Musique, sous la présidence de M. Dawavrin Masurel.

Après la lecture des procès-verbaux des dernières assemblées et l'admission des nouveaux membres, le Président présenta les excuses de M. Joly, vice-président, retenu chez lui par la maladie, puis il fit un pressant appel auprès des membres de la Société ainsi que de tous les Tourquennois, pour le succès du concours de balcons et fenêtres fleuris, que la Société organise cette année.

Il présenta ensuite le conférencier, M. Lenfant adjoint à M. Lefebvre, directeur des Services Agricoles du Nord, qui avait pris comme thème : « l'Ensachage des fruits, soins à donner aux arbres fruitiers contre certains insectes et maladies ».

Cette causerie, mise à la portée de tous fut très goûtée du nombreux public qui remercia le conférencier par de chaleureux applaudissements.

La réunion se termina par le tirage d'une magnifique tombola de plantes vertes.

A L'ABATTOIR

Du 16 au 22 mai 1927, il a été abattu à l'abattoir public de Tourcoing : 68 bœufs ; 43 taureux ; 28 vaches et génisses ; 109 veaux gras ; un petit veau ; 13 moutons ; 155 porcs et 10 chevaux.

Les quantités déclarées en kilogrammes ont été, pour la ville : 55.509. Pour l'extérieur : 18.841 Viande de cheval : 2975.

Prix moyen de la viande par entier et par ½ le kilo : gros bétail, 8 fr. 50 à 12 fr. ; veaux gras, 12 à 12 fr. 50 ; moutons, 13 à 16 fr. ; porcs, 12 à 12 fr 50.

Le service d'inspection a saisi 685 kilos de viande reconnue impropre à la consommation.

SOCIÉTÉS & COMITÉS

SECTION DU NORD-TOURISTE. — Excursion du jeudi 26 mai 1927, à Renaix (40 kil.) Départ : 7 heures de la place Sébastopol Café J. Delannoy. Itinéraire: Moulin, Tonton, Paul Nicaise (jonction) avec la Section Roubaisienne, Pont de l'Espierre, Helchin, Autryve, Mont de l'Enclus, Russeignies, Renaix. Retour : 16 heures. Itinéraire, même qu'à l'aller.

Tombola entre tous les participants. Capitaines de route : M. Delplanque, J. Delannoy, A. Delersnyder.

HARMONIE DE LA CROIX ROUGE. — Ce soir mardi, à 20 heures, répétition générale du programme du 26. Présence obligatoire des sociétaires.

HARMONIE DU POINT CENTRAL. — Mercredi à 20 heures, répétition du programme du concert à exécuter le jeudi 25.

HARMONIE OUVRIERE DE LA BOURSE DU TRAVAIL. — Répétition générale mercredi 25 mai, à 19 h. 30, à la Bourse du Travail, rue de Guisnes.

COURS DE SOLFEGE. — Répétition habituelle des élèves mercredi 25 mai, à 18 h. 30.

L'HEMORROIDE vaincue par le SOLVIT

Demandez échantillon GRATUIT et Brochure scientifique : Laboratoires SANTE et HYGIENE, Section 20, LIVRY-GARGAN (S.-et-O.) — SOULAGEMENT IMMÉDIAT, GUÉRISON RAPIDE.

Dépôts : Grande Pharmacie de France, 1, rue Faidherbe; Baillœuil 109, rue Léon-Gambetta; Faidherbe, rue d'Isly; Devaillly, 201, rue Nationale; Parzy, à Mons-en-Barœul; Leloog à Wambrechies.

ETAT CIVIL

Naissances : Odette Desneulin, rue de Mouscron 24. — Ginette Vandemoortelle, rue des Flandres 16. — Paulette Mullier, rue de la Marlière 3. — Renée Tyslaczna, rue Nationale 122. — Andrée Tyslaczna et Marie Tyslaczna, rue Nationale 122. — Paulette Dufour, rue de la Baille 100. — Odette Planckaert, rue de la Cloche 218. — Gisèle Debonnet, rue de la Bt.-Porte 127. — Robert Leman rue Blanche 6. — Gisèle De Bouvere, rue de l'Hippodrome 125. — Julienne Vanmeenen rue Fin-de-la-Guerre, C. Bourla 17. — Julien Deblauwe, rue de la Croix-Rouge 220 — Victor Chomez, Chaussée Denis-Papin 51. — Jacqueline Legrand, rue du Soudan 4.

Décès. — Philomène Caron, 78 ans, rue Epinette 134. — René Bartier, 59 ans, rue des Carliers 191. — Camille Théventaut, 25 ans, rue Virolois 127. — Auguste Dupont, 63 ans, rue Mackellerie 38. — Marie Pype 57 ans, rue d'Avesnes 38. — Simonne Pierronne, 15 ans, rue de Mouvaux C. Desreux 7. — Emile Debéule, 61 ans, rue Nationale 122.

Publications de mariage. — Joseph Deblaere, cultivateur à Gullerhem et Albertine Vanhalst servante à Tourcoing. — Henri Loenille, trieur de laines rue de Rambervillers 45 et Andrée Delattre à Comines.

TOURCOING-HIPPODROME PALACE

Ce soir, à 8 heures, allez voir le programme de l'Hippodrome qui est des plus attrayante et très artistique. Trois superbes attractions et MICHEL STROGOFF résenté entièrement à chaque séance. Locaton tous les matins, de 10 h. à 12 h. 30, sauf lundi, mardi, mercredi.

Samedi prochain, encore un super-programme avec BUSTER KEETON dans « Le Dernier Round », « Le Juif errant » et trois attractions.

BOUSBECQUE

ETAT CIVIL. — Naissances : Crop Marthe, rue Saint-Joseph ; Bonnel Monique, rue aux Bois, 11 ; Lecomte eGrmaine, rue Saint-Joseph.

TRIBUNE RÉGIONALE

FÉDÉRATION DES DÉLÉGUÉS CANTONAUX DU NORD

Les membres du Bureau de la Fédération des délégués cantonaux du Nord, accompagnés des membres du Comité représentant l'arrondissement de Lille ont rendu dernièrement une visite officielle à M. le Préfet du Nord à l'occasion de la constitution définitive de la Fédération.

M. Gahide, président, remercia M. le Préfet du bienveillant accueil réservé à la délégation et lui présenta les membres du bureau provisoire : MM. Cordonnier, de Roubaix ; Debrabant, d'Ascq ; De Rycke, de Roubaix ; Gahide, de Roubaix ; S. Hayem, de Lille ; Marquant, de Lille ; Masson, de Lille ; Vandenbosch, de Lille.

Au nom de ses collègues, M. De Rycke annonça à M. le Préfet l'intention du Comité de demander à Mme Hudelo, délégués cantonale, de bien vouloir accepter la présidence d'honneur de la nouvelle Fédération et le pria d'accepter pour lui-même le titre de Président du Comité d'honneur en formation.

M. le Préfet accepta immédiatement et remercia les membres présents a unom de Mme Hudelo qui sera très sensible à l'aimable proposition.

Il félicite tous les membres du Comité de la tâche considérable déjà accomplie et expose le rôle véritable de la Fédération vis-à-vis de l'école.

M. le Prélet examina ensuite avec les délégués la possibilité de l'organisation d'une démonstration de la vitalité de la éFdération.

En principe, la date de juillet fut adoptée.

DERNIÈRE HEURE

LES PROCHAINS GRANDS DÉBATS A LA CHAMBRE

ILS CONCERNERONT L'ORGANISATION DE L'ARMÉE, LE MONOPOLE DES ALLUMETTES, ETC...

La Chambre poursuivra cet après-midi la discussion du projet d'organisation générale de l'armée. On entendra sans doute quelques uns des orateurs inscrits, dont les communistes, Marty et Vaillant-Couturier.

Par ailleurs, MM. Daladier et Renaudel, auteurs de contre-projets, et qui étaient également inscrits dans la discussion générale, se réserveront peut-être d'intervenir seulement après le passage à la discussion des articles, pour développer chacun le texte qu'ils se proposent de soumettre à la Chambre, en l'opposant au projet sorti des délibérations de la commission.

La séance de la matinée sera consacrée à la suite du débat sur les appellations d'origine.

Il avait été prévu pour jeudi matin, une séance spéciale réservée à la discussion du projet relatif à l'exploitation du Monopole des allumettes. Mais ce jour-là étant une fête légale, il est possible que ce soir la Chambre décide de ne pas siéger le jour de l'Ascension et reporte la séance, soit à mercredi, soit à vendredi matin.

Quoi qu'il en soit, de nombreux orateurs se sont déjà fait inscrire pour prendre part au débat : Ce sont MM. Clamamus et Cachin (communistes) ; Moutet et Canavelli (socialistes), auteurs d'un amendement ; Ernest Lafont (socialiste-communiste) ; Margaine Victor-Jean et Georges Bonnet (radicaux socialistes) ; Uhry (socialiste).

M. Georges Bonnet à l'intention de soutenir un contre-projet prévoyant les crédits nécessaires pour organiser un aménagement industriel du Monopole des Allumettes.

On sait que le gouvernement, tout en recommandant l'adoption du projet et en faisant ressortir les avantages qu'il présente, laissera la Chambre juge de l'opportunité de la convention soumise à son approbation et ne posera pas la question de confiance.

M. STEEG EST MALADE

M. Steeg, bien que souffrant, s'était rendu dimanche à la cérémonie organisée à Fez.

Le Président, atteint d'une angine a du s'aliter à son retour à Rabat.

Saint-Raphaël Quinquina

SA GRANDE QUALITÉ FAIT SON GRAND SUCCÈS

(VOIR EN DERNIERE PAGE)

LE SÉJOUR DE LINDBERGH EN FRANCE

IL SERA L'HOTE DE MM. MYRON T. HERRICK, BRIAND, PAINLEVÉ, BLÉRIOT, ETC...

Les réceptions prévues en l'honneur de Lindbergh jusqu'à la fin de la semaine, sont les suivantes :

Aujourd'hui, un déjeuner lui sera offert par l'American.Club ; le soir il assistera à un dîner intime offert à l'Ambassade des Etats-Unis par Mme Myron T. Herrick ; mercredi, il déjeunera avec l'aviateur Blériot ; jeudi, un déjeuner sera offert en son honneur au Ministère des Affaires étrangères par M. Briand; enfin, vendredi, il sera l'hôte de M. Painlevé, au Ministère de la Guerre.

IL PRENDRA DES VACANCES, IRA A BRUXELLES, PEUT-ÊTRE

Tôt dans la soirée, Lindberg, fatigué par les réceptions et visites de la journée, est allé se coucher. M. Myron T. Herrick communiqua les impressions de l'aviateur.

Lindbergh, a déclaré l'Ambassadeur, a grande envie de se rendre en Belgique ; il serait heureux de visiter ce pays ; il veut prendre des vacances.

Il est d'ailleurs persuadé que aller de Paris à Bruxelles ou dans toutes autres capitales européennes, en avion bien entendu, car il ne saurait prendre le train, est un voyage sans importance. Mais ayant été invité à se rendre dans toutes les Nations étrangères, Lindbergh craint, qu'après avoir été en Belgique il soit moralement obligé à faire d'autres visites.

J'ai une grande responsabilité, a poursuivi l'Ambassadeur : je dois veiller à sa santé ; et certes, si les voyages ne le fatiguent pas, j'ai bien peur que les discours et les réceptions n'aient pas le même résultat. Un médecin d'ailleurs, qui est venu le visiter, a conseillé de lui faire prendre le plus de repos qu'il sera possible. Ce n'est donc qu'à la fin de la semaine qu'il se décidera.

CE QUI L'A TOUCHÉ

Et M. Myron T. Herrick passe alors en revue les impressions du jeune aviateur au cours de cette journée. Il dit combien il a été touché par l'accueil du Président de la République, par celui de M. Poincaré qui s'est montré très aimable pour lui, et l'Ambassadeur insiste sur ce fait.

Parmi les télégrammes de félicitations qu'il a reçu, il a particulièrement été touché par celui adressé par le roi d'Angleterre lui-même et par celui du Gouvernement Norvégien, pays de l'aviateur Amundsen q,u'il admire entre tous.

L'inauguration de la nouvelle caserne des pompiers d'Hem

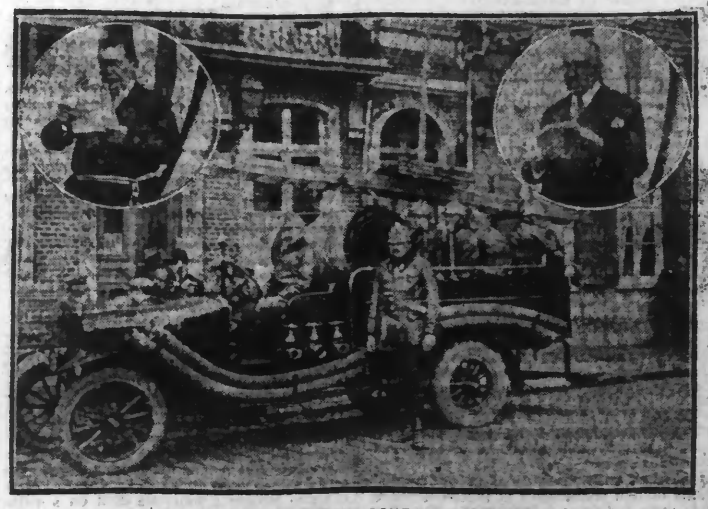

LE NOUVEAU MATÉRIEL CONTRE L'INCENDIE

Dans les médaillons : à gauche, M. LALLART, maire ; à droite, M. SCREPEL, prononçant leur discours.

Pour la table, la cuisine, les conserves, vous adopterez le

VINAIGRE DES BÉNÉDICTINS

aromatisé, pur, vermeil, léger et vendu en litres cachetés.

Jeux & Éducation Physique

TIR

A TOURCOING

Un concours de tir entre tous les membres des Sociétés de la F