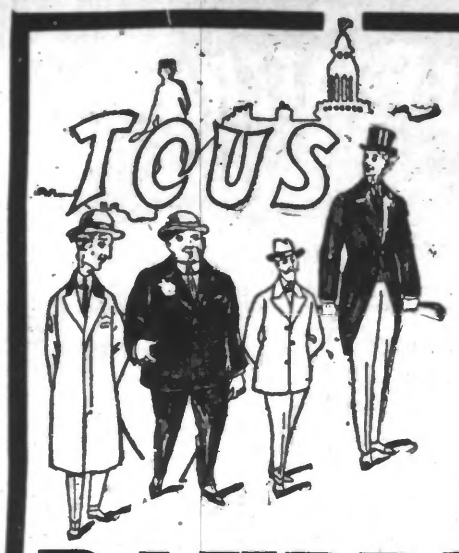

Petits,
Grands,
Gros,
Maigres,
SONT
BIEN
HABILLÉS
chez

BAUDRY

48
Rue de Béthune
LILLE

ACTUELLEMENT

Nos Costumes Veston	pour Messieurs, Inimitables	110 fr.
Nos Costumes Marin	Serge bleue, pure Laine	49 fr.
Nos Pantalons Fantaisie	fond noir rayé blanc	17.50
Nos Costumes Chasseur	pour Garçonnets Nouvté anglaise	55 fr.

N'acceptant AUCUN BON DE CRÉDIT
Ne faisant AUCUNE RISTOURNE.....
NOS PRIX SONT SANS CONCURRENCE
Dans votre intérêt, consultez-nous.

au pont-neuf
124, rue de rivoli
à la tour st-jacques
88, rue de rivoli
à la grande fabrique
50, rue turbigo
à saint-joseph
115, rue montmartre
à saint-denis
19, boulevard st-denis
aux
montagnes suisses
2, rue monge

succursales :
lyon
67, r. de la république
marseille
34, rue saint-ferréol
lille
12, rue faidherbe

HENRI ESDERS

nous avons diminué **nos prix**, mais...
nous n'avons pas diminué **nos qualités**

COMPLETS VESTONS POUR HOMMES

En draperie fantaisie	75.	99.
Pour jeunes gens de 14 ans	65.	90.
En beau peigné cardé, nuances et dispositions nouvelles	195.	245.
Pour jeunes gens de 14 ans	170.	210.
En peigné laine, fantaisie et serge noire ou bleue, belle confection	295.	345.
Pour jeunes gens de 14 ans	280.	290.

COSTUME touriste (fig. 21) en cheviotte fantaisie, nuances mode, grand choix de modèles. 75., 99., 145., 195.
Pour jeunes gens de 14 ans 65., 90., 125., 170.

TRENCH COAT (fig. 22) nuances nouvelles, intérieur gaml toile bullée... 165., 195., 245., 295.
Pour jeunes gens de 14 à 18 ans. 150., 175.

PANTALONS en tissu fantaisie rayé..... 19., 29., 45.
Grand choix de **PANTALONS** en coutil fantaisie, gabardine kaki et toile blanche.

COSTUME norfolk (fig. 23) en cheviotte fantaisie, culotte droite.
5 à 8 ans... 55., 80., 105.
9 à 13 ans... 60., 85., 110.

CHEMISES en percale fantaisie, poignets mousquetaire. Avec en col..... 11.50
Corps blanc, devant rayures fantaisie. Avec en col..... 15.

RICHELIEU box souple. Exceptionnel..... 65.

CANOTIER paille fine. 4.90
FEUTRE souple, dernière forme, nuances nouvelles... 25.
CASQUETTE pour hommes, forme mode, tissu fantaisie. 7.90. 9.90

ARTICLES POUR DAMES

ROBE (fig. 60) en beau crépon soie teintes nouvelles, gilet blanc brodé. *Exceptionnel*... 39.
ROBE (fig. 61) en popeline de laine qualité supérieure, gilet et manches brodés, nuances mode..... 155.
MANTEAU (fig. 62) en armuré soie noire, disposition petits dessins..... 75.

ROBE en popeline de laine bordée tresse opposition, nuances mode..... 49.
ROBE en beau crêpe de chine, coloris nouveaux, bas avec bande velours assortie..... 75.

ROBE (fig. 63) en taffetas belle qualité, pervenche ou corail, garnie jolis motifs fleurettes, ruban fantaisie.
Le 4 ans..... 49.
En plus par âge... 4.

GILET pour Dames en tricot fantaisie laine et soie, nuances mode..... 19.90
PULL-OVER ou **GILET** en tricot rachel, laine et soie, manches longues..... 24.
GILET en tricot côtelé d'ébeille, tout soie..... 39.

ROBE en beau crépon imprimé, jolies dispositions tons mode sur fond blanc..... 15.

CHEMISE de jour en nansouk couleur garni dentelle, ou blanc motif bredé..... 4.95
CHEMISE en belle toile de soie rose mauve ou saumon. 14.50
La chemise enveloppe ou la combinaison en toile de soie. 16.50

CASAQUE en jersey de soie frappé, teintes nouvelles et noir ou blanc..... 9.90

Nos articles sont expédiés en province aux mêmes prix

RAYON SPÉCIAL DE
VÊTEMENTS SUR MESURE
COMPLETS VESTONS 250., 325., 395., 475.

Envoi franco du Catalogue et d'Echantillons.

HOTELS et VILLÉGIATURES RECOMMANDÉS

GRANDS HÔTELS LUXEUIL-LES-BAINS (Hte-Saône). — Métropole-Parc-Thermes. Même direction : LE CHATIGNY. — Hôtel 1er ordre — Cure — Repos — Régimes — Agents physiques.

HOTEL DE LA PLAGE MALO-TERMINUS. — Pension complète à partir de 25 fr. Appartement garni à louer, mai-juin, jusqu'au 10 juillet.

HOTEL DU CASINO MALO-LES-BAINS. — Digue de mer — Pension avec chambre à partir de 30 fr., boisson en sus — Garage — Téléph. 58. — Ch. Boucher, Directeur.

GRAND HOTEL DES POSTES DINANT-SUR-MEUSE (Belgique). - 1er ordre.

RÉCLAME A 25 FR.

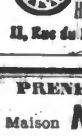

de Fabric. soignée garant. 5 ans march. 36 h.
Pourhomme Fr. 25 | Montre dame . Fr. 40
Les 5 montres . 73 | Bracelet-montrehom. 35
Qualité supér. . 29 | Les 3 — — 105
Les 3 montres . 85 | Pour dame: 40 les 3.110
Envoi/remb^t. Cat. (timbre 0fr. en plus
Horlogerie LUMIÈRE Ouvert Dimanche Repos R. N.
11, Rue du Pont-Louis-Philippe, 11 — PARIS

PRENEZ NOTE !!
La Maison **MÉLIE-GÉLIQUE**
ouvre le 30 Mai 1927
UN ATELIER MODERNE
pour les PLISSES, JOURS, BOUTONS
ON ACCEPTE TOUS LES TISSUS
18, rue Victor-Hugo DENAIN (Nord) — *Grand'Place* SOMAIN (Nord)

Le LIT DE REPOS RÉCLAME du "DIVAN-LIT VICART"

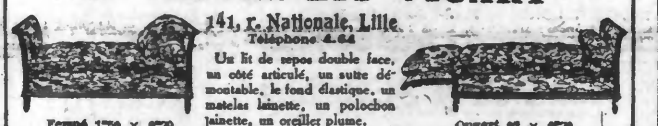

141, r. Nationale, Lille
Téléphone 4.64

Un lit de repos double face, un côté articulé, un sulte démontable, le fond élastique, un matelas laine, un polochon jaunette, un oreiller plume.

Fermé 1m50 × 0m70 — Ouvert 2m × 0m70

Recouvert en cretonne : **385** fr. — Recouvert en velours : **495** fr.
INIMITABLE A QUALITÉ ÉGALE
Visible au magasin d'exposition et de vente : 141, rue Nationale, Lille.

SYPHILIS
Comprimés 612. Prix 14.00. Remède facile, simple et discret. Notice envoyée sous enveloppe fermée contre 0 fr. 50. Phie FIÉVET, 2, rue de Lille, 2, Tourcoing. 10.572.

PAPIERS PEINTS
Dernières nouveautés à des prix exceptionnels. Envoi franco album d'échantillons. LE DÉCOR, 38, rue Ballu, Paris (9e).

VOIES URINAIRES
DIASEPTOL
Toutes affections récentes et anciennes. Guérison immédiate. L'étui 12 fr. Franco contre mandat 12 fr. 60. — A. BURY, Docteur en pharmacie, 47, rue St-Sauveur, Lille. — Analyse des urines.

Offres d'Emplois

20 FR. PAR JOUR
à AGENT correspondant sans quitter emploi si connaissances spéciales. Savoir lire et écrire suffit. Imprimerie U. 47, Bd Ménilmontant, Paris. 6453.

ON DEMANDE
BONNES OUVRIÈRES COUTURIÈRES. Maison HALLOT-DELCOURT et Cie, No 125, avenue Faidherbe, à Valenciennes. 37.181.

BOBINIERS
On demande de BONS BOBINIERS spécialistes aux Etablissements FAILLE, 3, rue Salle-le-Comte, à Valenciennes. 37.187.

Représentant Sérieux
est demandé pour le placement des beurres dans la contrée de Douai. Ecrire M. V. D. au bureau du journal qui transmettra. 6481.

AIDE - COMPTABLE
est demandé aux Ets LECOUVEZ, Recaoutchoutage, 47, pl. d'Armes, Douai. Télé 685. 37.194.

BON RABOTEUR
est demandé aux Ateliers Paris-Anzin, à ANZIN. 37.169.

COIFFEUR
OUVRIER ou BON DEMI demandé. LEFERME, La Bassée. 37.198.

PEINTRES
BONS OUVRIERS demandés, 23, rue de l'Arc, LILLE.

CASQUETTES
OUVRIÈRES MÉCANICIENNES et FINISSEUSES, travail à l'année, sont demandées. Se présenter 105, rue Gustave Delory, LILLE. 39.006.

BRANCARDIER
est demandé de suite. Références. S'adresser au journal. 39.007.

SOUDEUR AUTOGÈNE
est demandé aux Ets DENIS, Marly. 37.191.

Demandes d'Emplois

VENDEUSE
recherche place Hénin-Liétard, Lens ou environs. Prendre adresse « Réveil ». 39.004.

Cessions

AGENCE RÉGIONALE et LILLOISE
131, rue Nationale, LILLE

A CEDER
FABRIQUE DE BISCUITS. Bénéfices nets 75.000 frs. Installation complète permettant de donner extension.
PATISSERIE, petite ville du Nord. 170.000 frs d'affaires. Très ancienne affaire. 14.546.

ESTAMINET A CÉDER
à LILLE, près grande usine, vente forcée, à enlever avec 12.000 frs. Facilités pour ménage actif et travailleur. S'ad. ou écrire à MM. SALOMEZ et BOS, 45, rue de Gand, Lille.

AGENCE RÉGIONALE et LILLOISE
131, rue Nationale, LILLE

A CEDER
TABACS - LIBRAIRIE, Ville Pas-de-Calais. 35.000 frs de bénéfices nets.
MAGASIN de CONFECTIONS, principale rue d'une Ville du Nord. 125 à 200.000 frs d'affaires. Très belle installation. 14.547.

A CEDER
dans très bon quartier de Lille, pour cause de santé, ESTAMINET à proximité d'Eglise. Vente forcée. Ecrire au bureau du journal, aux lettres L. B. A. 37.033.

A CÉDER EN LOCATION
MAISON DE COMMERCE. S'adresser chez LAURENT-LEDIN, 61, rue de la Gare, à Billy-Montigny. 37.201.

Pour cause de santé, à vendre ou à céder, Maison à usage de CAFÉ-HOTEL, 4 garnis, confort moderne, facilité de paiement, libre de fournisseurs, 2 bis, rue des Anges, Cambrai (centre de la ville). 36.880.

Avis divers

A VENDRE
TOURCOING, MAISON employé, libre. Adresse journal « Egalité », Tourcoing. 9010.

MAISON A VENDRE
à 5 minutes du Mongy, Flers-Bourg, avec environ 500 mètres de terrain. S'adresser 15, rue du Croquet, à LILLE. 39.009.

ANNONCES POPULAIRES

Ces annonces sont affichées GRATUITEMENT dans notre hall, à Lille au fur et à mesure de leur réception
Prix à la ligne :
Extra-Régionales 4 fr., Demandes d'Emploi 1.25 ; Divers 1.75

A VENDRE
1 CHAR A BANC bâché neuf, bon état, et 1 TOMBEREAU avec fourragère, le tout pour 1.500 frs. RIGAUT, épicier, route de Liévin, face 11 de Lens, Loos-en-Gohelle. 37.179.

J'Achète
Vieilles Collections Timbres. E. BARDEAU, 11, Gde-Place, Lille (Pelican), de 3 à 4 h. 39.001.

POURQUOI PAYER COMPTANT quand vous pouvez avoir votre mobilier payable en 12 mois, meilleur marché que partout ailleurs, chez Gervais LEFEBVRE, 27, rue Blanche-maille, Roubaix. 2007.

LE SIROP DE LYON
Rafraîchissant et adoucissant, est en vente dans toutes les bonnes Herboristeries.
Dépositaire Général : DEMORTIER, à Wattrelos.

BARAQUEMENTS des dimensions. VANDEKERKHOVE, 114, rue du Paradis, Sin-le-Noble. 31.806.

VENTE AU DÉTAIL DE MATÉRIAUX de DÉMOLITION
A NERSIN-COUPIGNY
300.000 Briques, 25.000 Tuiles, Portes, Fenêtres, Carreaux, Bastings, Chevrons, Plancher, Grosses Poutres, Fers de construction, etc., etc. S'adresser : 18 l'ancienne Brasserie CRESPEL, à Nersin-Coupigny, ou à M. E. VINCENT, Métaux, à Loos-en-Gohelle. 37.173.

CHEMISES HOMMES
Fantaisie, depuis..... 10.50
Tabliers fantaisie..... 3.00
LE PLUS BEAU CHOIX
46, rue du Bourdeaux, LILLE

CORDONNERIE
Vendrais PETITE MAISON, 5 pièces, située Pas-de-Calais ; donnerais clientèle, travail pour deux ouvriers assurés. Réponse écrite au journal aux lettres K. S. M. 39.011.

LIQUIDATION DES STOCKS
250 Baraqu. Pavillons et matériaux p. toutes dimens. Bas prix. DETÈVE, à Pont-de-la-Deûle (Nord). 37.192.

MACHINES à TRICOTER "DUBIED"
J. DE JOERCK agent général
15-17, Rue de Paris
LILLE
Téléphone 37-38
Comptant et Crédit
Apprentissage Gratuit
Diverses occasions par.
LOCATION

AVANCE DE FONDS
Pour achat de terrain, immeuble et pour construire. Prêts hypothécaires, taux avantageux, solution rapide. Ecrire A. H. D., bureau du journal. 39.014.

PILULES DE VITESSE «Formvol»
DU DOCTEUR LINHART
GARANTIE 5.000 francs
et 10.000 fr. à qui trouve une garantie en souffrance, 100 mètres par minute plus de vitesse garantie. Mise en forme du pigeon assurée en 5 jours. 350 nouveaux champions français et belges, par la Pilule FORMVOL, le secret du Champion pour se classer en tête et élever de beaux jeunes vigoureux. Envoi franco contre remboursement à 7 fr. la boîte de 60 pilules avec garantie. — Rien à payer d'avance. — Ecrire : Laboratoire FORMVOL, Place de la Gare, 22, Bailleul (Nord). — On demande bon revendeur.

NE CALCULEZ PLUS à la main. La Machine à calculer de poche « Ré Bo » fera pour vous, et sans erreur, tous calculs. Solide, simple, indéréglable. Prix 40 frs. Demandez notice à « PERFECTOR », 61, rue de Flandre, Paris (19e).

BARAQUEMENTS
2 pièces 800 et 3 pièces 1000 fr. BROUTIN, Achiet (P.-de-C.).

GRAND CHOIX
Voitures enf. occasion, depuis 20 fr. — Berceau Alsacien. — Lit cage. — Feu Godin. — GALLANT, 57, rue Pierre de Roubaix, Roubaix. 2005.

MUSIQUE

ACCORDÉONS

Le plus beau choix se trouve chez Waterlecq, au 173 bis r. de Lannoy ROUBAIX Maison de confiance

GRAPHOPHONES
1 PHONO neuf, avec 100 morceaux, superbe occasion, 500 francs, 44, r. Mi Foch, La Madeleine. 37.190.

Dettes

M. SUROY Etienne, à Loos, rue Mirabeau, n° 59, informe le public qu'à dater de ce jour il ne reconnaîtra plus les dettes que pourrait contracter sa femme, née Simonne MARIET, qui a quitté le domicile conjugal. 32.012.

M. Emile LEPRÊTRE, demeurant à Seclin, rue de Busgauld, 57, informe le public qu'à partir de ce jour il ne reconnaîtra plus les dettes que pourrait contracter sa femme, née Marie WATTRELOS. 37.195.

M. Antoine TIMMERMENS, demeurant 3, cour Dussart, rue Kléber, à Anzin, informe le public qu'à dater de ce jour il ne reconnaîtra plus les dettes que pourrait contracter sa femme, née Marguerite ADONEL, qui a quitté le domicile conjugal. 37.198.

M. Louis QUINE, demeurant à Annay-sous-Lens, informe le public qu'à dater de ce jour il ne reconnaîtra plus les dettes que pourrait contracter sa femme, née Célestine MESPLAUX, qui a quitté le domicile conjugal. 37.199.

M. CONDETTE Elie, demeurant à Annay-sous-Lens, informe le public qu'à dater de ce jour il ne reconnaîtra plus les dettes que pourrait contracter sa femme, née Marie-Héloïse RINGOT, qui a quitté le domicile conjugal. 37.200.

M. BAUDUIN Julien, demeurant à Avion, rue de Picardie, n° 6, informe le public qu'à partir de ce jour il ne reconnaîtra plus les dettes que pourrait contracter sa femme, née VANDUREN Valentine, qui a quitté le domicile conjugal. 37.197.

FEUILLETON DU 28 MAI 1927. — N° 54

Maman Trottin

roman inédit
par Jean Demaisy

— Tout juste, opina en riant celle qui avait mis son point d'honneur à réaliser le bonheur de l'être aimé et qui se consolait de son irréalisable rêve en pensant que c'était grâce à elle qu'il était enfin pleinement heureux.

CHAPITRE X

LES GRANDS-PARENTS

Le détective avait eu tôt fait de retrouver Jeanne rue Meslay.

Quelques jours de surveillance discrète avaient renseigné sur l'existence de la jeune femme et de son enfant.

Pour vivre, Maman Trottin faisait à présent de la confection.

Ses connaissances et son habileté en matière de mode, elle les employait à garnir des chapeaux pour l'une des maisons de gros qui pullulent dans le quartier du Marais.

Le gain était petit, mais elle était courageuse et ses besoins très modestes.

Suivant les instructions de l'Américaine, le policier était venu proposer à Jeanne une affaire beaucoup plus lucrative.

Avec des fournitures qui lui étaient remises, la jeune femme devait confectionner des modèles nouveaux et élégants pour l'exportation.

Tous lui étaient payés.

Elle recevait deux cents francs pour ceux qui étaient jugés particulièrement réussis, et cinquante francs pour les autres.

Désormais, grâce à ce travail intéressant et peu fatigant, c'était l'aisance assurée pour elle et son enfant.

L'avenir s'éclairait un peu pour la jeune femme et, si elle pleurait encore parfois en songeant à son père et à son mari, elle était délivrée du moins du souci matériel.

Mais ses larmes même devaient bientôt tarir.

En effet, un matin, Michel, repentant et ému, venait implorer son pardon dans la mansarde où Jeannot et Toutou mettaient un peu d'animation et de joie.

En revoyant son mari, Jeanne avait perdu connaissance.

Par contre, l'enfant et le chien, délirants de bonheur, n'avaient cessé d'assaillir le revenant de leurs démonstrations de tendresse.

Ah ! elle n'avait pas été longue, Maman Trottin, à accorder son pardon au mari tant aimé, si amèrement regretté !

Et, quand elle avait été revenu de son émotion, de son trouble, de sa joie, Michel lui avait dit doucement :

— Mais ce n'est pas tout, ma Jeannette chérie, ce jour te réserve encore d'heureuses surprises. Habillez-vous vite tous les deux, pour que je vous emmène déjeuner.

— Où nous conduis-tu ? avait demandé timidement la jeune femme.

— Vous verrez.

Petit Jean, intrigué, interrogeait avidement son père :

— C'est loin où on va ? C'est beau ? On prendra le train ?

Mais Michel, restait sur la réserve, éludait de son mieux toutes les questions.

Enfin, Jeanne s'étant faite belle et ayant pomponné son fils, tous les trois descendirent.

Toutou fermait la marche, le nez en l'air et l'allure triomphante.

Après avoir installé sa petite famille dans un taxi, Michel donna une adresse au chauffeur.

C'était celle d'un restaurant célèbre de la rive gauche.

Et ce fut là, dans un petit salon élégant où le repas était servi, que Jeanne se retrouva face à face avec son père.

De douces larmes coulèrent, effaçant les sillons creusés par d'autres larmes abondantes et amères que tous souhaitaient d'oublier en ce jour bienheureux.

Mais, la première minute d'attendrissement passée, l'attention était attirée par l'arrivée d'une jeune femme qui, élégamment drapée dans un souple manteau dont la nuance fauve faisait ressortir sa carnation fraîche de blonde et l'éclat de ses grands yeux francs et clairs, s'avançait vers Jeanne.

Prenant la nouvelle venue par la main, Michel la conduisait vers sa femme.

— Miss Margaret Dampson, notre bon ange à tous, l'auteur de notre miraculeuse réunion d'aujourd'hui.

Au nom de celle que la bonne Mme Plouvier accusait d'avoir « enlevé » son mari, Jeanne avait eu un mouvement de recul ; mais en apprenant tout ce qu'elle devait à sa soi-disant rivale, elle oubliait en un instant toutes ses préventions.

Miss Dampson, à qui la mimique de la jeune femme n'avait pas échappé, sourit finement en serrant la petite main qui s'offrait à elle.

— Je suis heureuse de vous connaître, petite Madame, à qui je me suis intéressée déjà, dit-elle, et je vois avec plaisir que votre mari n'exagérait rien quand il me disait que vous étiez charmante.

Rougissant sous le compliment, Jeanne ne savait que répondre.

— Mais, où est Jeannot ? questionna l'Américaine.

Or, perché sur une chaise, Jeannot était gravement occupé à natter la barbe de son grand-père qui, ravi de ne pas effaroucher le bambin, se laissait faire en riant.

Abandonnant son passe-temps pour répondre à l'appel de l'Américaine, l'enfant s'approcha en regardant attentivement Miss Dampson.

Mais elle, sans lui laisser le temps d'approfondir son examen, l'enlevait avec une fougue juvénile et enthousiaste entre ses bras robustes et l'embrassait sur les deux joues.

Tout de suite mis en confiance par ces manières franches, petit Jean lui rendit ses baisers sans se faire prier.

Durant le repas, les derniers nuages flottant encore dans l'esprit de Jeanne furent bien vite dissipés, quand on lui eut raconté par le menu l'intervention quasi féerique de Margaret Dampson, et on n'était pas encore au dessert que d'elle-même elle allait embrasser sa nouvelle amie.

— Alors, questionnait l'Américaine, vous êtes tout à fait contente maintenant, Maman Trottin ?... Vous voyez, je sais tout.

— Je serais bien difficile si je ne l'étais pas, avoua la jeune femme.

L'intuition bien féminine de la jeune philanthrope lui fit saisir, dans cette phrase, la nuance à peine perceptible d'un regret.

Elle sentit que son œuvre n'était pas parfaite et elle se promit de l'améliorer de son mieux.

L'essentiel était de trouver ce qui manquait encore au bonheur de sa protégée.

Maintenant, c'était Jeanne qui racontait sa vie mouvementée de ces derniers mois, ou du moins ce que les convives en ignoraient encore.

Michel se montra tout ému en apprenant que son fils avait été quelque temps, chez son père et sa mère, considéré comme l'enfant de la maison.

— Oui, conclut Jeanne, c'était un miracle de la Providence. Hélas ! il s'est évanoui quand, croyant mon enfant perdu, mort peut-être, j'ai accusé les parents de sa disparition, en leur révélant qui j'étais, en leur reprochant leur dureté cruelle pour toi. Au lieu des mots affectueux et reconnaissants qu'ils étaient en droit d'attendre de moi, ma bouche n'a su formuler que des paroles de haine. J'ai été alors bien aveugle, Michel, et je t'en demande pardon.

Miss Dampson avait trouvé ce qu'elle cherchait : là était l'embre du tableau.

— Tout le monde en aurait fait autant, à votre place, dit-elle ; M. et Mme de Surville ont dû le comprendre.

» Par contre, ce qui me révolte, c'est la conduite de votre frère mon cher Michel ; celui-là, c'est un monstre !

— Je ne m'explique pas ce qui a pu le pousser à agir ainsi, répondit le jeune homme. Peut-être est-ce sa maîtresse, cette femme..

— Non, ce n'est pas elle, intervint Jeanne, qui s'empressait alors de dire comme Valentine s'était conduite envers elle.

— Bien, très bien, approuvait Miss Dampson.

Elle avait dès lors son idée, qu'elle voulait mener à bien, le plus rapidement possible et qui consistait à réconcilier le Comte et la Comtesse de Surville avec leurs enfants.

Elle devait y réussir.

Usant de la bonne Mme Plouvier pour lui ménager une rencontre avec la comtesse, elle n'eut pas de peine à convaincre cette dernière de la nécessité de revoir son fils, son petit-fils et, enfin, de connaître sa belle-fille sous son vrai jour, tout de bonté et de charme.

Mme de Surville, étant gagnée d'avance à cette idée, y souscrivit aussitôt et on organisa la rencontre.

Ce fut dans l'appartement occupé par la jeune Américaine, à l'hôtel Lutétia, que se retrouvèrent la mère et le fils.

La Comtesse, émue et bienheureuse, ayant ouvert tout grands ses bras à Michel, pressa sur son cœur, sans mot dire, l'enfant perdu, trop longtemps pleuré.

— Mère, mère chérie, disait le jeune docteur, me pardonnez-vous la peine que je vous ai causée ? Ne me tenez-vous pas rigueur de vous avoir sacrifiée à mon bonheur ?

(A suivre)

(Tous droits de reproduction, traduction et adaptation théâtrale et cinématographique réservés pour tous pays. Copyright by Jean Demaisy, 1927.)