LA JOURNÉE SPORTIVE

CYCLISME

Après le IVme Critérium (amateurs) du Réveil du Nord

FAVA, LE VAINQUEUR DE NOTRE ÉPREUVE, NOUS REND VISITE

Dans l'après-midi d'hier, nous avons eu l'agréable surprise de voir arriver dans nos bureaux le glorieux vainqueur de notre Critérium Amateurs.

Le sympathique FAVA, accompagné de son constructeur **M. GENDOOT**, a tenu à nous remercier pour l'organisation de notre belle épreuve et nous a dit ceci :

« Je suis venu remercier le « Réveil du Nord » d'avoir fait courir une épreuve d'amateurs et nationale. C'est la seule course de l'année où les gens qui travaillent dans la semaine, peuvent défendre réellement leurs chances, et tous les coureurs savent gré au « Réveil » d'avoir mis sur pied une telle compétition ».

Comme nous demandions ensuite à Fava qui, entre parenthèses, paraissait tout à fait reposé des durs efforts fournis la veille, il nous répondit :

« La course fut très pénible sur les routes entièrement pavées jusqu'à Cambrai. A Douai sous la pluie et contre le vent, c'était très dur. Au départ, je me sentais bien, mais je n'avais pas la prétention de vaincre sûrement. Ce n'est qu'à partir de Saint-Amand que voyant mes adversaires commencer à faiblir alors que j'étais très frais, j'ai poussé sans arrêt jusqu'à l'arrivée.

« Inutile de vous dire que je suis très heureux de ma victoire dans le Critérium du « Réveil », que j'avais toujours espéré gagner. C'est la première épreuve cette année dans laquelle je n'ai pas été accidenté.

Je dois mon succès à ma fine bicyclette « **Royal-Fabric** » et aussi aux bons conseils et aux bons soins de mon constructeur : M. **GENICOT**, auquel va toute ma reconnaissance ».

Nos visiteurs prirent ensuite congé après nous avoir renouvelé leur joie d'avoir enlevé la première place du 4e Critérium du Nord Amateurs.

Nous rappelons que M. GENICOT, 86, rue du Faubourg de Roubaix, à LILLE, est le seul dépositaire des bicyclettes « ROYAL-FABRIC », qui mènent à la victoire.

⁂

Nous remercions bien vivement tous nos confrères régionaux et parisiens qui dans le compte-rendu relatant notre épreuve, ne tarissent pas d'éloges à notre adresse.

⁂

Nous avons reçu dimanche, de nouvelles primes de Valenciennes et de Denain. Merci à tous les généreux sportifs qui ont bien voulu encourager ainsi les concurrents. Nous donnerons d'ici peu la liste complète de ces primes avec leur destinataire.

A LA MADELEINE

Victoire de Desmaret, un nouveau succès des cycles Waltor

Au programme des fêtes de Berkem, une course cycliste était prévue et le Vélo Club Madeleinois fut chargée de l'organisation qui fut impeccable.

80 coureurs s'alignèrent à 17 heures pour le départ de cette épreuve, qui comprenait 4 boucles d'un circuit empruntant les rues de La Madeleine et de Marcq.

Au cours du premier tour, Hoffinck brise sa roue et entraîne quelques coureurs dans sa chute. Le premier tour est bouclé en 25' et Dhout se révèle ainsi que Lepage. Ils sont 29 en tête, et le second leur est bouclé par 8 hommes, mais petit à petit le groupe se reforme.

Le troisième tour sera sans changement ; au début du dernier, Dhont tente l'échappade, mais les frères Desmaretz le rejoignent. Ils conservent un moment leur avance, mais ne peuvent empêcher 4 hommes de rejoindre. Jean Dhont, le crack des « yeles » **LEMAHIEU**, malgré sa belle course dans notre Critérium essaie une dernière fois de s'enfuir et malheureusement une crevaison à 200 mètres du poteau l'oblige à terminer à plat.

Le sprint donna le classement suivant : 1er Desmaretz ; 2e Hallier ; 3e Desmaretz **sur cycle WALTOR** ; 4e Vanderdonck **sur cycle DULEIOR** ; 5e Dhont **sur cycle LEMAHIEU** ; 6e Pante ; 7e Vanhée **sur cycle RYSSEL** ; 8e Détré ; 9e Maertens ; 10e Deguyse ; 11e Dekester ; 12e Vienne ; 13e Lepage ; 14e Thimothée ; 15e Cotteule, etc.

A ARMENTIÈRES

Une nouvelle et brillante victoire des cycles Ryssel avec Decroix

Le jeune Cominois Rémi Decroix, qui doit sa révélation à notre grande marque régionale **RYSSEL**, a obtenu dimanche une nouvelle et brillante victoire. En effet, il triompha de nouveau à Armentières dans l'épreuve organisée par la section Armentiéroise de l'U.V.F.

60 coureurs prirent le départ et le vainqueur couvrit les 87 km. du parcours en 2 h. 40. Voici les résultats : 1er Decroix Remi **sur cycle RYSSEL** ; 2e Winsingues, **sur cycle BAERT** ; 3e Carrein, **sur cycle RYSSEL** ; 4e Delangre, **sur cycle DULEIOR** ; 5e Vampouck, **sur cycle BAERT** ; 6e Nuttens ; 7e Dauchy, **sur cycle ARGENTA** ; 8e Sauctorum ; 9e Canter ; 10e Defever ; 11e Debruyckère ; 12e Vanhée ; 13e Ternel ; 14e Musselet ; 15e Vanderdonck, etc.

Lille-La Bassée

M. Rogier, **agent des cycles RYSSEL**, informe les coureurs que par suite de l'arrêté préfectoral concernant les assurances l'épreuve prévue au calendrier pour le 3 juillet n'aura pas lieu.

Aux coureurs d'en prendre note.

Odile Van Eeckout sur cycle Ryssel est toujours première

Au Vélodrome de Tournai, une épreuve de 20 km. fut enlevée dimanche dernier par Odile Van Eeckout, **sur cycle RYSSEL**, devant Denise Locoge 2e **sur cycle WALTOR** ; 3e Simone Adyna, **sur cycle RYSSEL** ; 4e Martha de Buz, etc.

Le lendemain à Halluin, sur la même distance, elle renouvela son succès de la veille en triomphant avec plus de 5 minutes d'avance sur sa suivante : 1re Odile Van Eechout **sur cycle RYSSEL** ; 2e Marguerite Lamacleu ; 3e Rachel Noyez, etc.

GRAND PRIX DE L'AMICALE KLEBER A CROIX

L'Amicale Kléber organise sous les règlements de l'U.V.F. le dimanche 10 juillet à 10 heures du matin, une course cycliste : Croix, Armentières et retour, réservée aux licenciés de la 4e catégorie et débutants.

Cette course est dotée de 25 prix d'une valeur de 700 fr. Les inscriptions sont reçues au café de la Fanfare (Croix Blanche) à Croix jusqu'au 8 juillet à minuit.

Prix de l'engagement 3.50 dossard compris. Remise des dossards le 10 juillet à partir de 8 h. 30.

Paris-Harnes : 220 kilomètres

avec le concours du « Réveil du Nord »
Dimanche 3 Juillet, organisé
GRAND PRIX « LA NORDISTE »

Cette épreuve organisée par l'Association Cycliste d'Harnes sera dotée de cinq mille francs de prix. La course est internationale et empruntera l'itinéraire suivant :

Départ de Saint-Denis, Chantilly, Creil, Breteuil, Amiens, Doullens, Arras, Douai et Harnes soit au total 220 kilomètres. Contrôle fixe et ravitaillement à Amiens. Classement général 15 prix. 1er prix, 1.000 fr. ; 2e, une bicyclette et 100 fr. ; 3e, une bicyclette et 75 fr. ; 4e, et 5e, une bicyclette ; 6e, un cadre et 75 fr. ; 7e, un cadre et 50 fr. ; 8e 150 fr. en espèces ; 9e, 100 fr. ; 10e et 11e, 75 fr. ; du 12e au 15e, 50 francs.

Classement spécial réservé aux coureurs de 4e catégorie : 1er prix, un cadre et 75 fr. ; 2e, 70 fr. et deux boyaux ; 3e, 65 fr. ; 4e, 70 fr. ; 5e, 60 fr. ; 6e, 50fr. ; 7e, 40 fr. ; du 8e au 10e, 30 fr.

Le départ sera donné à 8 heures et l'arrivée probable se fera vers 15 heures ; le transport des vêtements est assuré par les organisateurs moyennant la somme de 5 francs. Les engagements coût 5 fr. seront reçus jusqu'au jeudi 30 juin à midi chez M. Bocquillon, 116 Grande-Rue à Harnes.

CHAMPIONNAT DU NORD FÉMININ (15 km.)

Le 14 juillet prochain sera disputé à Tourcoing le championnat du Nord cycliste féminin, organisé par la société « La Pédale des Francs ».

Cette épreuve sera dotée de plus de 400 fr. de prix en espèces et est ouverte aux licenciés de la Fédération féminine du Nord.

Les engagements 2 fr. pour les licenciés et 5 fr. (dont 3 fr. pour la licence) pour les non-licenciés sont reçus au siège de la F. D. F. 63 rue de Paris à Tourcoing.

Nul doute que cette épreuve ne remporte le succès qu'elle a obtenu l'année dernière.

Nous donnerons dans quelques jours l'itinéraire ainsi que la liste des prix.

AU VÉLODROME DU LAC DE MONTIGNY-EN-GOHELLE

Le mauvais temps et la pluie ont fortement contrarié la réunion du 26 juin organisé par le Sporting Club Montiguynois. Les courses très intéressantes, donnèrent les résultats ci-après :

1re Course départementale, réservée aux 3e et 4e catégories : 1er Lengagne ; 2e Voet ; 3e Lecat ; 4e Claes ; 5e Declercq.

La 2e Course régionale vitesse sur un tour fut supprimée.

3e Course régionale, individuelle sur 30 tours (classements tous les 5 tours) : 1er Van Isegham ; 2e Decroix à un tour ; 3e Boucher ; 4e Vershaate ; 5e Noblesse ; 6e Lengagne ; 7e Récher sénateur.

4e Course par élimination (non classés de l'individuelle) : 1er Vermelen ; 2e Scherpereel ; 3e Vercamer ; 4e Besse ; 5e Van Vambeke ; 6e Lannoy ; 7e Norbert.

5e Course poursuite contre la montre (4 tours de 1.100 m. : 1er Decroix 7' 39" ; 2e Vershate 7' 43" ; 3e Noblesse 7' 44" 2/5 ; 4e Van Isegham 7' 56" ; 5e Lengagne.

LE VIe GRAND PRIX DE L'U. S. MORTAGNAISE

Cette épreuve de 85 km. est ouverte aux licenciés de l'U.V.F. 3e et 4e catégories toutes classes et débutants.

Voici la liste des prix : 1er 200 fr. dont 100 fr. des savons Gibbs ; 2e un cadre bicyclette « La Nordiste » ; 3e 100 fr. prix des cafetiers ; 4e 75 fr. dont 30 fr. des savons Gibbs ; 5e 50 fr. prix de la Municipalité de Mortagne ; 6e 40 fr. don de la célèbre marque Gibbs ; 7e 30 fr. don de la célèbre marque Gibbs ; 8e 25 fr. prix de la Municipalité de Thun.

Primes pour les débutants en sus des prix : 1er un chronomètre Cacan ; 2e une lanterne ; 3e une enveloppe et une chambre à air ; 4e un frein touriste Bowden ; 5e une roue libre Brampton ; 6e une plaquette bronze Auto-Moto ; 7e une breloque Peugeot, etc.

Les inscriptions fixées à 4 fr. sont reçues par M. Williot, rue du Bourdain à Thun par Mortagne-du-Nord (Nord).

Le soir, à 20 h. 30, dans la cour de l'école des garçons, grand bal à brillant orchestre, avec le concours du Jazz orchésien « Dédé » au profit du char du Commerce devant participer à la fête de la Renaissance.

ESCRIME

CONCOURS FÉDÉRAL DE FLEURET DES MONITEURS (2e Année)

Nous avons annoncé que la Fédération d'Escrime du Nord de la France avait confié pour la seconde fois à l'Amicale des Arts de Roubaix, l'organisation du Championnat fédéral de Fleuret pour les moniteurs d'escrime régulièrement affiliés.

Ce championnat qui l'année dernière obtint le plus vif succès aura lieu le dimanche 3 juillet prochain Salle due la Cautine, Ecole Municipale de filles rue de l'Industrie, à Roubaix.

La séance qui commencera à 8 heures très précises, sera présidée par M. Wuillaume, le distingué Président de la Fédération d'Escrime ; l'Amicale y invite cordialement tous les dirigeants de sections d'escrime, les anciens prévôts, et en général tous ceux qui s'intéressent à ce beau sport.

Les poules auront lieu à neuf touches.

Les concurrents devront justifier de leur qualité de moniteur, par une attestation du Président de leur Société. M. de Rycke, 79, rue des Arts, à Roubaix, recevra gratuitement les inscriptions jusqu'au 30 juin.

COURSE A PIED

VERS LA FÊTE SPORTIVE D'ORCHIES DU 3 JUILLET

La grande journée sportive organisée par M. Ed. Wauquier, pour le dimanche 3 juillet, se présente comme devant remporter un succès sans précédent.

De partout les adhésions affluent et tous les groupements, toutes les équipes d'amateurs footballeurs gymnastes, individuels, etc., tiennent à s'y trouver représentés par de nombreux coureurs.

On sait l'importance de cette grandiose manifestation sportive ayant pour titre « Championnat du Nord » coureurs non licenciés, et chacun voudra tenter sa chance dans ces diverses épreuves pour l'obtention d'un titre de « champion du Nord ». Rappelons que les épreuves qui y seront disputées, telles : 100 m., 400 m., 1.500 m., 3.000 m., 7.000 m., ne sont réservées qu'aux coureurs « non licenciés », français ou non.

Seuls les coureurs des départements du Nord et du Pas-de-Calais auront droit au titre de champion du Nord. Huit cents francs de prix seront répartis dans ces diverses épreuves, et chaque coureur aura le droit de participer à une ou plusieurs épreuves. Voici l'ordre des épreuves :

A 13 h. précises, éliminatoire 100 m. ; à 13 h. 30, 1.500 m. ; à 14 heures, demi-finale 100 m. ; à 14 h. 30 3.000 m. ; à 15 heures, finale 100 m. ; à 15 h. 30, 7.000 m. ; à 15 h. 35, 400 m.

Les inscriptions : 2 fr. pour les 100, 400 et 1.500 m. ; 2 fr 50 pour le 3.000 m. ; 3 fr. pour le 7.000m., sont reçues dès maintenant au « Café Wauquier », rue de Bouvignies, et chez Bourdain à Thun par Mortagne-du-Nord (Nord).

Le soir, à 20 h. 30, dans la cour de l'école des garçons, grand bal à brillant orchestre, avec le concours du Jazz orchésien « Dédé » au profit du char du Commerce devant participer à la fête de la Renaissance.

Le XXIe Tour de France Cycliste

(SUITE DE LA PREMIÈRE PAGE)

Les Touristes-Routiers, fatigués par leurs efforts d'hier, ont roulé très lentement, ce qui est fort compréhensible avant la dure grimpée des Pyrénées.

L'étape s'est disputée de la façon suivante :

L'équipe Frantz-Benoit partie en tête n'a jamais cessé de posséder une certaine avance sur toutes les autres équipes. A la Rochelle elle a six minutes sur le team Martin-Van Slembrouck. A Saintes, elle a 13 minutes. A Mons elle en a 14, et gagne facilement malgré un bon effort de ses adversaires dès qu'ils connurent le danger. De Waele a souffert de l'estomac vers la fin du parcours, et Debusschère a cassé son guidon vers Rochefort.

Voilà donc le duel sérieusement engagé entre Alcyon et J.-B. Louvet. Avec les départs en tigne, l'intérêt de la course va rebondir et malgré la fatigue qui commence à se sentir chez tous les concurrents, malgré le travail sévère demandé aux coureurs, nul doute qu'on va enregistrer des moyennes supérieures dans les cols...

Qui sera cette année sacré « roi des grimpeurs » ? Lamulle des deux équipes va prendre l'avantage en montagne ? C'est déjà ici le sujet de toutes conversations. Que sera-ce demain à Bayonne ?...

Jean DESMARET.

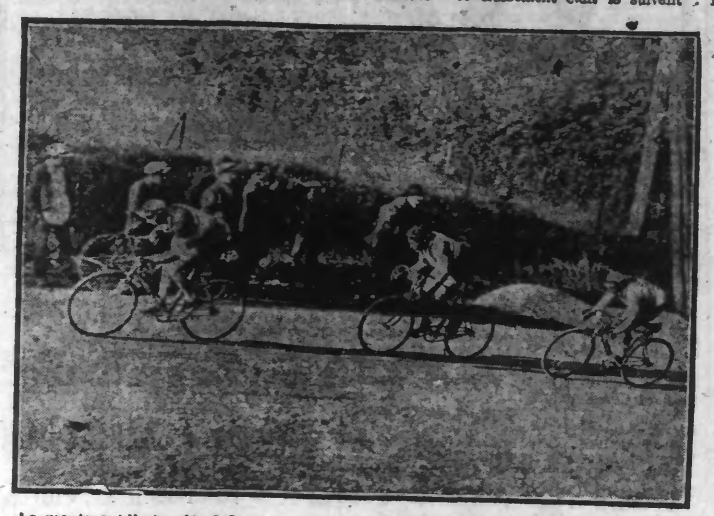

La monteront-ils la côte ? Ça tire, ça tire ? Et Frantz, Delannoy et Rebry en mettent ce qu'il est convenu d'appeler « un bon coup »

LE DÉPART

Malgré l'heure matinale, un public nombreux se presse autour du contrôle où l'on connaît déjà officiellement la nouvelle de l'abandon définitif de Le Drogo. Non seulement le Breton est en désaccord complet avec ses camarades d'équipe, mais se ressent terriblement de ses efforts répétés et désordonnés. Il souffre, dit-il, du tendon droit, mais il est surtout « dégonflé ».

Bachellerie renonce, lui aussi, à la lutte. C'est regrettable, car ce sympathique coureur avait donné depuis son accident des preuves d'une énergie farouche. Mais la résistance humaine a des limites !

C'est donc 63 coureurs (27 groupes et 36 routiers) qui ont quitté la perle de l'Océan.

Alcyon est parti à 5 heures, ce peloton ne comprend plus que 10 hommes et Frantz est le grand chef de la meute bien que Dewaele, de la sous-marque « Labor », soit avant lui au classement général.

A 5 h. 15 « Alleluia » s'en va à son tour, et les « clochards » semblent en bonnes dispositions.

L'équipe J.-B. Louvet, où l'on a le large sourire de la victoire, s'envole à 5 h. 30, puis à 5 h. 45 c'est au tour des « Dilecta » dont le moral est déplorable.

Enfin, la masse des touristes, bien groupés, prennent à leur tour le départ à 6 heures.

SUR LA ROUTE

Les « Alcyons » craignent la surprise de la veille, et obligés de partir en tête, c'est-à-dire de n'avoir aucun renseignement avant 2 heures de course, sont partis assez vite, tandis que « Alleluia » a conservé son allure réglée de 30 à l'heure et que les Louvet, se sentant un peu fatigués par l'effort de la veille, roulaient plus lentement.

DANS LES CONTROLES

A LUÇON (40 kilomètres)

Les équipes passent : Alcyon, avec Frantz en tête, à 6 h. 43 ; Alleluia, conduite par Moineau, à 7 h. 5 ; J.-B. Louvet, emmenée par Van Slembrouck, à 7 h. 25 ; Dilecta, à 7 h. 38, passe avec Barthélemy et Alamnent en tête. Enfin, à 7 h. 52, se présentent les premiers touristes : Catelan et Pfister au commandement.

A LA ROCHELLE (101 km.)

Les « Alcyon » arrivent au contrôle. Le premier groupe, à 8 h. 21 ; le second, avec Bidot, à 8. h. 46 ; Alleluia suit à 8 h. 47 ; J.-B. Louvet, à 8 h. 57, et Dilecta à 9 h. 20.

Les touristes routiers, eux, n'arrivent qu'à 9 h. 20, les premiers sont Jordens, Moulet, Catelan.

L'ABANDON DE « DILECTA »

En arrivant au contrôle, Cuvelier, qui, depuis ses différends avec Le Drogo dans les étapes bretonnes donnait des signes de lassitude, renonce définitivement à la lutte et annonce son abandon. Ses camarades tentent un moment de le faire revenir sur sa décision, puis, de guerre lasse, repartent vers Bordeaux, décidés à poursuivre leur effort, mais ce nouveau coup du sort a fortement ébranlé leur conviction et quelque temps plus tard on les voit revenir au contrôle où ils abandonnent à leur tour. Ils vont tregagner Paris par le premier train.

LA SITUATION

Au passage du pays des « quatre sergents célèbres » le classement était le suivant : 1. Alcyon, en 3 h. 21 ; 2. J.-B. Louvet, en 3 h. 27 ; 3. Alleluia, en 3 h. 32 ; 4. Dilecta, en 3 h. 44 ; 5. touristes routiers, en 3 h. 45. La moyenne des premiers pour le début de l'étape est de 30 km. 149.

A ROCHEFORT

A Rochefort, les Alcyons passent à 9 h. 18, ayant semé Muller, de Lannoy et Debusschère. Alleluia arrive à 9 h. 47 et les « Perroquets » à 9 h. 58. Le train s'est enfin accéléré.

A BLAYE

Voici dans quel ordre ont été enregistrés les passages des coureurs au contrôle de Blaye (245 km. du départ et 40 km. de Bordeaux) : à 12 h. 48, l'équipe Frantz ; à 13 h. 32, l'équipe Moineau et six équipiers de l'équipe Van Slembrouck ; à 13 h. 47, Brosteaux.

L'ARRIVÉE A BORDEAUX

Voici dans quel ordre ont été enregistrées les arrivées de la neuvième étape : Disputée aujourd'hui sur le parcours Les Sables-d'Olonne-Bordeaux (285 km.) : à 13 h. 56' 34", Benoit, Rebry, Frantz, Leducq, Verwaecke ; à 14 h. 17' 53", De Waele ; à 14 h. 43, Martin, Geldhof, Van de Casteele, Van Slembrouck, Decorte, Verhaegen ; à 14 h. 51' 03", Delanoy, Muller ; à 14 h. 51' 09", Moineau, Galottini, A. Magne, P. Magne, Devauchelle, etc., etc.

Voici le classement de la neuvième étape : 1er Benoit, en 8 h. 58' 34" ; 2e Rebry, 3e Frantz, 4e Leducq, 5e Verwaecke, même temps ; 6e Hector Martin, en 9 h. 13 ; 7e Geldhof, 8e Van de Casteele, 9e Van Slembrouck, 10e Decorte, 11e Verhaegen, même temps ; 12e De Waele, 9 h. 17' 53" ; 13e Moineau, 9 h. 37' 7" ; 14e Galottini, même temps ; 15e A. Magne, m. t. ; 16e P. Magne, m. y. ; 17e Devauchelle, m. t. ; 18e Brosteaux, 19 h. 44' 58" ; 19e De Lannoy, 9 h. 51' 3" ; 20e Muller, même temps ; 21e Helmelsoet, 9 h. 59' 58" ; 22e Debusschère, 10 h. 29' 55" ; 23e Krier, premier des isolés, en 10 h. 37' 47" ; 24e Jordens, 25e Pelletier, 26e Martinetto, 27e Arnoult, 28e Touzard, 29e Rossignoli, 30e enon, 31e Sigers, 32e Barthy, 33e Catelan, 34e Goubert, 35e Gordini, 36e Dhers, 37e Despontin, 38e Mahy, 39e Martine, 40e Canova, 41e Francini, même temps que Krier ; 42e Teissère, 10 h. 37' 40" ; 43e Gendrin, même temps ; 44e Claes, 10 h. 37' 59" ; 45e Corbière, 10 h. 40' 3" ; 46e Pêtre, 10 h. 43' 7" ; 2e Beurman, 10 h. 45' 27" ; 48e Nempon, même temps ; 49e Pfister, 10 h. 47' 27" ; 50e Drobecq, même temps ; 51e Rivella, 10 h. 47' 53" ; 52e Vergnol, en 10 h. 50' 43".

Voici le classement général du Tour de France cycliste après la neuvième étape : 1er Martin, 57 h. 29' 18" ; 2e Frantz, 57 h. 46' 34" ; 3e Rebry, 58 h. 17 ; 4e Decorte 58 h. 3' 28" ; 5e De Waele, 58 h. 8' 36" ; 6e Geldhof, 58 h. 16' 11" ; 7e Van Slembrouck, 58 h. 35' 28" ; 8e Van de Casteele, 58 h. 50' 50" ; 9e Vervaecke, 59 h. 10' 11" ; 10e Verhaegen, 59 h. 33' 41" ; 11e Leducq, 59 h. 51' 48".

BORDEAUX-BAYONNE (190 kilomètres)

Départ en ligne

La dixième étape du 21e Tour de France sera disputée aujourd'hui mardi sur l'itinéraire Bordeaux-Bayonne (189 km.).

Contrairement à ce qui s'est passé pour les neuf étapes précédentes, le départ aura lieu en ligne. Il sera donné à 6 heures.

L'HORAIRE PROBABLE

Bordeaux (départ)	6 h.
Saucats (23 km.)	6 h. 50
Hostens (43 km.)	7 h. 30
Moustey (65 km.)	8 h. 15
Labouheyre (92 km.)	9 h. 15
Castets (133 km.)	10 h. 55
St-Vincent-de-Tyrosse (164 km.)	12 h.
Bayonne (189 km.)	12 h. 50

Dans cette étape, l'unique contrôle de ravitaillement sera installé à Labouheyre.

JEU DE PAUME

A MARCHIENNES

C'est devant un public d'environ 1000 personnes que s'est déroulé le jeudi 23 juin la grande lutte de jeu de paume organisée par la Société Municipale du jeu de balle de Valenciennes entre les deux plus fortes parties françaises Hautmont (Pouleur) et Marchiennes (Bonnet). Cette lutte a obtenu un succès monstre. Elle s'est disputée jeu par jeu et c'est après un émouvant 14 à 14 que Marchiennes gagna par 15 jeux 81 quinze contre Hautmont 14 jeux 75 quinze.

Cette lutte fut de toute beauté et les spectateurs n'ont pas ménagé leurs applaudissements pour les beaux coups car plusieurs fois de la partie il y a eu des balles rechassées 7 et 8 fois de part et d'autre et de fond et fond, aussi nous ne pouvons que féliciter les dix joueurs des deux camps pour la belle partie qui nous fut donnée en espérant que l'année prochaine nous reverrons ces deux mêmes parties.

ATHLETISME

UNE GRANDE MANIFESTATION FÉMININE A ROUBAIX, LE 10 JUILLET, AU STADE AMÉDÉE PROUVOST

Championnat de France d'Athlétisme Féminin, Danses grecques, Danses antiques

C'est le 10 juillet prochain, à 15 heures, sur le magnifique terrain du Stade Amédée Prouvost, que se dérouleront les épreuves des Championnats de France Féminin d'Athlétisme.

Le Comité du Nord et la Fédération des Amicales de Roubaix ont mis tout en œuvre pour que cette manifestation purement féminine et sportive, soit une apothéose ; ils ont obtenu le haut patronage de M. Hudelo, préfet du Nord, qui s'intéresse à tout ce qui tend à l'amélioration physique de la jeunesse. Les épreuves portées au programme sont les suivantes : 80 m. plat, 800 m. plat 1.000 m. plat, 83 m. haies, relai 4-100, relai 4-200, hauteur avec élan, longueur avec élan, lancement du poids, du disque et du javelot ; démonstration de danses, de gymnastique rythmique.

Notons que cette manifestation est organisée pour la seconde fois seulement en province, dans un but de décentralisation et qu'elle obtint il y a quatre ans, à Bourges, un succès retentissant.

Les recordwomen du Monde : Mlles Ravideau (80 mètres), Alauze (83 m. haies) Mme Violette Morris (Poids), toutes les championnes de France et de province participeront à ces championnats.

CHASSE ET PÊCHE

CONGRES DES CHASSEURS ET PÊCHEURS DU NORD

Le Conseil d'Administration de la Fédération des chasseurs et pêcheurs du Nord s'est réuni dernièrement sous la présidence de M. Maurice Thellier de Poncheville, en vue de l'organisation de son congrès annuel, qui se tiendra le dimanche 3 juillet, à 10 heures, dans la salle de la Société Industrielle, 116, rue de l'Hôpital-Militaire à Lille.

D'importantes questions ont été discutées, notamment celles concernant l'unification des dates d'ouvertures et de fermetures des différents gibiers ; les décisions prises par le Comité National et la Commission supérieure de la chasse à propos du prix du permis de chasse, de la taxe sur les chasses gardées, l'assurance obligatoire, la protection des oiseaux migrateurs ; le parc d'élevage, destiné au repeuplement des chasses ; les brigades mobiles, dont les services sont chaque jour plus appréciés, etc.

Des récompenses seront attribuées aux gardes-chasses les plus méritants.

Les chasseurs et pêcheurs peuvent, dès à présent, adresser leur adhésion au congrès, et s'inscrire pour le banquet, en écrivant au secrétariat, 4, rue de la Chambre-des-Comptes à Lille.

HIPPISME

LES COURSES D'ARRAS

La deuxième réunion de la Société Hippique a été gênée par le mauvais temps.

Néanmoins, grâce à la compétence des organisateurs : M. Grardel, président ; de MM. F. Anselin, E. Griffiths et Lefebvre, commissaires, tout se passa de meilleure façon.

La Fanfare du 3e Génie, qui dirige avec talent M. Leveaux, exécuta pendant tout le temps de la réunion, les meilleurs morceaux de son répertoire.

LES RÉSULTATS

1re COURSE. — Prix de la Ville d'Arras, 2.000 fr. — 1. Bas-de-Laine (Wauquetin), à M. A. de Wazières ; 2e, Ultimatum ; 3e, Vert-Galant III.

Pari mutuel : Pesage, g. 40.00, p. 17.00, 24.00 ; Tribunes, g. 20.00, p. 8.50 12.00.

2e COURSE. — Prix des chevaux sellé, 2.000 fr. (1200 mètres). — 1er, Ambes ; 2e, Bombarde III.

Pari mutuel : Pesage, g. 19.00, p. 26.00 ; Tribunes, g. 9.50, p. 7.50, 13.00 ; Pelouse, g. 9.50 p. 6.00, 12.00.

3e COURSE. — Prix de la Ville d'Arras 2.000 fr. (1700 m.). — 1er, Bas de Laine ; 2e, Ultimatum ; 3e, Vert Galant III.

Pari mutuel : Pesage, g. 30.00, p. 19.00, 18.00 ; Tribunes, g 15.00, p. 9.50, 9.00 ; Pelouse, g. 20.00, p. 9.00, 9.50.

4e COURSE. — Course de Haies, 3.000 fr. (3.000 m.). — 1er La Faribole ; 2e, Well met ; 3e, Armistice.

Pari mutuel : Pesage, g. 50.00 ; Tribune, 15.00 ; Pelouse, g. 9.00.

5e COURSE. — Prix du Conseil Général, 5.200 fr. (2.500 m.). — 1er, Ultimatum ; 2e, Article ; 3e, Bourrasque.

Pari mutuel : Pesage, g. 109.00, p. 22.00, 20.00 ; Tribunes, g. 54.50, p. 11.50, 10.00.

6e COURSE. — Prix des Hauts Etancs Monts, 5.000 fr. (3.500 m.). — 1er Bagatelle IV, à M. Léon Taquet ; 2e, Assaut II ; 3e, Passe-Partout.

Pari mutuel : Pesage, g. 19.00 ; Tribune, g. 9.50 Pelouse g 9.50.

7e COURSE. — Prix de la Crête de Vimy. — 1er, Tulipe IX, au maréchal-des-logis chef Gourcelle, 1e Chasseurs ; 2e, Faveur ; 3e, Souhrette.

Pari mutuel : Pesage, g. 55.00 ; Pelouse, 21.00, 43.00 ; Tribune g. 27.50, p. 15.50, 21.50 ; Pelouse, g. 40.50, p. 15.50 20.00.

8e COURSE. — Prix des Artésiens. — 1er, Rêveur ; Pari mutuel : Pesage, g. 11.00 p. 12.00, 12.00, 335 ; 2e, Cupidon ; 3e, Kabiline ; 4e, Espoir.

Tribunes, g. 5.50, p. 6.00, 6.00, 167.50 ; Pelouse, g. 5.50, p 6.00, 6.50, 30.50.

Le montant total des paris s'est élevé à la somme de 94.985 francs.

COURSES DE BETHUNE Dimanche 3 juillet.

Prix de la Société d'Encouragement, course plate. 12 engagements. — W. Flatman Exergues ; G. Galland, Pirouette ; J. Goubier, Qu'il veut ; S. Lauxenberg, Montanus ; P. Legros, Persée ; R. Maes, Banane II ; Ed. Mayer, Roi Salomon ; Comte L. d'Orsetti, Morgny ; Mathurin Pantall, Capital de Buck ; Clématite IV et Briarée II ; Paul Pantall, Philibert ; Gustave Wattipne, Kara Koun.

Prix de la Société des steeple-chases de France et de la Société Sportive d'encouragement, 14 engagements. — Comte L. d'Orsetti, Morgny ; P. Barré, Cendrier ; H. L. Le Bris, Alau à Dale ; L. Pantall, Cartuite ; A. Sabathier, Caprice IV ; L. Letellier, Brougham ; P. de la Brunelière, Tistil ; A. de Bellegarde, Coyarzun ; Th. Pantall, Agba ; M. Pantall, Soreila II et La Faribole ; A. Mourgue d'Algue, Régina ; Baron d'Ideville, Partner ; A. Pirdube, Abd-el-Kader.

Prix des Etendards, 2e série, officiers, 14 engagements. — Huet, York III ; Vatin, Perignon ; Fodosus ; Magdelain, Le Béarnais ; Peyret-Vauvelle, Tisné ; de Bataille-Bauer, La Dragonne ; de Courson, Cycle ; Dupont-Darius, Hugo, Long Island ; Longuean Saint-Michel, Goodhass ; de MasLavie, Peter Rabbit ; Nidlispacher, Téhéran II ; Rethoré, Pétros.

Prix des régiments, 3e série, sous-officiers, 83 engagements. — 5e chasseurs à Senlis, 3 chevaux ; 63 chasseurs à Saint-Omer, 12 chevaux ; 12e chasseurs à Sedan, 10 chevaux ; 15e chasseurs à Compiègne, 2 chevaux ; 6e dragons à Vincennes, 3 chevaux ; 9e dragons à Epernay, 5 chevaux ; 23 dragons à Meaux, 4 chevaux ; 30e dragons à Metz 1 cheval ; 4e hussards à Rambouillet, 9 chevaux ; 12e cuirassiers à Paris, 2 chevaux ; 22e d'artillerie à Vincennes, 4 chevaux.

Pour les épreuves au trot, clôture des engagements.

LES COURSES DE SAINT-POL DU 10 JUILLET

Les courses de St-Pol auront lieu le dimanche 10 juillet 1927, sur le champ de courses de Canteraine :

35.0000 fr. de prix seront affectés comme suit aux diverses épreuves :

1.000 fr. Prix du Boulonnais : au trot attelé.

3.000 fr. Prix de la Société des Steeple-Chases steeple-chase militaire de 1re série.

(Engagements jusqu'au mardi 28 juin, avant 14 heures, à la Société des Steeple-Chases de France, 10, rue Treilhard, à Paris).

6.000 fr. Prix du Commerce et de la Vill. de Saint-Pol : en partie liée.

850 fr. Prix de l'Hippodrome : Steeple-Chase militaire 3e série.

(Engagements jusqu'au jeudi 30 juin, avant 14 heures, chez M. Rémi Duchemin, secrétaire de la Société, à Saint-Pol).

4.000 fr. Prix de la Ternoise : au trot monté ou attelé.

10.000 fr. Prix du Gouvernement et de la Société du demi-sang : au trot monté.

10.000 fr. Prix de la Société Hippique : au trot attelé.

(Les engagements pour les courses au trot seront reçus jusqu'au mardi 28 juin, avant 10 heures, chez M. Rémi Duchemin, secrétaire de la Société, à St-Pol).

Bien entendu, le pari mutuel fonctionnera au pesage, aux tribunes et à la pelouse.

COURSES D'AUTEUIL

1re COURSE. — 1. Kayali, Niaudot, g. 29.50, p. 102.50 ; 2. Ouate, Dominici, p. 29.50.

2e COURSE. — 1. Ad Aeternum, Haes, g. 14.50, p. 12.00 ; 2. GoAed Thomas, p. 21.50 ; 3. Patache, Lester, p. 17.50.

3e COURSE. — 1. Abd el Kader, Niaudot, g. 30.50.

4e COURSE. — 1. Idolo di Savoia, Duffour, g. 35.00, p. 17.00 ; 2. Saint-Bernard, Romain, p. 18.00

5e COURSE. — 1. Vigo, Lassus, g 37.00, p. 29.50 ; 2. Telegram Nervo, p 30.00.

6e COURSE. — 1. Montsoreau, Lester, g. 26.50, p. 15.00 ; 2. Lysis, Lester, p. 30.50 ; 3. Cesarien, Costadoat, p. 18.50.

PREMIER COUP D'ŒIL SUR LE MONDE

Voici — instantané rare — la photo d'un poussin sortant de l'œuf et regardant d'un air étonné, le monde qu'il découvre.

Grandes inaugurations à Lens en Août

Les membres du Comité des Fêtes, qui auront lieu les 14 et 15 août prochains, à l'occasion de l'inauguration du nouvel Hôtel de Ville et de la gare de Lens, se sont réunis vendredi soir, sous la présidence de M. Basly, député-maire.

Communication fut donnée de la liste des adhésions au festival qui comprend : 24 harmonies, 24 fanfares, 8 orphéons, 2 sociétés d'accordéonistes et 14 sociétés de gymnastique. La fête de nuit sera assurée par dix sociétés très importantes qui exécuteront de magnifiques ballets et poses plastiques.

Le Comité a arrêté comme suit les grandes lignes du programme :

Dimanche 14 août. — A 11 heures, inauguration de la Gare ; à midi, inauguration de l'Hôtel de Ville ; à 13 heures, banquet ; à 15 heures, défilé des sociétés, suivi immédiatement des exécutions sur les kiosques et mouvements par les sociétés de gymnastique ; à 21 heures, grande fête de nuit, place Jean Jaurès.

Lundi 15 août. — A 11 heures du matin, tirage des primes à l'Hôtel de Ville : de 17 à 19 heures, grande audition artistique, sur le kiosque de la place de la République, par l'Harmonie des Mines de Dourges et la Fanfare des Mines de Béthune.

Dans le but de donner à la Ville une décoration digne de son importance et de sa réputation et aussi de stimuler l'ardeur des habitants, il a été décidé d'organiser un concours d'décoration : 2 primes : 500 fr. et 300 fr. seront attribuées aux plus belles façades-portes ; 3 primes : 100 fr. 75 fr. et 25 fr., aux façades les mieux décorées. Un concours de photographie, doté de 500 francs de prix, a également été décidé.

Les