M. E. Cavro est nommé Officier de l'Instruction publique

Nous apprenons avec beaucoup de plaisir cette nouvelle.

Né en 1880, M. Cavro exerce ses fonctions d'instituteur en notre ville depuis 1905 ; il est actuellement à l'école de la rue des Arts.

M. E. CAVRO

Officier d'Académie depuis 1921, c'est en outre un naturaliste passionné, depuis son enfance, par l'étude des animaux du Nord, plus spécialement les oiseaux et les mouches. Ses préparations d'animaux et ses travaux sur les insectes sont bien connus des établissements d'enseignement par leur originalité.

Collaborateur de la Faculté des Sciences de Lille, il est aussi, depuis vingt ans, conservateur du Musée d'Histoire naturelle de Roubaix, qui lui doit son développement actuel ; il a installé, en outre, des collections diverses : monnaies et médailles, ethnographie, archéologie, etc., que le public peut admirer chaque dimanche dans les Musées de l'Ecole Nationale des Arts industriels, place Chevreul.

M. Cavro fait partie de nombreuses Sociétés d'histoire naturelle de France. Le Cercle Horticole de Roubaix, dont il est le bibliothécaire, a également une part de sa grande activité.

La décoration, qui vient rendre un faible hommage à ses mérites, à son activité intelligente, à son dévouement éclairé, est on ne peut mieux méritée. Nous complimentons le très distingué éducateur qui, en des fonctions diverses, a donné l'abondante mesure de son dévouement au bien public.

Bock Meyerbeer PRÉFÉRÉ DES GOURMETS

M. PAUL GERYL OFFICIER D'ACADEMIE

M. Paul Géryl, l'éminent et dévoué directeur de l'école, vient d'être nommé Officier d'Académie « Journal Officiel » du 14 juillet 1927.

Les anciens et les élèves actuels, ainsi que la population du Cul de Four, applaudiront cette distinction si bien méritée par ce précieux éducateur. Nos plus sincères félicitations.

Phonographes

J. BARDIAUX. Seule Maison, 53, rue de Lannoy, accréditée pour la vente des Appareils et Disques PATHÉ. Tout le Catalogue : 15.000 Disques, 25 Modèles en Magasin. Maison de Confiance, fondée en 1907. Facilités de paiement. — 1 —

APRES LES FETES DU 14 JUILLET

La Fête Nationale a revêtu, cette année, un particulier éclat. Nous avons donné un aperçu d'ensemble et, avec les détails nécessaires, la cérémonie officielle.

Dans chaque quartier, les réjouissances organisées, obtinrent beaucoup de succès. Les courses, les jeux furent très animées. Nous donnons, par ailleurs, quelques résultats.

Qu'il nous soit permis de mentionner particulièrement, la très brillante production esthétique, par la Section Féminine des Amicales laïques, sur le podium de la Grand'-Place.

Une foule considérable s'y était donné rendez-vous. Elle ne fut pas déçue, bien au contraire. Elle fut émerveillée par la grâce élégante et la note d'art précis des productions de nos aimables amicalistes, au rythme de la très réputée symphonie Delezenne.

Nos compliments à M. Betremieux, directeur et à Mlle asterlian, le séduisant professeur de ce groupe.

La cérémonie officielle du matin, ainsi que nous l'avons indiqué, fut, dans sa deuxième partie, marquée par la réception des sociétés subventionnées et des délégations des anciens jeux populaires. Il y avait là, derrière leurs bannières, fanions ou drapeaux : la Fédération des Tireurs à l'Arc, président M. Gaston Deésée ; la Fédération des Sociétés de tir à la petite arbalète, président M. Harchuet et aussi le Syndicat des pêcheurs à la ligne de Roubaix-Tourcoing, présenté par son actif secrétaire général M. Betteblère.

MAINTENANT...
JE VOIS CLAIR
grâce à
JOSE FRIBOURG
Opticien-Spécialiste
" A l'Optomètre "
13 bis, Grande-Rue, ROUBAIX
LUNETTERIE OPTIQUE
ORDONNANCES — RÉPARATIONS

INAUGURATION DE LA MAISON DE RETRAITE

L'inauguration de la Maison de Retraite, édifiée à l'Hospice Barbieux, aura lieu le samedi 23 juillet.

L'Administration Municipale offre, à cette occasion, un déjeuner qui sera servi dans un des réfectoires de la Maison de Retraite, à 13 heures.

Après le déjeuner, à 16 heures, réception des administrateurs des Hospices et des Bureaux de Bienfaisance des environs, pour leur permettre de visiter l'établissement.

HALLES CENTRALES Comptoir Franco-Belge
Beurre de ferme extra : 19 fr. le kilog.
Café Santos supérieur : 23 fr. le kilog.

ABUS DE CONFIANCE

La gendarmerie a procédé vendredi après-midi, rue des Filatures, à l'arrestation du Polonais Molick, 25 ans, recherché par le Parquet de Béthune pour abus de confiance.

NECROLOGIE

Les membres du personnel municipal de Roubaix et environs, membres des syndicats de Lannoy, sont priés d'assister aux funérailles civiles de M. Emile Josse, inspecteur de la voirie de Tourcoing, secrétaire général du syndicat des Employés et Ouvriers Municipaux, qui auront lieu aujourd'hui samedi à 15 heures.

Rendez-vous à 14 h. 45, place de la Croix-Rouge, Tourcoing. Prendre le car M, place de Tourcoing.

Les Associations adressent à la famille Josse leurs condoléances attristées.

LAVEUSES
DU CONSTRUCTEUR A L'ACHETEUR
200 machines chêne ou pichpin, dont 50 modèles avec moteur 475 fr., avec volant 135 fr.), lordeuse la plus grande largeur 100 fr. garantie 5 ans : J. OLIVIER BRASSART, 166, rue de Paris, TOURCOING (près Gare des Francs).
On porte à domicile (gratuitement). 826

SOCIÉTÉS & COMITÉS

LA FANFARE L'UNION MUSICALE A OSTENDE. — Sur l'aimable invitation du Comité des Fêtes d'Ostende, notre Société se rendra dans cette ville le 31 juillet, pour y donner un brillant concert. Un programme de choix est à l'étude à cet effet, sous la direction de l'éminent chef M. Achilla Vanslambrouck ; nous ne doutons pas que cette Société affirme une fois de plus son bon renom artistique et celui de notre Ville.

CLUB SYMPHONIQUE DE L'EPEULE. — Aujourd'hui samedi, à 19 heures, répétition générale obligatoire. Inscriptions pour la fête du 20 août. Distribution des insignes. Dimanche pas de répétition.

CECILIA ROUBAISIENNE. — Ce soir, à 20 heures, au siège, chez M. Dubus, répétition générale.

LA FÊTE NATIONALE DU 14 JUILLET

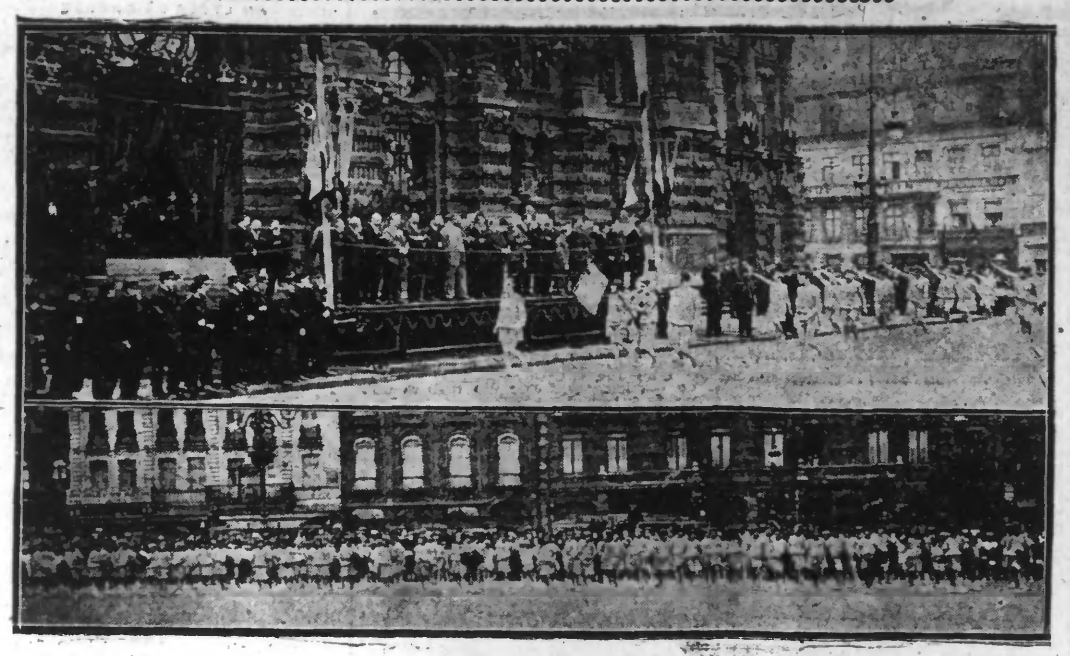

A ROUBAIX

EN HAUT : Le groupe féminin des Amicales laïques défilant devant la tribune officielle. EN BAS : Les fillettes de l'école en plein air

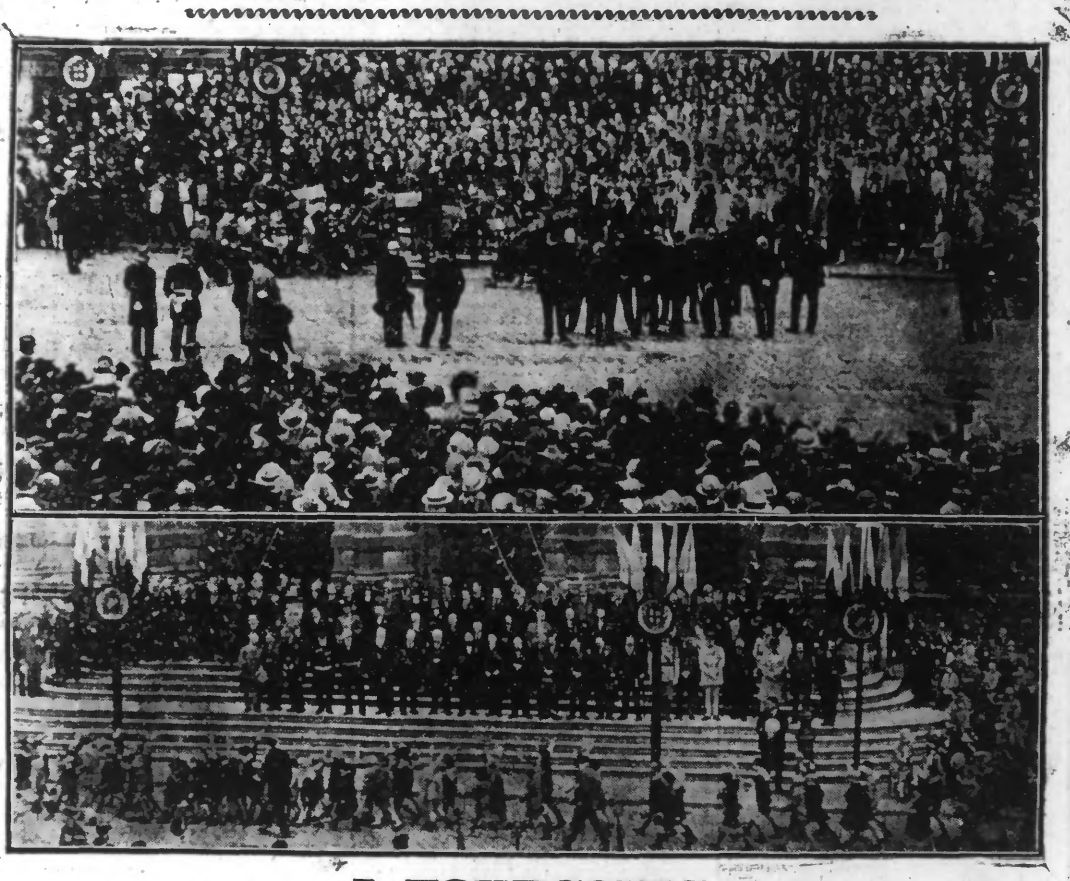

A TOURCOING

EN HAUT : Les enfants des écoles publiques chantant des chœurs sur le perron de l'Hôtel de Ville, en présence de l'Administration et du Conseil municipal et de la foule. — EN BAS : Le défilé du cortège devant les autorités massées sur le perron de l'Hôtel de Ville.

UNION LYRIQUE. — Ce soir samedi, à 20 h., au siège, chez Gilmet, réception en l'honneur des lauréats du concours de chant. Présence indispensable.

ETAT-CIVIL

Naissances : Joseph Lepoutre, Bd Laordaire 26. — Roland Noclain, rue du Collège 32. — Maurice Espriet, rue du Congo 7. — Jacqueline Vandersitchel, rue Bd de Cambrai 60. — Monique Noppe, rue Achille Scrépel 45. — Pierre Leman, rue Delespaul, 16. — Jules Boute, rue de la Conférence, c. Fremaux 5. — Georges Vanoverberghe, Bd de Fourmies 105. — Marceau Boncourt, rue de la Planche Trouée, cour Flérin 8. — Odette Demaline, rue Jules Guesdes c. Dhalluin 4. — Jean Duval rue des Arts 132. — Jeanne Demesmaeker, de Croix, née Bd de Cambrai 60.

Décès. — Emilie Detender, 57 ans, rue Jules-Guesde, 146, c. Dhalluin 3. — Marie Beuckels, épouse Verspelt, 62 ans, rue de la Barbe d'Or, 44, c. Ste-Marie. — Hortense Dumortier, épouse Hancquart, 61 ans, rue du Bon Rasoir 7. — Silvie Vanthourhoudt, épouse Desies, 80 ans, rue Heilmann 23. — Augustine Laigre, épouse Carnois, 76 ans, rue de Blanchemaille 37. — Etienne Flouriez, époux Lefebvre, 69 ans, rue Philibert Delorme 19. — Jules Thuillette, époux Mélique, 63 ans, rue Roffin 44. — Nathalie Vermeere, 81 ans, rue de l'Epeule, contour de l'Abreuvoir, cour Bourgeois 5. — Victor Liagre, 62 ans époux Vandeputte, rue de la Fonderie

Casino-théâtre
Grande Rue, Roubaix
Ce soir Samedi, Dimanche 17, en matinée et en soirée, Lundi en soirée, représentations exceptionnelles de
MUSIC-HALL
avec la grande vedette, comique inimitable, de l'Empire, MAX-HARDINE, Yvette Mores, Thé Tchéou, équilibristes japonais ; le gai chanteur Charles Rollet ; les Poncetty, du Royal de Londres ; Les Franki and Lady, de l'Hippodrome de Prague ; Les Forton et le sensationnel numéro aérien du Cirque de Paris : TRIO RINALDOS.
Spectacle des plus variés et des plus attrayants. Location, 12, place de la Liberté. Téléphone : 13-14.

WATTRELOS

LES CONCOURS DE CHANT ET DE DECLAMATION DU 14 JUILLET. — C'est dans la vaste salle Decock « A ma Campagne » magnifiquement décorée pour la circonstance et littéralement bondée, que se sont déroulées les épreuves du concours de chant du 14 juillet.

Au premier rang on remarquait M. H. Briffaut, député-maire, entouré de sa famille. Le Jury était ainsi composé : Président, M. J. Lepoutre ; Vice-Président, M. H. Delerue ; Membres : MM. C. Declercq, D. Baas et F. Hochin.

Le piano d'accompagnement était tenu par la talentueuse Mme Hochin, professeur diplômée du Conservatoire National de Roubaix.

Voici les résultats de ce magnifique concours :

1re division, 2e catégorie, barytons, basses: 1er prix, M. Vanhecke Alfred ; 2e prix, M. Renard Marcel ; 3e prix ex-æquo, MM. Vercleven Emile et Vanmeenen François.

3e catégorie, chanteurs de genre : 1er prix M. Vandevoorde Maurice ; 2e prix, M. Lafere Georges.

4e catégorie, chanteurs à voix, 1er prix, M. De Wilde Joseph.

Catégorie dames : 1er prix, Mlle Vanbelle Jeanne ; 3e prix, Mlle Gilleman Claire.

Catégorie des Petits de 6 à 12 ans : Prix spécial d'encouragement avec félicitations : Debrauwera Raymond, 6 ans.

Concours d'excellence : 1re catégorie, ténors, 1er prix, Pennel Georges ; 2e prix, Lepoutre Eugène ; 3e prix, Vandendriessche Julien.

3e catégorie, chanteurs de genre : 1er prix, Destombes Henri ; 2e prix, Delrue Albert ; 3e prix, Deffrenne Louis.

4e catégorie, chanteurs à voix (Pas de premier prix) ; 2e prix Leman Albert.

5e catégorie, comiques et grimes : 1er prix ex-æquo, Codron Florentin et Delcroix Alphonse ; 2e prix ex-æquo, Marcoux Jean et Destombes Henri.

Duos-Genre : 1er prix, Deffrenne Désiré et Deffrenne Louis ; 2e prix, Marcoux Jean et Destombes Henri.

Vétérans-Grimes : Prix unique : Valès Louis, avec félicitations du Jury.

Concours d'honneur : Section Lyrique : Prix unique décerné à Prosper Balistaire avec félicitations du Jury. Honneur, genre, prix unique décerné à Destombes Henri. Honneur, Comiques et Grimes : Prix unique décerné à Codron Florentin.

Le concours de déclamation. — Voici les résultats du concours de déclamation qui eut lieu salle Lambrecht, Grand'Place.

Le Jury était composé comme suit : MM. Joly, Grimonpont et Malfait.

Section Dramatique : 1er prix ex-æquo, MM. Detrue Albert et Delie Alfred ; 2e prix ex-æquo : MM. Boulanger Alphonse et Brouckaert Lucien.

Section comique : 1er prix ex-æquo, Mlle Nys Rachel et M. Boulanger Alphonse ; Pas de 2e prix ; 3e prix, M. Pennel Georges.

ee.eCe.nuususoE-ve: sdr dmdd d dmdbm

Cyclistes !
Les Cycles les mieux étudiés, les plus perfectionnés sont fabriqués par
BAERT
308, Rue Carnot, à WATTRELOS 917

1re division, 2e catégorie, barytons, basses: 1er prix, M. Vanhecke Alfred ; 2e prix, M. Renard Marcel ; 3e prix ex-æquo, MM. Vercleven Emile et Vanmeenen François.

3e catégorie, chanteurs de genre : 1er prix M. Vandevoorde Maurice ; 2e prix, M. Lafere Georges.

4e catégorie, chanteurs à voix, 1er prix, M. De Wilde Joseph.

Catégorie dames : 1er prix, Mlle Vanbelle Jeanne ; 3e prix, Mlle Gilleman Claire.

Catégorie des Petits de 6 à 12 ans : Prix spécial d'encouragement avec félicitations : Debrauwera Raymond, 6 ans.

Concours d'excellence : 1re catégorie, ténors, 1er prix, Pennel Georges ; 2e prix, Lepoutre Eugène ; 3e prix, Vandendriessche Julien.

3e catégorie, chanteurs de genre : 1er prix, Destombes Henri ; 2e prix, Delrue Albert ; 3e prix, Deffrenne Louis.

4e catégorie, chanteurs à voix (Pas de premier prix) ; 2e prix Leman Albert.

5e catégorie, comiques et grimes : 1er prix ex-æquo, Codron Florentin et Delcroix Alphonse ; 2e prix ex-æquo, Marcoux Jean et Destombes Henri.

Duos-Genre : 1er prix, Deffrenne Désiré et Deffrenne Louis ; 2e prix, Marcoux Jean et Destombes Henri.

Vétérans-Grimes : Prix unique : Valès Louis, avec félicitations du Jury.

Concours d'honneur : Section Lyrique : Prix unique décerné à Prosper Balistaire avec félicitations du Jury. Honneur, genre, prix unique décerné à Destombes Henri. Honneur, Comiques et Grimes : Prix unique décerné à Codron Florentin.

Le concours de déclamation. — Voici les résultats du concours de déclamation qui eut lieu salle Lambrecht, Grand'Place.

Le Jury était composé comme suit : MM. Joly, Grimonpont et Malfait.

Section Dramatique : 1er prix ex-æquo, MM. Detrue Albert et Delie Alfred ; 2e prix ex-æquo : MM. Boulanger Alphonse et Brouckaert Lucien.

Section comique : 1er prix ex-æquo, Mlle Nys Rachel et M. Boulanger Alphonse ; Pas de 2e prix ; 3e prix, M. Pennel Georges.

CINÉ-BAL JACOBS
236, rue Carnot, WATTRELOS
MADEMOISELLE JOSETTE MA FEMME, comédie d'après la pièce de Paul Gavault et Robert Charvay : Fred THOMSON dans LES MONTS MAUDITS, film d'aventures ; LE JUIF ERRANT, Pathé Revue.
Dimanche, de 3 h. à 11 h. Grand Bal permanent.

M. LELEU, OFFICIER DE L'INSTRUCTION PUBLIQUE. — C'est avec plaisir que nous avons appris la promotion de M. Leleu, directeur de l'Ecole du Centre, au grade d'Officier de l'Instruction Publique. Cette distinction méritée vient récompenser une longue et féconde carrière consacrée toute à l'éducation de nos enfants et aux œuvres post-scolaires.

On connaît en effet les succès éclatants reportés par ce maître d'élite, ainsi que le dévouement inlassable avec lequel il remit surpied l'Amicale du Centre et en fit une des plus fortes de la région.

Nos plus chaleureuses félicitations au nouveau promu.

Obligations 6 %

L'émission des obligations 6 % ouverte du 29 juin au 23 juillet se poursuit dans les conditions les plus favorables. Les avantages que procure un tel placement n'y sont pas étrangers. En réalité, la différence entre le prix d'émission qui est de 460 fr. par 500 fr. de capital bonifie le rendement et porte le taux de l'intérêt à 6,67 %.

S'ils remarquent que la série des émissions effectuées depuis neuf mois produit un revenu allant sans cesse en diminuant ; s'ils considèrent que la nouvelle opération porte exemption de l'impôt sur le revenu des valeurs mobilières, des droits de timbre et des droits de transmission, les souscripteurs ne laisseront pas échapper l'occasion qui leur est offerte de faire un excellent placement.

En même temps, ils contribueront à consolider les remboursements des avances de la Banque de France, c'est-à-dire de la partie de la dette la plus oppérante et permettront au Gouvernement de poursuivre ainsi l'œuvre de redressement monétaire et de régularisation des prix. A chacun de contribuer à cette œuvre en souscrivant à l'emprunt.

TOURCOING
BUREAUX : Place de l'Hôtel-de-Ville — Tél. 9-85
DÉPOT DE VENTE : 50, rue Molle
En face du Conditionnement

LE CONCOURS DE DICTION ET DE DÉCLAMATION DU 14 JUILLET AU THÉATRE MUNICIPAL

Le concours de Diction et de Déclamation du 14 juillet au Théâtre Municipal a obtenu cette année un succès très mérité.

Le public nombreux et enthousiaste n'a pas ménagé ses applaudissements chaleureux aux jeunes gens et jeunes filles qui défilaient devant le jury.

Le choix des pièces et morceaux était très heureusement fait et, si depuis longtemps le classique avait déserté la scène municipale dans ces concours populaires, sa réapparation a été un des plus grands facteurs de ce succès.

Nous avons entendu en effet du La Fontaine avec ses fables ; du Racine avec ses Andromaque ; le « Jeu de l'Amour et du Hasard » de Marivaux ; « La Poudre aux Yeux » de Labiche, etc.

Cette production est l'œuvre du Cours de Diction de la Fédération des Amicales laïques de Tourcoing, qui, sous le patronage de l'Union postscolaire, et la direction de son professeur M. Roume, professeur agrégé au Lycée de Tourcoing, a su constituer un noyau de jeunes amateurs qui donne les plus belles promesses.

Mais nous ne saurions oublier de mentionner très spécialement les deux très jolies pièces jouées avec beaucoup d'humour, de brio, d'entrain et de compétence par les jeunes des Amicales laïques de l'Epidème et du Flocon.

De vrais artistes se révèlent dans ces manifestations. Les applaudissements du public et les prix offerts généreusement par la Ville leur ont apporté les encouragements qu'ils méritaient.

Une cohésion de ces jeunes valeurs amènerait certainement des résultats encore plus heureux et nos manifestations de ce genre ne pourraient qu'en bénéficier.

Voici le résultat de ce concours dont le jury était composé de MM. Gombert, président, secrétaire général de la Mairie ; M. Roume, professeur agrégé au Lycée de Tourcoing et M. Arnaud, secrétaire général de l'Union Postscolaire.

Concours d'Honneur entre Médaillés : 1er Prix avec diplôme : M. Robitaille Albert.

Division d'Excellence — Ténors : 1er Prix avec médaille d'argent et diplôme : Flament Paul ; 2e, prix avec diplôme : Ghesquière Robert. — Barytons : 1er Prix avec médaille d'argent et diplôme : Dujardin Rémy ; 2e prix avec diplôme : Henry Noël ; 3e prix exæquo : Jacquemin Paul et Vanteelant Henri. — Basse : 1er Prix avec médaille d'argent et diplôme : Brabant Henri.

Concours de duos : 1er Prix avec diplôme : MM. Brabant Henri et Flament Paul ; 2e prix : MM. Duprez Oscar et Robitaille Albert. Prime spéciale : M. Debels Arthur et Mlle Vandenbon Laure.

Division réservée aux Dames. — 1er Prix avec médaille de bronze et diplôme : Mlle Mulleville F. ; 2e, Prix avec diplôme : Mlle Martinache Marie Antoinette ; 3e prix : Mlle Vandenbroucke Madeleine ; Prime spéciale : Mlles Vandenbon Laure, Coppens Amélie, Picavet Julienne et Lemaisre Marie.

Division Comique Section Genre. — 1er Prix avec médaille d'argent et diplôme : M. Barrez Marceau ; 2e prix avec diplôme exæquo : MM. Dujardin Rémy et Lepers Gaston ; 3e prix : M. Wauters Arthur.

Division Comique Section Grime. — 1er Prix avec diplôme : M. Debels Arthur ; 2e prix : M. Malfait Maurice ; 3e prix exæquo : MM. Leboeverie Gustave Barbe Emile, Delannoy Jules et Duquesne Roland.

Première Division : Ténors : 1er Prix avec diplôme : M. Barrez Marceau. Barytons : 2e prix avec diplôme : Vandekerhove Jean. Prime spéciale : MM. Houfflin Sidoine et Verwée Victor. — Basse : 1er Prix avec diplôme : M. Lecocq François.

Concours d'Honneur entre médaillés genre dramatique et comique : 1er Prix avec diplôme : M. Hocepied Jules.

Déclamation, genre dramatique et classique : 1er Prix avec médaille d'argent et diplôme : Mlle Chevalier Lucie ; 2e prix avec diplôme : M. Lepers Gaston ; 3e prix : M. Verwée Victor.

Déclamation genre comique : 1er Prix avec médaille d'argent et diplôme : exæquo : MM. Lepers Gaston, Verwée Victor.

Chœurs. — 1er Prix avec diplôme et félicitations du jury : Orphéon de l'Amicale des Anciens Elèves du Flocon.

Section de Comédie. — 1er prix avec médaille d'argent et diplôme et félicitations du jury : Groupe de diction de la Fédération des Amicales laïques de Tourcoing : 1er prix avec médaille d'argent et diplôme : Amicale des Anciennes élèves de la rue de l'Epidème ; 3e prix : Amicale des Anciens élèves de la rue du Flocon.

UN PENDU

Le nommé Dujardin Arthur, 45 ans, célibataire, égorgeur, domicilié, 51, rue Bonne-Nouvelle, a été trouvé vendredi, à 1 h. 30, pendu dans la buanderie attenante à son habitation.

M. Bouvet, commissaire de police du 2e arrondissement, procède à une enquête.

Profitez des beaux jours...
pour vous rendre le DIMANCHE au
PRINTANIA-DANCING
RISQUONS-TOUT, Mouscron (frontière).
De 16 à 22 h. 30. Bal avec le concours assuré de l'Excelsior Orchestre de Tourcoing.

VOL D'UN SAC A MAIN CONTENANT UNE SOMME DE 100 FRANCS

Mme Leconte, née Debruyne Julia, demeurant 25, rue de Mons, a déclaré, au 3e arrondissement, avoir été victime d'un vol d'un sac à main contenant une somme de 100 fr. Une enquête est ouverte.

DIASEPTOL (Voir aux Annonces))

LA FRAUDE A BICYCLETTE

Deux sujets polonais, les sieurs Bartomeski Joseph, 30 ans, demeurant à Roubaix, 3, rue Sainte-Elisabeth, et Jean Szelagowski, 33 ans, domicilié à Hellemmes, 69, rue Sadi-Carnot, qui revenaient de la Belgique en bicyclette avec, le premier 1 kilog, le second 5 kg. 100 de tabac, ont été arrêtés par les douaniers et remis à la gendarmerie, qui les a transférés au Parquet. Le tabac et les bicyclettes ont été saisis.

On demande de bonnes soigneuses de continu à filer chez Henri Rolle, 35, rue de l'Amiral-Courbet. 2069

LES NOUVEAUX OFFICIERS D'ACADEMIE

Nous apprenons avec plaisir la nomination au grade d'officier d'Académie, de Mmes Leneer, née Desmoutier Marie, institutrice à l'école rue du Calvaire ; Rogier Madeleine, directrice à l'école de la rue de l'Epidème ; MM. Laurent Marcel, surveillant général au lycée, et Moreau Hector, directeur à l'école de la rue du Pont-de-Neuville.

Toutes nos félicitations aux nouveaux décorés.

ESTOMAC
Si vous avez une digestion difficile, ballonnements, aigreurs, vomissements, douleurs dans le creux de l'estomac et dans le bas des côtés, points dans le dos et sous le sein gauche, coliques, syncopes, vertiges, rêves et cauchemars, sommeil agité, constipation, manque d'appétit, nous garantissons le soulagement.
HERBORISTERIE BONTE, 315, rue du Blanc-Seau, TOURCOING (fermée dimanches et fêtes, à 1 h.) 11493

SOCIÉTÉS & COMITÉS

LIGUE DES DROITS DE L'HOMME. — Les membres adhérents sont invités à assister aux funérailles civiles de M. Emile Josse, secrétaire adjoint de la ligue, inspecteur de Voirie, secrétaire général des travailleurs municipaux, qui auront lieu aujourd'hui samedi. Réunion à la maison mortuaire, 54, rue Achille Testelin, Maisons Américaines, à 14 h. 45. La Section adresse à la famille éplorée ses condoléances attristées. — Pour le Comité : le secrétaire général, Louis DELOBEL.

SECTION DU P. S. — Groupe Victor Renard. — Réunion mensuelle au siège, 150, rue de la Malcense, aujourd'hui samedi, à 19 heures.

ETAT-CIVIL

Naissances. — Rosine Durms, rue de Gand, 40. — Emilia Deschamps, rue de la Blanche-Porte, imp. de l'Océan, 6. — Alphonse Hausseux, rue Jacquart, 6.

Publications. — Eugène Terryn, marchand de journaux et Melvina Dendonckère, soigneuse, Gérard Legleye, employé et Modeleine Leplet, couturière. — Léon Delahaye, employé et Blanche Tiévers, commerçante. — Jean-Baptiste Dubus, comptable et Jeanne Desquenne, piqurière. Hippolyte Duterle, placier et Gervaise Berinck, dactylo. — René Fauquet, comptable et Marguerite Grosjean, s. p. — Maurice Bourgot, employé et Marcelle Hennique, employée.

Décès. — Emile Josse, 50 ans, rue Achille Testelin, 54. — Arthur Dujardin, 48 ans, rue Bonne Nouvelle, 51. — Salomé Holzmann, 80 ans, rue de Lille, 86. — Jules Hazebrouck, 58 ans, rue Dandert-Rochereau, 77.

ESSENCE POUDRE SAVON LOTION
L.T. PIVER
FÉTICHE
FÉTICHE

compétence par les jeunes des Amicales laïques de l'Epidème et du Flocon.

De vrais artistes se révèlent dans ces manifestations. Les applaudissements du public et les prix offerts généreusement par la Ville leur ont apporté les encouragements qu'ils méritaient.

Une cohésion de ces jeunes valeurs amènerait certainement des résultats encore plus heureux et nos manifestations de ce genre ne pourraient qu'en bénéficier.

Voici le résultat de ce concours dont le jury était composé de MM. Gombert, président, secrétaire général de la Mairie ; M. Roume, professeur agrégé au Lycée de Tourcoing et M. Arnaud, secrétaire général de l'Union Postscolaire.

Concours d'Honneur entre Médaillés : 1er Prix avec diplôme : M. Robitaille Albert.

Division d'Excellence — Ténors : 1er Prix avec médaille d'argent et diplôme : Flament Paul ; 2e, prix avec diplôme : Ghesquière Robert. — Barytons : 1er Prix avec médaille d'argent et diplôme : Dujardin Rémy ; 2e prix avec diplôme : Henry Noël ; 3e prix exæquo : Jacquemin Paul et Vanteelant Henri. — Basse : 1er Prix avec médaille d'argent et diplôme : Brabant Henri.

Concours de duos : 1er Prix avec diplôme : MM. Brabant Henri et Flament Paul ; 2e prix : MM. Duprez Oscar et Robitaille Albert. Prime spéciale : M. Debels Arthur et Mlle Vandenbon Laure.

Division réservée aux Dames. — 1er Prix avec médaille de bronze et diplôme : Mlle Mulleville F. ; 2e, Prix avec diplôme : Mlle Martinache Marie Antoinette ; 3e prix : Mlle Vandenbroucke Madeleine ; Prime spéciale : Mlles Vandenbon Laure, Coppens Amélie, Picavet Julienne et Lemaisre Marie.

Division Comique Section Genre. — 1er Prix avec médaille d'argent et diplôme : M. Barrez Marceau ; 2e prix avec diplôme exæquo : MM. Dujardin Rémy et Lepers Gaston ; 3e prix : M. Wauters Arthur.

Division Comique Section Grime. — 1er Prix avec diplôme : M. Debels Arthur ; 2e prix : M. Malfait Maurice ; 3e prix exæquo : MM. Leboeverie Gustave Barbe Emile, Delannoy Jules et Duquesne Roland.

Première Division : Ténors : 1er Prix avec diplôme : M. Barrez Marceau. Barytons : 2e prix avec diplôme : Vandekerhove Jean. Prime spéciale : MM. Houfflin Sidoine et Verwée Victor. — Basse : 1er Prix avec diplôme : M. Lecocq François.

Concours d'Honneur entre médaillés genre dramatique et comique : 1er Prix avec diplôme : M. Hocepied Jules.

Déclamation, genre dramatique et classique : 1er Prix avec médaille d'argent et diplôme : Mlle Chevalier Lucie ; 2e prix avec diplôme : M. Lepers Gaston ; 3e prix : M. Verwée Victor.

Déclamation genre comique : 1er Prix avec médaille d'argent et diplôme : exæquo : MM. Lepers Gaston, Verwée Victor.

Chœurs. — 1er Prix avec diplôme et félicitations du jury : Orphéon de l'Amicale des Anciens Elèves du Flocon.

Section de Comédie. — 1er prix avec médaille d'argent et diplôme et félicitations du jury : Groupe de diction de la Fédération des Amicales laïques de Tourcoing : 1er prix avec médaille d'argent et diplôme : Amicale des Anciennes élèves de la rue de l'Epidème ; 3e prix : Amicale des Anciens élèves de la rue du Flocon.

UN PENDU

Le nommé Dujardin Arthur, 45 ans, célibataire, égorgeur, domicilié, 51, rue Bonne-Nouvelle, a été trouvé vendredi, à 1 h. 30, pendu dans la buanderie attenante à son habitation.

M. Bouvet, commissaire de police du 2e arrondissement, procède à une enquête.

Profitez des beaux jours...
pour vous rendre le DIMANCHE au
PRINTANIA-DANCING
RISQUONS-TOUT, Mouscron (frontière).
De 16 à 22 h. 30. Bal avec le concours assuré de l'Excelsior Orchestre de Tourcoing.

VOL D'UN SAC A MAIN CONTENANT UNE SOMME DE 100 FRANCS

Mme Leconte, née Debruyne Julia, demeurant 25, rue de Mons, a déclaré, au 3e arrondissement, avoir été victime d'un vol d'un sac à main contenant une somme de 100 fr. Une enquête est ouverte.

DIASEPTOL (Voir aux Annonces))

LA FRAUDE A BICYCLETTE

Deux sujets polonais, les sieurs Bartomeski Joseph, 30 ans, demeurant à Roubaix, 3, rue Sainte-Elisabeth, et Jean Szelagowski, 33 ans, domicilié à Hellemmes, 69, rue Sadi-Carnot, qui revenaient de la Belgique en bicyclette avec, le premier 1 kilog, le second 5 kg. 100 de tabac, ont été arrêtés par les douaniers et remis à la gendarmerie, qui les a transférés au Parquet. Le tabac et les bicyclettes ont été saisis.

On demande de bonnes soigneuses de continu à filer chez Henri Rolle, 35, rue de l'Amiral-Courbet. 2069

LES NOUVEAUX OFFICIERS D'ACADEMIE

Nous apprenons avec plaisir la nomination au grade d'officier d'Académie, de Mmes Leneer, née Desmoutier Marie, institutrice à l'école rue du Calvaire ; Rogier Madeleine, directrice à l'école de la rue de l'Epidème ; MM. Laurent Marcel, surveillant général au lycée, et Moreau Hector, directeur à l'école de la rue du Pont-de-Neuville.

Toutes nos félicitations aux nouveaux décorés.

ESTOMAC
Si vous avez une digestion difficile, ballonnements, aigreurs, vomissements, douleurs dans le creux de l'estomac et dans le bas des côtés, points dans le dos et sous le sein gauche, coliques, syncopes, vertiges, rêves et cauchemars, sommeil agité, constipation, manque d'appétit, nous garantissons le soulagement.
HERBORISTERIE BONTE, 315, rue du Blanc-Seau, TOURCOING (fermée dimanches et fêtes, à 1 h.) 11493

SOCIÉTÉS & COMITÉS

LIGUE DES DROITS DE L'HOMME. — Les membres adhérents sont invités à assister aux funérailles civiles de M. Emile Josse, secrétaire adjoint de la ligue, inspecteur de Voirie, secrétaire général des travailleurs municipaux, qui auront lieu aujourd'hui samedi. Réunion à la maison mortuaire, 54, rue Achille Testelin, Maisons Américaines, à 14 h. 45. La Section adresse à la famille éplorée ses condoléances attristées. — Pour le Comité : le secrétaire général, Louis DELOBEL.

SECTION DU P. S. — Groupe Victor Renard. — Réunion mensuelle au siège, 150, rue de la Malcense, aujourd'hui samedi, à 19 heures.

ETAT-CIVIL

Naissances. — Rosine Durms, rue de Gand, 40. — Emilia Deschamps, rue de la Blanche-Porte, imp. de l'Océan, 6. — Alphonse Hausseux, rue Jacquart, 6.

Publications. — Eugène Terryn, marchand de journaux et Melvina Dendonckère, soigneuse. Gérard Legleye, employé et Modeleine Leplet, couturière. — Léon Delahaye, employé et Blanche Tiévers, commerçante. — Jean-Baptiste Dubus, comptable et Jeanne Desquenne, piqurière. Hippolyte Duterle, placier et Gervaise Berinck, dactylo. — René Fauquet, comptable et Marguerite Grosjean, s. p. — Maurice Bourgot, employé et Marcelle Hennique, employée.

Décès. — Emile Josse, 50 ans, rue Achille Testelin, 54. — Arthur Dujardin, 48 ans, rue Bonne Nouvelle, 51. — Salomé Holzmann, 80 ans, rue de Lille, 86. — Jules Hazebrouck, 58 ans, rue Dandert-Rochereau, 77.

TOURCOING-HIPPODROME PALACE

(Direction PICO. — Tél. 11.36)

Programme des 16, 17 et 18 Juillet

Quatre attractions ; TRIO SLAVA, véritables danseurs russes ; MISS FLOWER, excentrique musicale ; LES WANDAS SISTERS, les reines de la magie ; STREETH AND STREETH, l'homme impassible ; — PATHÉ-REVUE ; — LE JUIF-ERRANT (8e ép. et fin) ; — PATHÉ-JOURNAL ; — QUAND LE MASQUE TOMBE, comédie avec Fay Compton.

Lundi, soirée à 8 h. — Samedi prochain, pour la semaine de clôture de la saison, Cinéma et Music-Hall. Le samedi, en soirée, de 8 heures à minuit, et dimanche, de 4 heures à minuit, GRAND BAL PERMANENT POPULAIRE : entrée générale, 3 francs.

Ciné-Bal-Salon RUE HOUCHARD

Programme sensationnel du 16 au 21 Juillet 1927

Cette semaine, venez voir : 117 bis, GRANDE-RUE, super-production de la « National-Film », comédie dramatique en 7 parties ; — DANS L'ÉTERNELLE NUIT, grand drame en 6 parties ; — FRANC JEU, comédie dramatique d'aventures en 5 parties ; — ECLAIR-JOURNAL, avec les actualités mondiales.

SÉANCES. — Matinées : Samedi, Dimanche et Jeudi, à 3 h. ; soirées : Samedi à 8 h., Dimanche, Lundi et Jeudi à 7 h. 1/2.

BAL samedi, en soirée : dimanche, BAL PERMANENT de 3 heures à 11 heures, avec les deux meilleurs jazz de la région, l'incomparable « GIL DUF » et son trompette « PO-POL'S ».

Grand Ciné-Bal du Brun-Pain

TOURCOING

(Direction : VANNESTE et JOSSERAND)

Matinées : Dimanche et Jeudi, à 3 heures
Soirées : Samedi, Dimanche, Lundi, à 8 heures

Programme du 16 au 21 Juillet, semaine de grand gala : MON CURÉ CHEZ LES PAUVRES ; — LE SIGNAL DANS LA NUIT, grand drame d'aventures avec Hoot Gibson.

AVIS. — Vous qui aimez vous amuser, bons dimanches au grand BAL PERMANENT du Brun-Pain ; rép