GRANDS MAGASINS

SIGRAND & Cie

LILLE — 16, Rue Neuve — LILLE

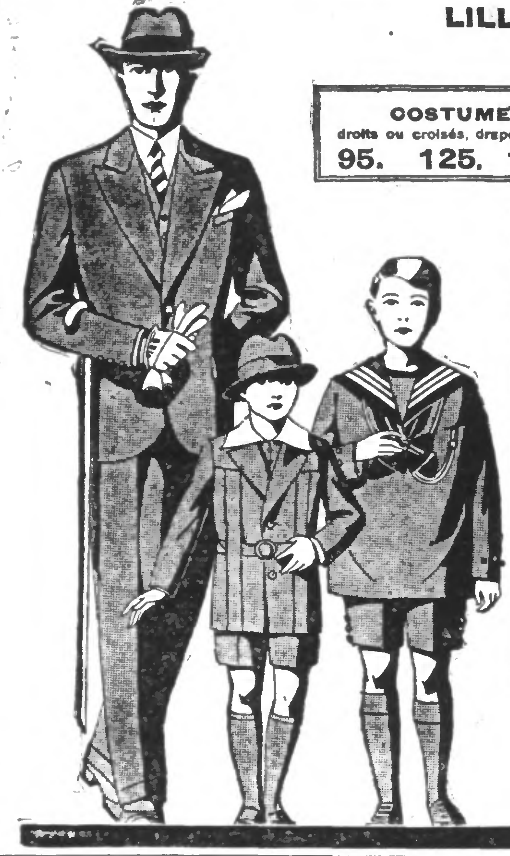

Pour Hommes

COSTUMES VESTONS	COSTUMES TOURISTES
droits ou croisés, draperies hautes nouveautés :	formes nouvelles, draperies dernières nouveautés :
95. 125. 195. à 395.	85. 125. 195. à 350.

Pour Jeunes Gens

COSTUMES VESTONS
droits ou croisés, formes modes, draperies hautes nouveautés :
85. 115. 185. à 355.

COSTUMES DE SPORT
draperies nouveautés :
79. 115. 185. à 320.

Pour Garçonnets

NORFOLKS
derniers genres, draperies hautes nouveautés :
49. 65. 95. à 175.

MARINS AMÉRICAINS
modèles nouveaux, serge marine :
49. 75. 110 à 150.

COSTUMES BABY
modèles exclusifs, tissu laine, teintes nouvelles :
49. 65. 95. à 150.

Envoi franco du Catalogue et d'Echantillons

VOIR NOS ÉTALAGES

Les Magasins sont ouverts le Dimanche jusqu'à midi

MÉNAGÈRES

VOYEZ AU

73, r. Faidherbe, Lille

NOTRE

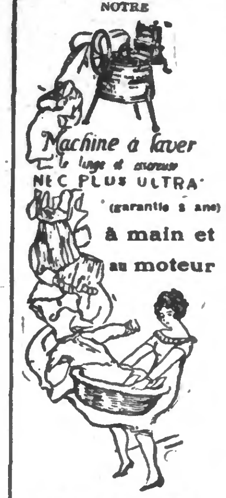

Machine à laver le linge et essoreuse NEC PLUS ULTRA (garantie 5 ans) à main et au moteur

A MAIN, depuis... 260 fr.
ESSOREUSES, depuis 80 fr.

Usine : 29, rue de Pelde, 29 Direction : 73, rue Faidherbe Tél. 28.07 LILLE Tél 28.07

Fabrique de Lingerie

Anciennement rue de Lens transférée à 100 mètres de la Gare LILLE

20, rue du Vieux-Faubourg

Vous y trouverez à emporter de suite en plus de notre grand assortiment de lingerie pour femmes les mouchoirs, serviettes, torchons, bavoirs, tabliers, chemises d'hommes, etc. à des prix très intéressants.

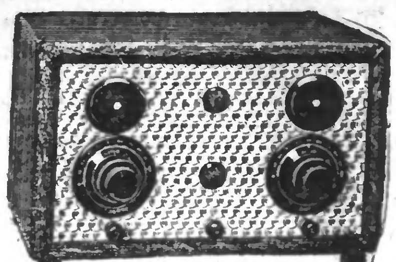

LE

SUPER-BABY

Ce récepteur de T. S. F. est un superhétérodyne **RADIO-L.L.** à 6 lampes créé et construit par le célèbre inventeur du « superhétérodyne » il fonctionne sur cadre donc aucun frais d'installation.

Toute installation de T. S. F. « **SUPER-BABY** » ne donnant pas satisfaction après un essai de 8 jours est remboursée sans discussion.

Le "Service Radio-L.L."

Ce service tout récemment créé, est unique en Europe. — Vous pouvez tout ignorer de la T. S. F. : grâce au « SERVICE RADIO-L. L. », votre poste de T. S. F. fonctionnera toujours à la perfection. — Plus de dérangements, plus d'ennuis, plus de pannes. — Demandez la brochure spéciale N° 36 au

"SERVICE RADIO-L.L."
66, rue de l'Université, PARIS

Demandez-nous les adresses de nos agents dans votre région

BANDAGES AUTOMATIQUES

Hernies-Eventrations
CHUTE D'ESTOMAC, REINS MOBILES

sont guéris par les bandages et ceintures automatiques qui suppriment le martyre des sous-cuisses et du ressort dorsal. Ces appareils relèvent la hernie ou l'éventration de bas vers le haut. Ils sont les seuls exerçant la pression de la main et par le massage continuel, réduisent et font disparaître une hernie de la grosseur d'un œuf de pigeon en **30 jours** ; d'un œuf de poule en **45 jours** ; les hernies scrotales les plus volumineuses se réduisent insensiblement jusqu'à **disparition complète** ; les éventrations volumineuses, **suites d'opérations**, les cas les plus monstrueux, voire même ... plus bas que les genoux, se réduisent de **15 millimètres par jour** (CONSTATATIONS DE LA MÉDECINE LÉGALE).

Voilà une occasion pour les gens impotents qui désespéraient de guérir. Écrivez à l'inventeur du bandage automatique, M. Alfred COUTURIER, ingénieur-bandagiste, ex-préparateur d'anatomie de l'Université, 7, rue Charles-Morren, LIÈGE (Belgique). Il vous enverra gratuitement le manuel illustré de 60 photogravures anatomiques prises sur les malades, le plus terrible réquisitoire contre les farceurs et le charlatanisme.

RÉFÉRENCES DE PERSONNES GUÉRIES M'AUTORISANT A PUBLIER LEURS NOMS :

Madame Berthe COPITET, 15, rue Henri-IV, **Epernay (Marne)**, guérie d'une chute d'organes (ptoses).

Madame GAUTHIER-BUSSON, rue de Romerie, à **Gumières (Marne)**, guérie d'une hernie.

M. Charles RIBOT, 23, rue de l'Hôtel-de-Ville, **Aulnoye (Nord)**, guéri en 3 mois d'une hernie qu'il avait depuis 30 ans.

M. Louis DEBACQ, rue du Chemin de Hem, à **Ploegsteert**, guéri d'une hernie en 4 mois.

M. Jules PEROT, rue Donce, à **Faucarmont** (Seine-Inférieure), guéri d'une hernie en 5 mois.

M. Henri CHARLES, rue du Cimetière, 26, à **Carvin** (P.-de-C.), guéri d'une hernie en 2 mois.

Madame DUBOIS, 1, ruelle Bizée, à **Valenciennes (Nord)**, guérie d'une hernie en 4 mois.

M. LACROIX Paul, à **Cartignies** (Nord), guéri d'une hernie en 5 mois.

M. MASSART Albert, 29 rue Voltaire, **Aulnoye** (Nord), guéri d'une hernie en 3 mois.

M. LOUCHEZ Joseph, à **Zudausques-lez-St-Omer** (P.-de-C.), guéri d'une hernie en 8 mois.

VISITES GRATUITES A

CAMBRAI, samedi 24 mars, **Hôtel du Cheval Gris**, rue de Lille, de 9 à 14 heures 30.
LILLE, lundi 26 mars, **Hôtel de la Paix**, rue de Paris, de 9 à 16 heures.
BÉTHUNE, mardi 27 mars, **Hôtel de la Gare** de 9 à 15 heures.
MAUBEUGE, mercredi 28 mars, **Nouvel Hôtel**, chez Maniquet, de 10 à 15 heures.
AIRE-SUR-LA-LYS, jeudi 29 mars, **Hôtel d'Angleterre**, de 10 à 15 heures.
VALENCIENNES, samedi 31 mars, **Hôtel du Phénix**, place Carpeaux, de 10 à 16 heures.
LILLE, lundi 2 avril, **Hôtel de la Paix**, rue de Paris, de 9 à 16 heures.
ARMENTIÈRES, mardi 3 avril, **Hôtel du Prophète**, de 9 à 15 heures.
DUNKERQUE, mercredi 4 avril, **Hôtel de France**, de 9 à 14 heures.
DOUAI, jeudi 5 avril, **Hôtel Terminus et des Voyageurs**, de 9 à 16 heures.
LENS, vendredi 6 avril, **Hôtel de Paris**, rue de la Gare, de 9 à 15 heures.
ARRAS, samedi 7 avril, **Hôtel de Strasbourg**, de 9 à 15 heures.
LE CATEAU, mardi 10 avril, **Hôtel du Mouton Blanc**, de 10 à 14 heures.
BOULOGNE-sur-MER, mercredi 11 avril, **Hôtel du Louvre et Terminus**, de 10 à 16 heures.
CALAIS, jeudi 12 avril, **Hôtel du Sauvage**, de 9 à 15 h. 30.
AVESNES-sur-HELPES, vendredi 13 avril, **Hôtel Terminus**, de 10 à 15 heures.
VALENCIENNES, samedi 14 avril, **Hôtel du Phénix**, place Carpeaux, de 10 à 16 heures.
ROUBAIX, dimanche 15 avril, **Hôtel de France**, de 9 à 14 heures.
LILLE, lundi 16 avril, **Hôtel de la Paix**, rue de Paris, de 9 à 16 heures.
BÉTHUNE, mardi 17 avril, **Hôtel de la Gare et des Voyageurs**, de 9 à 15 heures.
MAUBEUGE, mercredi 18 avril, **Nouvel Hôtel**, chez Maniquet, de 10 à 15 heures.
CAMBRAI, jeudi 19 avril, **Hôtel du Cheval gris**, de 9 h. 30 à 14 h. 30.
AIRE-SUR-LA-LYS, vendredi 20 avril, **Hôtel d'Angleterre**, de 9 à 15 heures.
SAINT-OMER, samedi 21 avril, **Hôtel des Voyageurs**, de 9 à 15 heures.
VALENCIENNES, samedi 28 avril, **Hôtel du Phénix**, place Carpeaux, de 9 à 16 heures.
LILLE, lundi 30 avril, **Hôtel de la Paix**, rue de Paris, de 9 à 16 heures.

A nous les Prouesses Vocales !

L'aisance parfaite et la sécurité avec laquelle la voix de l'artiste monte aux notes les plus hautes tiennent à la souplesse de ses cordes vocales. Le chanteur assure son succès en leur conservant une éternelle jeunesse par l'usage régulier de la

Pastille Sadler

qui décongestionne la gorge, assouplit les muscles du larynx, et tonifie les muqueuses, en laissant une délicieuse sensation de fraîcheur.

Aussi tous les professionnels de la voix : chanteurs, conférenciers, professeurs, acteurs, prédicateurs, se défendent contre les maux de gorge, l'enrouement et les microbes en recourant fréquemment à la Pastille SADLER

En Vente dans toutes les Pharmacies. *En Vente dans toutes les Pharmacies.*

LES PASTILLES SADLER se vendent 4 fr. 50 la boîte dans toutes les Pharmacies.

Un vrai remède de famille

ELIXIR MARCHAND

contre Faiblesse, Anémie, Maladies de l'Estomac
GUÉRISON CERTAINE, RAPIDE, DURABLE

Dépôt général **Pharmacie BEYAERT**
LILLE – 33-35, rue Faidherbe, 33-35 – **LILLE**

Méfiez-vous des Annonces Mensongères !

Alfred GÈRARD

164 ..., Avenue Philippe-Auguste PARIS (XI°)

construit des bicyclettes de précision rigoureusement garanties 5 ans sur facture

Hommes 275 fr. - Dames, 295 fr. - Courses, 325 fr.

ATTENTION ! Nous sommes des Constructeurs spécialistes et non de simples marchands de vélos. — Pièces détachées et pneus de toutes marques. — PRIX DE FABRIQUE.

CATALOGUE ILLUSTRÉ GRATUIT SUR DEMANDE

AU BON PATRIOTE

20, Rue de Paris, LILLE

Spécialisé

dans la fabrication du vêtement.

Recommandé

pour l'extrême modicité de ses prix.

Réputé

pour le choix de ses tissus.

C'est surtout la sérieuse maison de confiance qui donne satisfaction à tous

GUÉRISON

DES

MALADIES de la PEAU VICES du SANG et PLAIES

PAR

le Dépuratif Delezenne

ET

le Baume Sainte-Geneviève

remèdes dont la réputation a été saluée avec plaisir par toutes les personnes qui ont employé avec succès ces merveilleux médicaments.

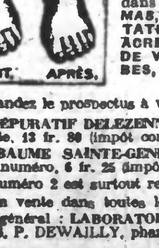

Le Dépuratif Delezenne et le Baume Sainte-Geneviève dont la réputation n'est plus à faire, n'ont cessé depuis de longues années de donner des preuves éclatantes de leur puissance curative dans les cas d'**ECZEMAS, BOUTONS, IRRITATIONS DE LA PEAU, ACRETES, ULCÈRES DE VARICES AUX JAMBES, VICES DU SANG**, etc., etc...

Demandez le prospectus à votre pharmacien.

Le DÉPURATIF DELEZENNE, pour adultes ou infantile, 13 fr. 80 (impôt compris).

Le BAUME SAINTE-GENEVIÈVE, quel que soit le numéro, 6 fr. 25 (impôt compris).

Le numéro 2 est surtout recommandé.

En vente dans toutes les pharmacies

Dépôt général : LABORATOIRE des PRODUITS DUBUS, P. DEWAILLY, pharm. à Loos-lez-Lille.

L'ÉLIXIR DUPEYROUX

est le **remède souverain** des malades qui toussent, crachent, respirent difficilement, maigrissent, dépérissent, perdent de l'appétit, transpirent la nuit avec ou sans fièvre. — Le **Dr DUPEYROUX**, 5, Square de Messine, Paris, envoie un petit flacon à domicile contre 5 fr. en mandat-carte et **gratis et franco** sur demande brochures explicatives avec attestations probantes et questionnaire pour consultations gratuites par correspondance. Consultations tous les jours non fériés de 2 h. à 3 h.

Blanchissage de linge

Il n'existe pas au monde un procédé plus simple et plus économique que celui-ci :

JUGEZ-EN

1° Ne pas savonner ni frotter le linge avant de le mettre bouillir, mais seulement le faire tremper quelques heures avec des cristaux de soude.

2° Faire ensuite bouillir 20 à 25 minutes — pas plus — avec, par 10 litres d'eau : 1 dose de Blanco, 20 grammes de savon de Marseille ou 2 cuillerées de savon mou et une poignée de cristaux.

3° Au sortir de la lessiveuse, passer du savon sur les parties qui présenteraient encore quelques traces, celle-ci disparaîtront aussitôt.

Les taches d'encre même ne résistent pas.

Recommandations importantes :

1° *Dissoudre le Blanco dans de l'eau chaude avant l'emploi.*
2° Employer le plus d'eau possible pour faire bouillir au moins les 3/4 de la lessiveuse ;
3° Tendre les fils de fer de votre lessiveuse, afin que le linge soit toujours dans l'eau.

En vente partout chez Droguistes et Epiciers

BLANCO

Fabricant **L. REYNAUD TOURCOING**

DIVORCES

successions, prompts règlements. M° G. NORY-CHAPMAN, 82, rue Faidherbe, 82, LILLE

Consultations juridiques NATURALISATIONS Facilités de paiements

MARCHANDS !!

Chemises Hom. et Fem., linge. Pantalons, vestes bleu et moleskine. Robes et Tabliers. (Prix sans concurrence. Facilités aux débutants. — DEVOCELLE, La Bassée (Nord).

TSF

36, Rue Faidherbe LILLE

Les MEILLEURS et les PLUS BEAUX POSTES

Garanties les plus sérieuses

MUNIS des TOUT DERNIERS PERFECTIONNEMENTS

Agent exclusif de la Réputée Marque GODY