Les DIMANCHES de la femme

TRANSFORMÉS — MODERNISÉS
paraissent aujourd'hui sur grand format et vous offrent
MESDAMES !
DEUX ROMANS, dont MITSI roman d'amour par DELLY
de la MODE, des TRAVAUX et OUVRAGES, des IDÉES de DÉCORATION pour votre foyer, des CONSEILS PRATIQUES.

CONCOURS DU VESTIAIRE EMBROUILLÉ

A qui ce chapeau ?... A qui ce manteau ?...

Les DIMANCHES de la femme

commencent aujourd'hui un
Grand Concours de 50.000 fr. de **Prix**
parmi lesquels DEUX TROUSSEAUX COMPLETS DE LINGE DE MAISON
Chaque numéro est INTÉGRALEMENT REMBOURSÉ par des BONS-PRIMES
(Superbes PRIMES GRATUITES aux ABONNÉES)
EN VENTE PARTOUT — Prix Exceptionnel — **25** Cent. le N°

Henri Esders

A St-Joseph, 115, Rue Montmartre. **Grande Fabrique,** 50, R de Turbigo. **Au Pont-Neuf,** 124, Rue de Rivoli. **Tour St-Jacques,** 88, Rue de Rivoli. **A St-Denis,** 19, Boulevard St-Denis. **Aux Montagnes Suisses,** 2, r. Monge
Succursales : **LYON,** 67, Rue de la République. **MARSEILLE,** 34, Rue Saint-Ferréol. **LILLE,** 12, Rue Faidherbe.

POUR DAMES

80.240. **MANTEAU** popeline laine garni broderie et découpe, coloris nouveaux, entièrement doublé broché soie .... 120.
Le même pour jeunes filles. 36 au 40. .... 110.
80.640. **MANTEAU** en armuré soie noire, petite disposition, entièrement doublé broché soie .... 79.
Le même pour jeunes filles. 36 au 40. .... 72.
80.692. **MANTEAU** en faille de soie ondée, garni nervures, entièrement doublé broché soie .... 195.
Le même pour jeunes filles. 36 au 40. .... 175.
79.655. **ROBE** genre marinière en belle popeline, veste rouge et jupe marine avec plis. Le 4 ans .... 49.
4 fr. en plus par âge.
SERVIETTES de toilette nid d'abeille *La demi-douzaine.* 9 50 et 12.
En tissu éponge. *La demi-douz.* 15. et 18.
TORCHONS de coton à carreaux. *La demi-douzaine* .... 12. et 17.50
NAPPE en damassé coton demi-blanc, encadrement rouge .... 10.
En étamine dble face, franges nouées. 16.50
TAIES d'oreiller en shirting, volant à jours 3.85
Avec motif broderie 4.50

1 7 124 66

POUR DAMES

80.871. **ROBE** en fantaisie mélangée, teinte naturelle mauve, pastel ou amande, casaquin imitation tricot .. 39.
La même pour jeunes filles. 36 au 40. 36.
80.980 **ROBE** en popeline de laine, noire, marine, prune, sable ou beige rosé, garnie nervures, jupe plissée.. 99.
78.820 **ROBE** en cretonne, belle qualité, disposition quadrillée assortie, avec jupe saumon ou bleue. 4 ans. 15.
1 fr. en plus par âge.
81.510. **ROBE** en taffetas changeant rose et gris, bleu et or, nattier et argent ou mauve et argent .... 75.
La même pour jeunes filles, 36 au 40. 69.
PULL-OVER laine et soie. 19.90 24. 29.
JUPE devant plissé tissu fant. 25. 29.
PEIGNOIR lainette imprimée.... 12.
en mousseline laineuse .... 16.
CHEMISE de jour en nansouk blanc ou couleur, garnie dentelle... 4.95
CHEMISE enveloppe........... 7.90
COMBINAISON 8.90
CHEMISE de nuit shirting garnie galon 8.50

80240 80640 79655 80692

POUR HOMMES

COMPLETS VESTONS Forme ville ou touriste en draperie fantaisie, série réclame.
75. 99. 145.
Pour jeunes gens 14 ans
65. 90. 125.
En belle draperie nouveauté
195. 245. 295.
Pour jeunes gens 14 ans
170. 210. 250.
En beau peigné dessins et coloris dernière mode .... 345. 395.

66 **VESTON plage,** dernier genre, forme croisée, doublé alpaga garni bouton. dorés, en flanelle bleu marine clair ou beige amadou .... 190. 225.
PANTALON flanelle coupe ample, ceinture haute avec passants et plis sur le devant, gousset de montre, bas relevés, poches revolver, façon Tailleur, en flanelle grise ou beige uni, ou à rayures séries spéciales. 85. 99.
en flanelle serge, toutes teintes mode 120. 140
en serge blanche . 110. 135.

— PREMIÈRE COMMUNION —
COSTUME VESTON en cheviotte bleue ou noire, veston droit avec culotte ou pantalon. 95. 120. 145.
COSTUME MARIN en serge bleue, culotte droite, col piqué .... 80. 99.
col soie .... 125.
Jolie ROBE communiante en mousseline, garnie plis et entre-deux, avec voile. 36. 44. 57.
Grand choix d'accessoires pour Communion

124. **COSTUMES** Norfolks en draperie nouveauté.
5 à 8 ans: 60. 80. 105. 130. — 9 à 14 ans: 65. 83. 110. 140.

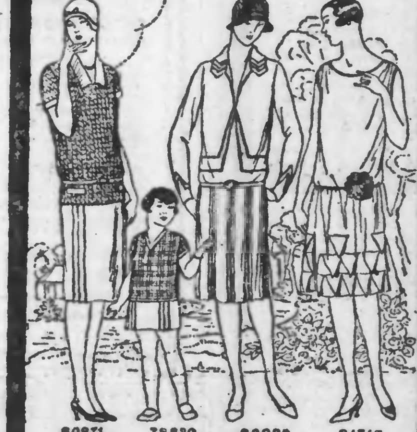

80871 78820 80980 81510

CHAPEAUX feutre souple .... 22. 30.
CASQUETTES draperie nouveauté. 8.90 10.90
CHEMISES corps uni, plastron rayé. 12.50
CHEMISES en zéphir ou percale 1 col. 19. 22.

66 *Envoi franco de notre Catalogue et d'Echantillons sur demande.*

RAYON SPÉCIAL
sur mesure
COMPLETS VESTONS
Grand choix de tissus spéciaux dernière nouveauté.
245. 295. 375. 450.

PULL-OVER, tricot fantaisie ...... 32. 50.
RICHELIEU vachette box noir ..... 69. 85.
RICHELIEU box jaune deux tons... 79. 90.

Toutes ces marchandises sont expédiées en province aux mêmes prix.

PIANOS

TOUTES LES MARQUES NEUVES et OCCASIONS
LOCATION depuis 50 francs par MOIS
VENTE, ÉCHANGE, RÉPARATION
MAISON **HURIAUX**
3, Marché aux Poissons
VALENCIENNES

MÉNAGÈRES

VOYEZ AU
73, r. Faidherbe, Lille
NOTRE

Machine à laver le linge et ... NEC PLUS ULTRA (garantie 5 ans) à main et au moteur

A MAIN, depuis... 260 fr.
ESSOREUSES, depuis 80 fr.
Usine : 29, rue de Poids, 29 — Direction : 73, rue Faidherbe — Tél 94.07 LILLE Tél 28.07

LE MOINS CHER DE LILLE
A SAINT-ELOI
75, rue Gambetta, LILLE

NOS DERNIÈRES NOUVEAUTÉS

COMPLETS Mode, toutes teintes, beaux tissus 175, 125, 95 et **75 fr.**
GABARDINE avec ou sans plis 160, 125 et **95 fr.**
Pantalons 55, 35, 22, 15 fr.
RAYON SPÉCIAL DE MESURE
Nous fabriquons nous-même. - Remboursement du Voyage

LE MEILLEUR DÉPURATIF

Pour éviter les Eruptions de BOUTONS qui se manifestent au début du printemps, **FAITES UNE CURE** avec les **PHUTOLS** N° UN de l'Abbé PANET
Uniquement composés de sucs végétaux, à l'exclusion de tout produit chimique nuisible à l'estomac, les **PHUTOLS** combattent merveilleusement les affections suivantes
Eczéma, Ulcères variqueux graves et anciens réputés incurables, Démangeaisons, Engelures, Prurigo, Impetigo, Arthritisme, Glandes, Scrofule, Urticaire-Lupus, Croûte de lait, Psoriasis Dartres Sycosis, Zona Hâle Erosions, Acné Plaies purulentes, Brûlures Herpès, Clous, Furoncles, Anthrax, Abcès, Ichtyose, Maladies du cuir chevelu, Pelade et toutes Affections de la peau dues à l'âcreté du sang.
Ces **PHUTOLS** sont préparés par le laboratoire qui prépare l'Onguent végétal de l'Abbé PANET répandu partout dans la Région du Nord et dont l'efficacité supérieure à tous les produits similaires n'est plus à démontrer.
SA VOGUE ET SON SUCCÈS LE PROUVENT
En vente dans toutes les bonnes Pharmacies, ou à défaut, envoi franco contre mandat 10 fr. pour 1 boîte adressé au
Laboratoire de l'Abbé PANET
Petite-Place 63, BLENDECQUES (Pas-de-Calais)

Offres d'Emplois

Peintres
BONS OUVRIERS sont demandés. S'adresser chez PARMENTIER, Restaurant à Corbehem (Pas-de-Calais). 42.110.

Couture
JEUNES FILLES pour aider ameublement sont demandées, 141, rue Nationale, LILLE. 42.099.

ON DEMANDE
BONS BOBINIERS ÉLECTRICIENS à la Maison BREGUET, 8, boulevard Vauban, Douai. 42.075.

OCCUPEZ VOS LOISIRS
par travaux de correspondance (pas représentation) faciles, rémunérateurs. Ecrire, avec timbre p. réponse à GODART G., comptable, 51, rue de Maubeuge, Jeumont. 35.367.

OUVRIÈRES
sont demandées. Biscuiterie, rue d'Amsterdam, à Tourcoing (près Gare des Francs). 2579.

ON DEMANDE
DES MOULEURS A LA MACHINE et un NOYAUTEUR S'adresser aux Aciéries d'Hirson, 55, rue de Lorraine à HIRSON (Aisne). 42.074.

STÉNO-DACTYLO
est demandée pour LILLE. — Ecrire N. E. H. « Réveil ». 41.952.

UN BON FORGERON et UN BON AJUSTEUR OUTILLEUR sont demandés de suite aux Ateliers de Forge et d'Estampage de Vieux-Condé (anciens Etablissements LECOCQ).

GROS GAINS CHEZ SOI
Travaux fac. à quitter empl. Ecr. L'ARTISAN, serv. n° 36 Collonges (Rhône). 9451

BONS DESSINATEURS
sont demandés aux Etablissements Marcel LEFEBVRE, à Valenciennes. 42.080.

Peintres
BONS OUVRIERS sont demandés chez ROUSSEAU, boulevard Demailly, Avion (P.-de-C.). 42.118.

ON DEMANDE
UN OUVRIER ou un DEMI-OUVRIER MARÉCHAL, nourri et logé, chez RICHEBÉ, maréchal à Hersin-Coupigny (Pas-de-Calais). 42.120.

ON DEMANDE
Bons poinçonneurs, teneurs de tas et manœuvres, Ets DENNIS, à Marly (Nord). 42.104.

FONDERIE IMPORTANTE
de petites pièces en série, demande : 1° un bon **CONTREMAITRE** actif et énergique spécialisé dans la fabrication des noyaux. — 2°) des chefs d'équipe de moulage ayant références et capables assurer production sur machines à mouler dans fonderie mécanique. Logement assuré. Ecrire Agence HAVAS, St-Etienne N° 2096, qui transmettra. 2096.

TRICOTEUSES
Fab. Bonneterie Fantaisie dem. p. l'atelier tricot., préférence courant machines Jacquard. VERMEULEN et DELANNOY, 9, place Jacquard, Lille. 35.383.

TEINTURIER - DÉGRAISSEUR
OUVRIER et 1/2 OUVRIER au courant de la partie sont demandés. Travail assuré. — MAERTEN, 75, rue de Lannoy, Roubaix. 42.129.

COURTIERS
Sérieux, demandés pour placement titres de Capitalisation très avantageux. Commissions incroyables. Ecrire au bureau du journal aux lettres E.X.V.B. 42.169.

COURTIERS-COURTIÈRES
PHOTOS sont demandés pour régions Lens et Béthune. Travail facile pouvant être fait pendant loisirs. Se présenter à M. GILLES, bureau de Tabac de la fosse 5, Loos-en-Gohelle, dimanche 13, de 8 heures à midi. 42.113.

ON DEMANDE
Chaudronniers, Tuyauteurs, Soudeurs et Chaudronniers cuivre, 46, rue Matteotti, Fives-Lille. 41.961.

CARROSSERIE
BONS COMPAGNONS PEINTRES en voitures sont demandés. Carrosserie WANAVERBECQ, 57, rue de Lille, Lambersart (Canon d'Or). 42.124.

VEILLEUSE et FILLES DE SERVICE sont demandées d'urgence. Se présenter Economat des PAVILLONS OLIVIER, 2, place B. Dorez, à Lille. 35.376.

ON DEMANDE
SERVANTE - CUISINIÈRE sérieuse et active, munie très bonnes références, 172, rue Nationale, LILLE. 42.105.

CHAUDRONNERIE en CUIVRE
BON OUVRIER et APPRENTI sont demandés 61, rue Maurice Berteaux, à Hellemmes. 35.379.

ON DEMANDE
UN BON NICKELEUR
à la Manufacture des Cycles
“ LA NORDISTE ”
36, avenue de St-Amand, à Valenciennes (Nord). 42.103.

MANŒUVRES
sont demandés à l'Usine à Gaz de Valenciennes. 42.128.

ON DEMANDE
OUVRIERS et DEMI-OUVRIERS CHAUDRONNIERS en Cuivre aux Ateliers de Construction Maurice PINGRIS, 4, rue Virginie Ghesquière, à Lille. 42.125.

PEIGNERONS
OUVRIERS PERCEURS, DRESSEURS, APPRENTIS de 13 à 14 ans, sont demandés 82, rue de la Plaine, Lille. 35.380

EBÉNISTES QUALIFIÉS
Prix affutage 4 frs

Peintres
Aff. 3.50, demandés. DARIEL, 33, rue Abbé-Desplanques, Lambersart. 42.115.

ON DEMANDE
1° De bons Monteurs en wagonnage (au courant du dessin) et Monteurs de croisements. — 2° Des Riveurs au pneumatique, Aide-Riveurs et Chauffeurs de rivets. — 3° Des demi-ouvriers Tourneurs, Raboteurs et Perceurs. Reproducteurs pour travaux de série (pour travail à 2 postes). — 4° Deux Tourneurs de profession. — Usine DECAUVILLE rue Pasteur, Marquette-lez-Lille, Cars O. R. ou Mongy. 42.116.

Peintre
BON OUVRIER demandé. — DOUEZ Henri, Esquerchin. 42.108.

COIFFEUR
On demande un **OUVRIER COIFFEUR.** S'adresser 86, rue de Lille, à Valenciennes. 42.107.

Peinture
OUVRIERS d'APPARTEMENTS sont demandés de suite. Entreprise TRUPIN, rue Gambetta, Lens. 42.417.

Etablissements Arbel Douai
demandent Tôliers planeurs, Chaudronniers en fer, Forgerons à bras sur tôles, Cisailleurs, Meuleurs, Frappeurs et Manœuvres. 15.042.

AJUSTEURS
sont demandés 12, rue Pascal, Lille-St-Maurice. 42.066.

AUGMENTEZ
vos revenus en plaçant Vins et Spiritueux d'une Maison de la place de Lille. Répondre au journal aux lettres J. L. N. 41.980.

GRATTEURS
sont demandés 94, rue de Gand, LILLE. 42.102.

GARÇON DE COURSES
On demande un **JEUNE GARÇON DE COURSES.** S'adresser 84, rue d'Arras, LILLE, le matin. 35.370.

ON DEMANDE
BONS SOUDEURS AUTOGÈNE aux Etablissements NEU, rue Fourier, 47, à Lille-Canteleu.

BONNE SERVANTE
demandée pour service de maison bourgeoise, pas de lessives ni de repassage, bien nourrie. Gages début 200 à 250 fr. suivant capacités. Ecrire aux initiales I. L. N. « Réveil ».

Représentant général pour Région du Nord
demandé par concessionnaire exclusif pour la France, premières marques bières MUNICH et DORTMUND, de réputation mondiale. Excellentes conditions. Ecrire : LA CENTRALE ECONOMIQUE, 90, rue Lafayette, Paris.

Cessions

ON RECHERCHE
Affaires sérieuses Nord et P.-de-C., Estaminets et petits Commerces à céder. Maisons à vendre. Faire offres détaillées à Office Commercial, 2 bis, rue Bapaume, Lille. 41.901.

A CÉDER
ESTAMINET près Lille, bonne vente, loyer 2 fois couvert, beau logement. 12.000 fr. dont 7.000 cpt. Bail 9 ans. Ecrire H. R. V. « Réveil ». 42.068

ESTAMINET
A CÉDER LILLE. Prendre adresse « Réveil ». 42.127.

Ventes

MAISON LIBRE
Près Usine de Fives
6 pièces, cave, cour, grenier
PRIX ; 40.000 Francs
FRAIS COMPRIS
S'adresser 64, rue de la Louvière, à Lille-St-Maurice.

TOUJOURS DISPONIBLES
MOTEURS ÉLECTRIQUES
neufs et d'occasion, toutes puissances garanties. A. BARRAT, 131, rue de Lille, Saint-André. Tél. 46. 40.281.

DÉMOLITIONS
LOOS-LEZ-LILLE
A vendre, tous les jours, de 9 à 12 h. et de 14 à 17 h. : Grandes quantités de portes, fenêtres, cloisons bois, etc., rue de la Nouvelle-Gare, Loos. Bas prix. Véritables occasions. (Tram H., arrêt rue d'Ennequin). Anciens Etablissements GRUSON et Cie. 41.974.

VENTE
au Cri du Nid
Jeunes pigeons garantis en toute confiance de première origine
Ecrire M. Prosper LIÉNARD expert colombophile, Wiers (Belgique). 40.829.

Au Acheteurs sérieux Baraquements
Achetez votre baraquement avec contrat de garantie. DE-BRUYNE, près gare, Béthune.

A VENDRE
BON ANE, HARNAIS et VOITURE. S'adr. VAN POUCK, rue 1er Mai, Vendin-le-Vieil. 49.193.

MAISON
avec couloir, 6 pièces, cave, grenier, électricité et jardin, à **VENDRE.** S'adresser : 47, rue de Liévin, à LENS. 42.106.

Onnaing
A vendre par lots **BELLE HABITATION,** Imm. us. indust. ou dépôt. S'adr. 3, r. V. Hugo, ou M. RUER, géomètre à Onnaing. 42.112.

A VENDRE
Bache 76 h. avec serpentin cuivre, 2 cuves mouilloires 35 h., générateur Meunier 60 mc., matériel V. et liq., chantiers, futs de 50 et 75 L., transmissions, poulies, robinetteries. S'adresse. 2, r. Victor Hugo, à Onnaing. 42.111.

MOTO 3 C.V. 1/2
A VENDRE, 6, rue de Maubeuge, LILLE. 42.126.

A VENDRE OU A LOUER
à LOOS, **MAISON DE CAMPAGNE,** exceptionnellement organisée pour 2 ménages, confort moderne, garage et grand jardin. Ecrire au journal aux lettres R. J. F. 42.040.

ONNAING
A VENDRE
une grande Salle de 14 mètres sur 5 m. 60, plus 3 places, un beau terrain 34 m. long sur 11 m. largeur, plein centre du village. Pour renseignements s'adresser rue Jean Jaurès, n° 405, à Thiers. 42.080.

Avis divers

MARCHANDS
FABRIQUE DE CHEMISES
POUR HOMMES
La plus belle fabrication et les meilleurs prix de la région 23 avenue Saint-Venant, Lille

COMMERÇANTS
Pour vos achats de **Bas et Chaussettes** en tous genres, adressez-vous à la Maison SADOUN Frères, 16, place de Béthune, à Lille, où vous trouverez un grand choix à des prix intéressants. Ouvert les dimanches et fêtes jusqu'à 13 heures. 41.363.

CUISINIÈRES CARRELÉES
Réclame à partir de 475 frs. FABRIQUE, 56, r. Eug. Jacquet — LILLE — 35.367.

MACHINES à TRICOTER
“ DUBIED ”
J. DE POERCK agent général
15-17, Rue de Paris LILLE
Téléphone 37-89
Comptant et Crédit
Apprentissage Gratuit
Diverses occasions par LOCATION

BEAU BARAQUEMENT
3 places, couvert pannes, à vendre. WAINGNIER A., route de Douai, Abscon. 41.996.

COMMERÇANTS
Pour vos achats en **Sweaters, Pull-Over, Echarpes** en tous genres, Articles en **Jersey soie, Bas, Chaussettes et Gants,** voyez la Maison BOUTTEN, 6, rue des Fossés, Lille. Choix et prix incomparables. 41.252.

SOIERIES
CRÊPE DE CHINE — CRÊPE SATIN — SULTANE ROYALE — DOUBLURES — TOILE DE SOIE
FOULARDS — CRAVATES
SOIERIES HORS COURS ET COUPONS
RUBANS - DENTELLES - BRODERIES
COUPONS étiquetés pour la vente à 1 fr. et 2 francs
COLLERETTES et PLISSÉS — JARRETIÈRES fantaisie
J. REYNERI FILS
LILLE — 105, rue de Paris, 105 — LILLE
La Maison ne vend pas au détail

ATTENTION ! AVANT D'ACHETER VOS CHAUSSURES Voyez en confiance les
CHAUSSURES POPULAIRES
Seul magasin de Vente Réclame pour Lille 27, rue l'Iéna, 27 Cars V et D (descendre aux 4 Chemins ou Place Verte

COUPONS EN TOUS GENRES
GROS pour la vente à 1 fr. et 2 frs. Dentelles, Rubans, Mode, 2, rue Ratisbonne, LILLE. DÉTAIL

UN PROFESSEUR
s'offre pour vous dévoiler les secrets de toutes les réussites argent, affaires, amour et santé. Ecrire pour tous renseignements, LERICQ, 5, rue de Roubaix, Lille. 35.381

EN RÉCLAME
Voitures d'enfants dep. 250 francs. — Chaises roulantes dep. 70 francs.—Nombreuses occasions. — Réparations, échanges.—GALLAND, 57, rue Pierre de Roubaix, Roubaix. 2476

BARAQUEMENTS
en tous genres Habitations 2, 3 et 4 pièces. A. CRESSON, 26, rue de l'Eglise Dorignies

L'AVENIR
Mme MARGUERITE, tous les jours et par correspondance. Pour renseignements timb. p. rép. 5, rue de Roubaix, Lille.

Fabrique VONDEWAR 226 Rue Gambetta LILLE
LAVEUSES
chêne. Garanties entièrement SANS. Très douces à tourner : 165 fr., avec moteur 465 fr. ; avec fon. 360 fr. Tordeuse extra-souple. 1601.

BARAQts-HABITtions
Pann. doub plancher, plafond, 2 pièces 800 3 pièces 1.100 BROUTIN, Achiet P.-C. I. T. 28.

SAGE-FEMME Mme DERRAY Diplômée
76 r. de Carvin, Lille. Car C Consultations Prix modérés

REVENDEURS BAS-CHAUSSETTES
en coton, simili fil, soie, laine. Stock très important, à des prix extraordinaires. Demandez notre tarif Kern frères et G. Meyse 45, rue de Tournai LILLE (à 90 mètres Gare).

BOUTEILLES Neuves Occasion
Futailles en tous genres Achat, Vente, Echange. Livraison à domicile, Lille et Banlieue Vve VANDERLACKEN, 22, rue Jeanne Maillotte. La Madeleine. — Téléphone 65. 40.559.

ENVOI GRATUIT
à toute demande du Guide de l'Eleveur, description et traitement de toutes les maladies de la volaille. Ecrire Pharmacie Regnault, 1, place du Lion-d'Or, LILLE. 40.860.

EXCEPTIONNEL !!!
800 lits seront vendus au prix de fabrique

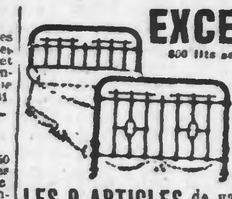

NOTEZ
1 beau lit milieu 2 personnes
1 sommier métallique 2 fils
1 matelas lainette, beau coutil
1 traversin, 2 oreillers
2 beaux draps extras, couture
1 couverture laineuse gde taille
1 couverture gde taille rayures
1 couvre-pieds, toutes teintes

LES 9 ARTICLES de valeur 950 fr. **POUR 375 fr.**
AU ROI DES CHAMPIONS 101, rue Gantois, LILLE Ent. r. Waremmes et Bd V.-Hugo
La Maison n'a aucune Succursale

FABRIQUE DE MAROQUINERIE
5 bis, rue du Palais-Rihour, 5 bis — LILLE
Portefeuilles, Porte-Monnaie, Sacs de Dames
Articles pour Primes
Vente en gros pour Forains, Bazars, Merciers, etc.

Capitaux

JE PRÊTE A TOUS
SUR MAISONS et TERRES
S. FOURNAY, Pont-de-la-Deûle

Décennales 1919-1929
repris à partir de 100 fr. à un taux très élevé.
Sexennales amortissable
Rente 6 % repris à un taux sans concurrence. Lefebvre, 11, rue Petit-Bruille-Espla... Valenciennes. 40.355

DOMMAGES DE GUERRE
Suis acheteur tous dommages provenance départements Nord Pas-de-Calais, Somme, Aisne — Réalisation régulière après jugement Tribunal. — Paiement strictement comptant. — G. DEGRYSE, 201, Bd de la Liberté, Lille. — Tél 48.63.

L'ETOILE DU FOYER
facilite à tous la construction ou l'achat de maisons payables en 10, 15, ou 20 ans, meilleures conditions. MOREL, 11, rue de Bourgogne, Lille, ou André FAVERGER, 14, avenue Jules Ferry, Cambrai. 41.562.

Musique

PIANO Elcké, salle à mang., belle chamb., lustre, foyer, etc., bas prix, r. Négrier, 5, Lille. 35.371.

ACCORDÉONISTES
Belle occasion, 2 **ACCORDÉONS** chromatiques, 1-5 rangées 1300 fr., 1-3 rangées 1100 fr. ALARD, Fosse Lambrecht, Hélesmes. 42.121.

Automobiles

PNEUS NEUFS, 1re Marque
rechoutchoutés, livrés avec garantie. Réparation pneus et chambres, stock occasion, conditions exceptionnelles. — G. DURAND, 89, rue Eugène Jacquet, MARCHÉ DE FIVES.

Dettes

M. Henri GOURRET, menuisier, 33, rue des Viviers, à Valenciennes, informe le public et ses fournisseurs qu'à dater de ce jour il ne reconnaîtra plus les dettes que pourrait contracter sa femme, née Germaine WAGUET, qui a quitté le domicile conjugal. 42.082.

M. JAKUBOWSKI Valentin, demeurant à Oignies (P.-de-C.), Cité de la Chapelle, 194, informe le public qu'à partir de ce jour il ne reconnaîtra plus les dettes que pourrait contracter sa femme, née Françoise GAWLAK. 42.101.

Mme BLARY Georges, née BOUTE Eugénie, à Gallaumines, informe le public que, contrairement aux dires de son mari, elle n'a jamais contracté de dettes et n'a pas l'intention d'en faire. 42.183.