mère de famille, et l'attention des Présidents et Délégués, est tout spécialement attirée sur la grande conférence-concert qui aura lieu le dimanche 20 mai à 10 heures, dans la salle des Fêtes de la Mairie, avec le concours de M. Degouy, Président de l'Union Départementale des Sociétés de Secours Mutuels du Nord et du Choral Laureyns.

FANFARE LES JOYEUX ACORDEONISTES DU CUL D'EFOUR. — Programme des festivités qui se dérouleront dans le populeux quartier de la rue de Tourcoing et Cul de Four, à l'occasion de l'inauguration de la fanfare des Joyeux Accordéonistes du Cul de Four, les 19, 20 et 21 mai.

Samedi 19 mai, grande retraite aux flambeaux, à 20 h. 30, rue de Tourcoing, avec le gracieux concours des Trompettes « Les Enfants du Nord » et des Accordéonistes. A l'issue du cortège, distribution de gâteaux aux enfants.

Dimanche 20, à 13 heures, grande braderie, rue de Tourcoing, coin de la rue Jacquart jusqu'à la rue de la Guinguette, organisée par un groupe de commerçants. Pendant la braderie, promenade flamande par les accordéonistes. A 5 h. 30 tirage des primes offertes aux marchands et exposants.

Lundi 21, à 17 h. 30, inauguration de la Fanfare les Accordéonistes du Cul de cœur réception des sociétés prenant part au cortège. A 3 h., cortège avec le concours de la société « L'Avenir du Crétinier », des Accordéonistes du Laboureur, les Joyeux Bigorphones du Fontenoy et la Fanfare des Accordéonistes du Cul de Four. Les habitants du quartier sont priés de pavoiser.

HARMONIE DU NOUVEAU ROUBAIX. — Café Prudent, 107, boulevard de Fourmies, tous les vendredis, à 7 h. 30, cours de solfège gratuit ; à 8 h. 30, répétition de musique.

HARMONIE DES ANCIENS SOLDATS FRANÇAIS ET ALLIÉS. — Demain soir, vendredi, à 20 heures, répétition générale obligatoire. Vote pour sortie.

GRANDE HARMONIE DE ROUBAIX. — Vendredi 18 mai, à 20 heures, répétition générale.

GRANDE FANFARE DE ROUBAIX. — Demain vendredi à 20 h. précises, dernière répétition générale pour le concert de lundi prochain à la T. S. F.

PARTI SOCIALISTE (Section Roubaisienne). — L'assemblée générale de la section aura lieu au local de la coopérative « La Paix », le vendredi 18 mai, à l'heure habituelle.

ETAT CIVIL

Naissances. — Denise Depuydt, rue Jules-Guesde, 229 ; Simone Lecomte, rue Victor-Delannoy, 10 ; Marie Deschamps, rue de Denain, 62, cour Flamencourt, 14 ; Monique D'Hesse, rue Nain, 58 ; Odette Bouzin, Grande-Rue, cour Masurelle, 15 ; Jean Derrevaux, rue Galvani, 12.

Publications. — Robert Bauwens, ingénieur chimiste, rue Pierre-de-Roubaix, 161, et Laure Dussart, employée à Tourcoing ; Lucien Billaut, négociant, rue de Blanchemaille, 180, et Louise Morès, s. p., à Mouvaux ; Jules Leduc, graisseur, à Flers-Breucq, et Albertine Duboquelle, remailleuse, rue de la Tortue, 16.

Décès. — Maria Corsellis, épouse Bury, 71 ans, rue de l'Alouette, 6 ; Désiré Gyselinck, époux Baes, 65 ans, rue de Tunis, 69 bis, cour Jénart, 3 ; Modeste Schoonsjans, 15 ans, rue de Mons, 32 ; Clémence Vermeersch, veuve De Boysere, 87 ans, rue de Blanchemaille, 37 ; Jacqueline Cael, rue de l'Omnielet, 198 bis, 3 jours.

WATTRELOS

ARRESTATION D'UNE FRAUDEUSE. — La nommée Eslinger Maria, 44 ans, peigneuse, demeurant à Wattrelos, rue Blériot, 60, a été arrêtée au pavé des Ballons, par les douaniers de la brigade du Crétinier. Elle était porteuse de 320 grammes de cigarettes et 400 grammes de tabac de provenance étrangère. La fraudeuse a été transférée à la Maison d'arrêt de Lille par les soins de la gendarmerie.

LE TROTTOIR AUX PIETONS. — Le coureur cycliste Charles Caroul, 21 ans, demeurant à Nivelles (Nord) s'est vu dresser contravention pour circulation en bicyclette sur un trottoir interdit aux cyclistes.

CERCLE HORTICOLE. — C'est dimanche prochain 20 mai, à 16 heures, salle Lambrecht Grand'Place, qu'aura lieu la réunion générale mensuelle.

La causerie sera faite par M. Pierre Roland, professeur d'horticulture à Tournai, sur les travaux de saison au jardin.

Diverses communications relatives aux concours de jardins et exposition d'été seront faites aux sociétaires. Une magnifique tombola de plantes sera tirée au profit des membres présents sur présentation de la carte 1928.

VACCINATION CONTRE LA TUBERCULOSE. — Le Comité de l'œuvre des consultations de nourrissons conseille à nouveau de faire vacciner les nouveau-nés qui sont exposés à contracter la tuberculose et même il n'y a aucun inconvénient ni danger à vacciner les nouveau-nés de parents sains. Cette vaccination offre l'avantage de les mettre à l'abri d'une infection accidentelle toujours possible.

La vaccination, pour être utile, doit être faite au plus tard le deuxième jour qui suit la naissance. Le vaccin est administré par la bouche. Son ingestion est inoffensive et ne détermine aucun trouble.

Le vaccin est délivré gratuitement à la Mairie, bureau de l'Office Social, sur le vu d'un bon délivré par un docteur ou une sage-femme.

« LES ACCORDEONISTES DU LABOUREUR » A SAINT-ANDRE. — Invités par le Comité des fêtes de cette ville, les « Accordéonistes du Laboureur » se rendront à Saint-André dimanche prochain 20 mai pour y donner un grand concert. Nul doute que, sous l'habile direction de leur chef, M. Jules Lemognier, cette brillante phalange n'obtienne un très grand succès.

Demain soir vendredi, il y aura répétition générale des morceaux qui seront exécutés dimanche au concert, après la répétition, les instructions seront données.

Dimanche à une heure très précise, réunion place de la Liberté, face au Brouteux pour prendre le Mongy.

A L'UNION CHORALE. — Aujourd'hui, à 20 h. 30, au local, café Lambrecht-Dhédenne, répétition générale extraordinaire. Présence indispensable.

PHARMACIEN DE GARDE. — Aujourd'hui jeudi, toute la journée, M. Denimal, angle des rues Carnot et du Moulin (Centre).

ETAT-CIVIL. — **Naissances** : Gilbert Deboine, rue Leuridan Roclain, 3 ; Suzanne Delchambre, sentier Delbart, 72 ; Marie Krabansky, rue Claude Bernarde, 40.

Publication de mariage : Victor Deprost, menuisier, rue de Beaulieu, 34 et Eglantine Houttekette, soigneuse, rue du Cartigny, 141, cour St-Dominique 7.

Décès : Julia Beynaert, 6 semaines, rue des Dragons 14.

Lille-Chaussures 164, r. Gambetta, LILLE, la Chaussure chic et de qualité

CROIX

ALLOCATIONS JOURNALIERES AUX RESERVISTES. — Les réservistes qui se trouvent dans les conditions requises pour procurer, à leur famille le bénéfice de l'allocation militaire, peuvent s'adresser à la Mairie (1er étage : Secrétariat) pour déposer leur demande. Les intéressés auront à produire les pièces ci-après : livret de famille, carte postale (avis de convocation du réserviste), certificats de non imposition ou extrait du rôle, certificats médicaux s'il y a lieu, certificat délivré par le patron qui occupe le réservisté, attestant que l'intéressé ne recevra pas de salaires durant l'accomplissement de sa période.

ETAT-CIVIL. — **Naissances.** — Roels François, rue des Ogiers, 185. — Michel René, rue Jules Guesde, 107.

Décès. — Barre André, 21 ans, rue Henri Carette, 10. — Fourmeau Florimond, 75 ans, rue des Ogiers, 177.

FUMÉES D'USINES. Quel progrès ! ! si en plus de l'épuration du lait et des produits lactés, on arrive à faire l'épuration de l'air de nos villes. La Cie des Yogourhis Lactella, désirant continuer son œuvre hygiénique, prie l'inventeur de la suppression des fumées d'usines de se faire connaître.

Pour vous vêtir à bon compte, adressez-vous AUX MAGASINS DE CONFECTIONS
A SAINT-ELOI
75, Rue Léon-Gambetta, LILLE
(Consultez leur annonce plus loin)

WASQUEHAL

LA FETE DES MERES DE FAMILLE ET LE 20e ANNIVERSAIRE DE L'UNION MUTUALISTE. — Quelques jours encore et la grande fête battra son plein, espérons que le temps aidera le comité organisateur afin que le succès soit complet.

Une bonne nouvelle est parvenue hier, en effet, M. Louis Wattinne, président de la Fédération des familles nombreuses, a bien voulu accepter de s'associer à cette manifestation en venant apporter à la section des familles nombreuses de Wasquehal, ses conseils éclairés sur la famille, son rôle et l'avenir de la France. Pas un ne pourra rester insensible à l'appel du comité des fêtes et nous sommes certains qu'il y aura foule dimanche prochain, à 10 heures, dans la salle des fêtes.

Le comité nous prie de porter à la connaissance de la population que l'entrée à la salle des fêtes sera gratuite et que, non seulement les hommes et jeunes gens y sont invités, mais particulièrement les dames et les jeunes filles.

Nous donnons ci-dessous un aperçu du programme. Comme on pourra s'en rendre compte rien n'a échappé pour la réussite de cette journée et nous formons des vœux pour que le succès soit complet.

Le programme complet sera mis en vente dimanche matin à l'issue de la conférence.

M. Henri Détailleur, dénué-maire, conseiller d'arrondissement, comme nous l'avons déjà annoncé, a bien voulu accepter la présidence d'honneur de cette fête qui s'annonce sous les meilleurs auspices.

A10 heures, salle des fêtes de la Mairie, conférence avec hauts parleurs par M. Louis Wattine, président de la Fédération des familles nombreuses, et de M. V. Degouy, président de l'Union départementale des sociétés de secours mutuels du Nord. Avant et après la conférence, concert par le Choral Laureyns (Entrée gratuite).

A 14 heures, aux villas ouvrières, formation et départ du cortège, composé des sociétés locales : La Fanfare, l'Harmonie « Jeune France, la Société de gymnastique « L'Espérance », les sections d'anciens combattants du Centre et du Capreau, les médaillés du travail, l'Union Sportive de Wasquehal, l'Association Sportive Wasquehalienne, l'Union mutualiste, la section des mutilés et l'Association des familles nombreuses et le « Char de la Mutualité ».

Itinéraire : rues des Villas, Pasteur, Jean-Macé, Ferrer, les Boers, Victor-Hugo, Hoche, place de la République où une gerbe sera déposée au Monument aux morts ; rues Sadi-Carnot, d'Austerlitz, place Fénelon où aura lieu la dislocation.

A 15 h. 30, au stade municipal, rue Delrue, grand lâcher de pigeons. Concerts par la Fanfare et la Jeune France. Match de football par les deux sociétés locales. Démonstrations gymniques par la Société municipale de gymnastique « L'Espérance ». Grand foire aux plaisirs avec attractions nombreuses. M. Roberty dans ses exercices de prestidigitation et d'hypnotisme. Buffets froids. Bataille de confetti. Buvettes. Fritures. Grand bal. Le prix d'entrée est de un franc donnant droit à une brillante tombola.

CONSEIL MUNICIPAL. — Le Conseil municipal assistera dimanche 20 mai à la conférence sur la Mutualité et les familles nombreuses qui aura lieu à la salle des fêtes, à 10 heures. Il assistera également au cortège qui se formera à 14 heures, aux villas ouvrières et la fête qui se déroulera au stade municipal.

UNE CHUTE GRAVE. — Occupé au montage d'une charpente à la manufacture de St-Gobain, le manœuvre Lucien Pollet, 57, rue de Marcq à Wasquehal, est tombé au cours de ce travail et dans sa chute s'est fait une entorse de la cheville droite et de la région lombaire avec contusions multiples. Il a reçu les soins urgents de M. le docteur Butin.

PROCHAINES SEANCES DE VACCINATION. — Les prochaines séances de vaccination publiques et obligatoires auront lieu dans l'ordre suivant : le jeudi 24 mai, à la Mairie, à 8 h. 30, pour les enfants jusque un an ; à 9 heures, pour les enfants de 10 à 11 ans ; à 9 h. 30, pour les personnes de 20 à 21 ans et celles non assujetties qui désirent se faire vacciner. Le même jour, à l'école maternelle du Capreau, à 10 h. 30, pour les nfants jusqu'un an ; à 11 heures, pour les enfants de 10 à 11 ans ; à 11 h. 30, pour les personnes de 20 à 21 ans et celles non assujetties qui désirent se faire vacciner.

La revision aura lieu aux mêmes lieux le jeudi 31 mai, à 8 h. 30, à la Mairie ; à 10 h. 30, à l'école maternelle du Capreau.

Les enfants et personnes convoqués qui n'assisteraient pas à ces séances, devront produire dans un délai de dix jours un certificat médical constatant leur vaccination.

POUR LES PETITS MENGAES. — A la suite d'un jeu de dés organisé chez Morand Desseyn, rue Louise-Michel, une quête faite au profit des vieillards des petits ménages a produit une somme de 23 francs qui a été versée à la Mairie. Remerciements.

Pour tous vos VÊTEMENTS adressez-vous en confiance
AU DRAPEAU BELGE
99, Rue Gambetta, LILLE
(Voir aux Annonces)

LANNOY

MUTUELLE RETRAITE DES A.C. DE LANNOY, LYS, TOUFFLERS. — La mutuelle retraite des A.C. de Lannoy, Lys, Toufflers, invite tous ses membres à assister à l'assemblée semestrielle qui aura lieu le 20 mai à 10 heures, dans la salle du siège, café de l'Hôtel de ville de Lannoy. Les sociétaires empêchés sont priés de faire adresser le montant de leur cotisation trimestrielle ou semestrielle pour cette date.

LA MUSIQUE MUNICIPALE A YPRES. — Invitée par le Conseil municipal de la ville d'Ypres pour y donner un grand concert de gala, la musique municipale de Lannoy se rendra en cette ville, dimanche prochain 20 mai. Elle y exécutera, sous la haute direction de son chef, M. Paul Mercier, prix du Conservatoire de Paris, le programme suivant :

1. Marche Tintamarresque (Popy) ; 2. Cortège Héroïque (H. Fernand) ; 3. Fantaisie sur la Glaneuse (Fondrain) ; 4. Poppies, fantaisie japonaise (Heil Morel) ; 5. Thétis, ouverture (J. Watelle) ; 6. Diane, fantaisie polka pour piston, soliste M. Gustave Duponchelle ; 7. La Madriparisienne, grande valse (H. Tellan) ; 8. Les grands moulins (E. Massio).

Le départ des autocars se fera au siège de la société à 8 heures précises.

Ostende-Mariakerke-Bains
Grand Hôtel Monopole, Digue de Mer 150 lits. Nouveau Propriétaire. Ouverture à la Pentecôte. Arrangements en pension très modérés

LYS

MEILLEUR OUVRIER DE FRANCE. — Au concours des meilleurs ouvriers de France, M. Hector Tiberghien, demeurant à Lys, rue de Leers, a obtenu la médaille d'argent, spécialité menuiserie. M. H. Tiberghien est né à Roubaix le 8 mai 1899. Toutes nos félicitations à cet excellent ouvrier.

COMITE DES FETES DE QUARTIER DU FRESNOY. — C'est le dimanche 17 juin qu'aura lieu les festivités dans ce quartier, aussi la Commission n'a rien négligé pour donner satisfaction à tous. La fête commencera le samedi par un concours de pigeons sur Douai avec 200 francs d'honneur et excellence et nombreuses séries. Le soir, grande retraite aux flambeaux et distribution de gâteaux aux enfants ; le dimanche, concours de pinsons, jeu de boule à la platine et concours de ballon. De plus il sera fait un grand carrousel attelé international doté de 500 francs de prix. Le soir, à partir de 8 heures, grand bal. Le lundi soir, courses aux sacs à la valise et à brouettes.

Nul doute que si le beau temps se met de la partie il y aura foule.

La Commission a dédié de passer chez tous les habitants du quartier pour recueillir les souscriptions que les personnes généreuses veuillent bien leur remettre de façon à pouvoir mener à bonne fin leur projet. Le concours des deux sociétés de musique locales est assuré.

AUX AMATEURS DE CARROUSEL MONTÉ. — Lys rappelle qu'il reprendra cette année son carrousel annuel qui aura lieu le dimanche 5 juillet dans l'enclos de M. Henri Delescluse au Fresnoy. Ce carrousel doté de 1.000 francs de prix est organisé au profit des œuvres de bienfaisance.

LES BONNES INITIATIVES

Un établissement de bains-douches à Flers-Breucq

Il ne faudrait pas croire, ce serait une erreur et une injustice, que les grandes villes, seules, sont susceptibles de marcher au rythme du progrès. Sans doute, elles disposent de plus de moyens, mais par les exemples que nous en avons donné : eaux potables et vieux ménages à Wattrelos ; service d'incendie à Leers ; eau potale, salle des fêtes à Lys-lez-Lannoy ; service d'incendie et grands travaux de voirie à Croix, nous avons mis en relief une particulière activité des municipalités voisines des grandes villes de Roubaix et de Tourcoing.

Une véritable émulation, orientée vers le bien public, anime les Maires des communes si vivantes qui gravitent autour des villes sœurs. Il n'est pas niable que ce voisinage n'exerce, par l'exemple qu'il permet, la meilleure influence et la plus féconde.

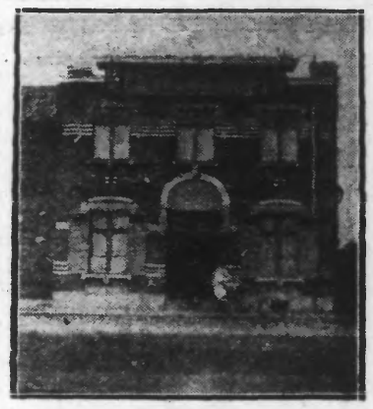

L'ETABLISSEMENT DE BAINS-DOUCHES

Ainsi, la petite et si agréable commune de Flers-Breucq, que dirige avec autorité M. Dequenne, est-elle en complet aménagement.

Nous ne parlons pas du grand projet, lié à la désaffectation du fort déclassé de Bapaume, et qui permettrait un essor particulièrement favorable à Flers-Breucq, mais de quelques réalisations qui sont de nature à prouver combien le rôle d'administrateur est pris au sérieux par certains maires.

Voyez l'avenue accédant à l'église de Flers, monument d'un certain caractère. Elle a été repavée. Elle est plantée de jeunes arbres, pleins de promesses. Les abords de l'église, qui étaient détestables, un vrai cloaque, ont été améliorés. On a égalisé le terrain, on l'a recouvert d'une couche d'escarbilles. Des pierres de bordure limitent les trottoirs. L'écoulement des eaux est assuré.

Et cela avec rien de dépense. Avec des matériaux de rebut des grandes cités, M. Dequenne améliore la voirie de sa commune.

DES BAINS-DOUCHES

Depuis le 3 décembre dernier, la ville de Flers-Breucq possède un établissement de bains-douches. Il est situé aux environs de l'église. Il est ouvert le samedi matin, de 8 heures à 20 heures, le dimanche matin jusqu'à 1 heure.

Bâti en 1914, il fut complètement abandonné pendant la guerre, dont il sortit très délabré.

La Municipalité de l'époque avait obtenu, en 1913, une subvention sur le produit des jeux, destinée à couvrir une partie des frais. Mais la construction demeura inachevée et elle se dégrada.

Elle aurait probablement menacé ruine si M. Dequenne n'avait, dès le début de sa magistrature, décidé de reprendre les travaux. Il entreprit des démarches qui aboutirent à une subvention de 33.000 francs sur les produits des jeux. Et Flers-Breucq a, enfin, des bains-douches.

Nous les avons visités. Ils sont infiniment clairs, propres, pratiques. Les murs sont en carrelage blanc ; les angles arrondis, réalisent le dernier mot de l'hygiène.

Il y a neuf cabines individuelles, munies d'un porte-manteau, d'un siège, d'un porte-savon. Il y a, aussi, deux cabines spéciales pour bains, avec baignoire et accessoires.

Le prix de la douche est modique : 1 franc et 0 fr. 25 pour le linge. Celui du bain 1 fr. 50 et 0 fr. 25 pour le linge.

L'établissement est très fréquenté, car il correspond au besoin d'hygiène qui se manifeste de plus en plus chez les travailleurs. Il fait partie du programme d'éducation physique et morale que poursuivent, inlassablement, les amis des humbles.

DE BEUKELAER
Ses chocolats D. S. fins
Ses biscuits délicieux
Ses gâteaux en paquets

HEM

RESERVISTES DE LA CLASSE 1922. — Il est rappelé aux familles des réservistes de la classe 1922 convoqués pour accomplir une période d'instruction militaire en 1928 et qui sollicitent le bénéfice de l'allocation journalière, qu'elles ont intérêt à déposer sans retard leurs demandes à la mairie.

Ces demandes doivent être accompagnées des pièces suivantes : Carte-avis de convocation ; certificat du percepteur ; certificat médicaux, s'il y a lieu ; certificat de salaire délivré par le patron. Ce certificat devra indiquer que l'intéressé ne recevra pas de salaire durant l'accomplissement de sa période.

Arthritiques
obèses, rhumatisants obtiennent un soulagement rapide par l'évacuation des toxines de l'organisme en prenant tous les 2 ou 3 jours un Grain de Vals avant le repas du soir.

TOUFFLERS

CONSULTATION DE NOURRISSONS. — En raison de la fête de l'Ascension, la consultation des nourrissons qui devait avoir lieu ce jour est supprimée.

POMMADE ULTIMA
Guérison radicale de tous ULCÈRES VARIQUEUX BOUTONS, DARTRES et ECZÉMA LES PLUS REBELLES
Le pot 8f50 dans toutes les pharmacies
Dép. Gén. : Phie BURY, 47, R. St Sauveur, LILLE

BAISIEUX

ARRESTATION D'UN INSOUMIS. — La gendarmerie de Lannoy a mis en état d'arrestation dans l'usine où il travaillait, Gaston Lecocq, 26 ans, insoumis de la classe 1924, pour être mis à la disposition de l'autorité militaire.

IMPRIMERIE COMMERCIALE
« LA PRESSE POPULAIRE »
166 bis Rue de Paris - LILLE
IMPRIMÉS EN TOUS GENRES
LETTRES DE MARIAGE
AVIS DE NAISSANCES
LETTRES MORTUAIRES

Tourcoing

BUREAUX : Place de l'Hotel-de-Ville (Téléphone 9-85)
DÉPOT DE VENTE : 50, Rue Motte (En face du Conditionnement)

MOTOCYCLISTE EN COLLISION AVEC UNE AUTOMOBILE

Mercredi, vers 9 heures 15, de nombreux automobilistes et motocyclistes revenaient d'un pèlerinage à la Chapelle de la Marlière. L'un d'eux, un motocycliste, M. Louis Ovigneur, âgé de 22 ans, étudiant à l'Institut Technique de Roubaix, en résidence 18, rue de Soubise, même ville, faisant partie des pèlerins et passant rue Achille-Testelin, alla se jeter, à l'angle de la Chaussée Curie, sur l'avant de l'automobile de M. Robert Marchand, 23 ans, voyageur de commerce, demeurant à Bois-Colombes, 11, rue des Cailloux, laquelle venait de la direction de la gare aux marchandises et traversait la chaussée se dirigeant vers le Pont de Neuville.

L'infortuné motocycliste fut renversé sur le côté de la chaussée. L'automobiliste stoppa presque aussitôt et, avec l'aide de témoins, releva le blessé. Celui-ci fut transporté dans une maison voisine, où M. le docteur Destombes vint lui donner des soins et constata une fracture de la jambe gauche avec plaies contuses de l'arcade sourcilière gauche. Le blessé se plaignant en outre de douleurs internes, fut dirigé d'urgence à la clinique du docteur Gabert.

M. Gabillaud, commissaire de police du 3e arrondissement, se rendit sur les lieux et procéda à une enquête.

Reins, Vessie, Voies urinaires
Douleurs d'urines, avant, pendant ou après sanguinolantes troubles, à mauvaises odeurs, purulentes, Coliques, Néphrétiques, Pierre, Gravelle. Soulagement garanti ou argent remboursé. Herboristerie Bonte, 315, r. Bl.-Seau, Tourcoing.

GRAVE ACCIDENT DANS UN CHANTIER

Dans un chantier en construction, rue d'Hondschoote et pour le compte de M. Louis Duquesne, camionneur, rue du Clinquet, 310, un camionneur, Louis Duquesne, 60 ans, demeurant rue du Clinquet, 310, a été victime d'un grave accident.

Les monteurs des Ateliers de Roubaix-Tourcoing étaient occupés à décharger une poutre de fer amené par le camion conduit par M. Louis Luquesne. Ce dernier avait posé un rouleau de fer contre la roue de son camion pour la protéger, lors du jet de la poutre. Ce rouleau étant tombé par suite de l'ébranlement du camion lors de la manœuvre de la poutre, un monteur en ayant averti le camionneur, celui-ci s'est approché du camion pour remettre le rouleau en place. Au même moment, la poutre de fer basculant lui tomba sur le pied droit. L'accident a produit le broiement du métatarse du pied droit nécessitant l'amputation de l'avant-pied.

Deux mois de repos avec incapacité permanente partielle.

Photographie Ephraïm 23, Rue Nationale TOURCOING
TRAVAUX D'ART ET INDUSTRIELS

ACCIDENTS DE TRAVAIL

Chez Dupont et Desbouvries, triage de laines, rue du Blanc-Seau, 20, un ouvrier cardeur, Rogghe Henri, 24 ans, rue du Point-Central a eu l'annulaire droit broyé : 1 mois de repos.

Dans la cour de la Petite Vitesse en gare de Tourcoing, pour le compte de Lantoin et Paris, un homme de peine, Noppe Alexis, 51 ans, demeurant rue du Clinquet, 63. Plaie du front, de la face interne de la joue droite et contusions multiples : 20 jours de repos.

Chez Caulliez-Delaoutre, filateurs, rue du Dragon, une contremaîne, Benoit Flore, 63 ans, demeurant rue d'Avesnes, 52. Plaie de la cornée de l'œil gauche : 20 jours de repos.

A la Société de filature du Collecteur, une bacleuse, Varasse Jeanne, 14 ans, rue de la Tête d'Orme, 142, à Mouscron. Plaies par ratissage des médius et annulaire gauches : 6

CONCERT PUBLIC

Dimanche 20 mai, à midi, l'Harmonie du Blanc-Seau, sous la direction de M. A. Guillaume, donnera, square de l'Hôtel de Ville, un concert public dont ci-après le programme :

1. Le Triomphateur, allegro (A. Delbecq) ; 2. Ouverture de concert (O. Maye) ; 3. Marville, polka pour piston, soliste, A. Leroux (G. Meister) ; 4. Le Comte de Luxembourg, fantaisie (Franz Lehar) ; 5. Valse frivole (Monnereau) ; 6. Carmanilla, fantaisie-ballet (Ch. Eustace).

DÉMÉNAGEMENTS. — Wagons, Autos capitonnés, Garde-Meubles. — H. DAEL, Vidanges, rue Nationale, 19, TOURCOING. — Tél. 74.

L'HARMONIE MUNICIPALE A BONDUES

Dimanche prochain 20 mai, l'Harmonie Municipale de Tourcoing se rendra à Bondues.

Après réception à la Mairie par l'Administration Municipale, elle donnera à 16 h. 30, sous la direction de son distingué chef, M. Lucien Niverd, directeur du Conservatoire National de Musique, un brillant concert.

CAISSE D'EPARGNE

Du 9 au 15 mai 1928, il a été effectué 1.198 versements s'élevant à 1.497.912 francs, contre 359 remboursements se montant à 935.058 fr. 29.

Aujourd'hui jeudi 17 mai, la caisse sera fermée.

Voulez-vous gagner du temps et être servi vivement ?
FAITES VOTRE CUISINE
Au Gaz

FEDERATION AMICALE DES ANCIENS COMBATTANTS DE TOURCOING ET SES CANTONS

GROUPE DU BRUN-PAIN. — A l'occasion du carroussel organisé par les fermiers le jeudi de l'Ascension, un grand concours de tir à la carabine doté de 200 francs de prix aura lieu « Café Verriest », 220, rue du Brun-Pain. Le Stand sera ouvert à tous les amateurs de 9 heures du matin à 6 heures du soir.

GROUPE DES QUARTIERS DU SACRE-CŒUR. — La Commission du Groupe organise pour les adhérents et leur famille le dimanche 8 juillet, une excursion au auto-car à Coxyde-Bains (Belgique). Le coût du voyage dîner compris sera de 30 francs pour les grandes personnes et de 25 pour les enfants de 4 à 12 ans. On peut dès à présent s'inscrire au siège, 70, rue de Calais.

GROUPE DES PHALEMPINS. — Dimanche dernier eut lieu l'assemblée générale du Groupe, sous la présidence du lieutenant Blondeau, entouré des membres de la Commission. En ouvrant la séance, le Président rendit compte de la réunion du lundi précédent, cette réunion était organisée pour toutes les familles des sociétaires, la salle du jeu d'arc était trop petite pour contenir les 7 à 800 personnes venues passer une bonne soirée et tous les membres ont demandé de renouveler pour l'hiver prochain ces séances récréatives qui font plaisir aux mamans comme aux enfants. Il remercia tous les camarades et amis du Groupe qui se sont dévoués à procurer une si bonne soirée.

CONCOURS DE TIR. — M. Ch. Declercq donne le programme du concours de tir de la Fédération et engage tous les membres à participer à ce concours doté de nombreux prix.

Le Vice-Président Jean Hus invite également l'équipe de tir du Groupe à participer au concours de tir de Roubaix le dimanche 10 juin au matin.

Une excursion est organisée cette année pour le dimanche 8 juillet à Cassel, inauguration de la statue du Maréchal Foch. Les membres qui désirent participer à cette sortie peuvent dès maintenant s'inscrire au siège.

LOOS-LEZ-LILLE. — Tous les bouleurs du Groupe qui désirent participer à la sortie que le Groupe fait le deuxième dimanche de juin (10 juin) sont priés de se faire inscrire. Une belle partie de boules aura lieu contre les camarades de Loos, départ en auto. Coût du voyage, 5 francs.

MUTUELLE-RETRAITE. — Le Président présenta aux membres le camarade J. Gérard qui a bien voulu ce matin, venir faire une causerie sur la Mutuelle-Retraite. M. Gérard entrant de suite dans son sujet, montra aux camarades le fonctionnement, les avantages de cette Mutuelle réservée uniquement aux Combattants et aux veuves de guerre. Il fit un pressant appel pour que ces derniers s'inscrivent au plus tôt et profitent des nombreux avantages qu'ils peuvent en retirer.

Le Président remercia M. Gérard de son intéressante causerie et fit part à l'assemblée qu'une somme de mille francs serait allouée aux cent premiers membres du Groupe inscrits à la Mutuelle-Retraite. Ceux qui désireraient avoir de plus amples renseignements peuvent s'adresser à M. Pierre Maes et Ch. Declercq, délégués du Groupe à la Mutuelle-Retraite.

ESTOMAC
Si vous avez une digestion difficile, ballonnements, aigreurs vomissements, douleurs dans le creux de l'estomac et dans le bas des côtés, points dans le dos et sous le sein gauche, coliques, syncopes, vertiges, rêves et cauchemars, sommeil agité, constipation, manque d'appétit, nous garantissons le soulagement.
Herboristerie BONTE, 315, r. du Blanc-Seau, TOURCOING (fermée dimanches et fêtes à 1 h.)

MEDECINS DE GARDE

Aujourd'hui jeudi 17 mai : MM. Défossez, 108, rue de la Cloche ; Dujardin, 17, place de la Victoire.

PHARMACIENS DE GARDE

MM. Plancke, place Sébastopol ; Rasse, 59, rue de la Croix-Rouge.

Sociétés et comités

SECTION TOURQUENNOISE DU NORD-TOURISTE. — Excursion du dimanche 20 mai, au Tir à Locques. :

Départ, 7 heures, de la place ébastopol (café J. Delannoy). Itinéraire : Roubaix (rendez-vous au Contour Saint-Martin, avec la Section roubaisienne, à 7 h. 30, Hem, Hempempont, Annappes (Tir à Locques).

Retour, 10 h. 30. Itinéraire : Willems (visite des Sources), Lannoy, Roubaix.

Capitaines de route : H. Tiberghien, A. Delersnyder, J. Kerkens, J. Delannoy.

HARMONIE DU BLANC-SEAU. — A l'issue du concert public qui sera donné sur la place du Blanc-Seau, aujourd'hui jeudi, à 11 h. 30, par l'Harmonie du Blanc-Seau, cette société se rendra en corps à son siège, Groupe Municipal, rue de Mouvaux, pour y recevoir le nouveau drapeau qui lui est offert par un de ses membres bienfaiteurs.

Cette imposante cérémonie, à laquelle assisteront les conseillers municipaux du quartier, se déroulera toutefois sur la demande du donateur, dans la plus grande simplicité.

Elle aura lieu sur le perron de l'ancien château Scott et un vin d'honeur sera servi dans le Salon du rez-de-chaussée.

Bien que dépourvue de tout apparat, cette belle cérémonie attirera, à n'en pas douter, la population du quartier et les nombreux amis de l'Harmonie du Blanc-Seau.

PARTI SOCIALISTE DE TOURCOING. — Vendredi 18 mai à 19 heures, assemblée générale de la section au siège. Congrès Fédéral du 20. — Le secrétaire : J. Vanhoutte.

SOLIDARITE REPUBLICAINE, LAIQUE ET SOCIALE DE TOURCOING. — Nous avons annoncé hier le décès de Mme Henri Loridant, née Duterte Virginie.

Le corps sera ramené vendredi 18 mai à Tourcoing et sera inhumé dans le caveau de la famille Loridant, au cimetière du Blanc-Seau.

Assemblée face au cimetière du Blanc-Seau vendredi à 2 h. 15. Pour tous les membres de la Solidarité Républicaine, laïque et sociale, ainsi que pour les nombreux amis de la famille Loridant-Duterte. — Le Comité.

ETAT CIVIL

Naissances. — Jacques Dewaele, rue Gustave-Scalbert, ; Irène Kibbe, rue de la Marlière, 89.

Publication. — Lucien Delannoy, tisserand, rue hevreul, 67, et Clara Van Coppenolle, servante, rue Brun-Pain, 152.

RUE HOUCHARD
CINÉ-BAL
Jeudi 17 Mai (Ascension
Changement complet de programme
LORD JIM
Grande production dramatique avec PERCY MARMONT, en 7 parties
HAROLD LLOYD dans
VIVE LE SPORT
Grand film comique, une heure de fou-rire
UN FILM COMIQUE
en 2 parties
— JEUDI —
de 3 heures à 11 heures
BALS PERMANENTS
2 orchestres Jazz-Band
Les meilleurs de la région

AU FRESNOY
Jeudi 17 Mai (Ascension)
Séance permanente de 15 heures à 23 heures
PROGRAMME SENSATIONNEL
Skating :: Cinéma :: Dancing :: Attraction
Reprise des grands films : L'HOMME A L'HISPANO et LA BONNE DU COLONEL, avec Sidney CHAPLIN ; les ACTUALITÉS du monde entier.
—: Attraction :—
Le populaire chanteur comique VERCRUYS.
Tennis ouvert tous les jours.

PONT DES PIATS
9, Rue du Ch.-Bayard, TOURCOING
Pour les Fêtes de l'Ascension
MERCREDI 16 et JEUDI 17 Mai
Changement complet
:: du Programme ::
Harold Lloyd dans
VIVE LE SPORT
encore un super comique 8 part.
Shirley Masson et Noah Beerry dans
LORD JIM
grand drame des plus émouvants 7 parties
Un comique en 2 parties
PARAMOUNT-JOURNAL
JEUDI 17 MAI
Bal Permanent
comme le Dimanche
2 Orchestres — 2 Jazz-Band
le dancing le plus gai de la région

TOURCOING-HIPPODROME-PALACE
Direction PICO — Téléph. 11-38
Aujourd'hui jeudi, à l'occasion de l'Ascension, matinée et soirée, avec un programme inédit et de tout premier ordre : Pathé-Revue ; LA DUCHESSE DES FOLIES-BERGERES, avec Dolly DAVYS et André ROANNE ; LUPINO FERME TON PIANO, film comique en deux parties ; LE MAITRE DU BORD, super-film. Location de 10 heures à 12 h. 1/2.

CINE-BAL
— du —
BRUN-PAIN
19, Rue des Champs. — Tél. 11-90
JEUDI, matinée à 3 heures
Soirée à 8 heures
RÉHABILITÉE
Grand drame
L'EMBRASEMENT
Film d'aventures
Malec chez les Fantômes
JEUDI à 3 heures
GRAND BAL PERMANENT
Deux super orchestres-jazz

HALLUIN

AUJOURD'HUI, FETE DE L'ASCENSION

Pharmacien de service. — M. Emile