Roubaix

BUREAUX : 45, Rue de la Gare (Téléph. 9-51). — DEPOT DE VENTE : 78, Grande Rue.

Exposition Artisanale Roubaisienne

C'est du 5 au 17 septembre 1928 que le Groupement Artisanal de Roubaix et ses environs organise, sous le haut patronage de M. le Préfet du Nord ; M. le Maire de Roubaix ; MM. les Maires de Croix, Wasquehal, Wattrelos, Lannoy et les environs ; Les Amis de Roubaix ; La Presse et le Comité d'honneur formé de personnalités de la région, sous la présidence effective de M. Fernand Motte, président d'honneur du Groupement, et de M. Albert Sonneville, une exposition qui révèlera au grand public, aux pouvoirs officiels et aux artisans eux-mêmes les ressources inestimables, inconnues ou méconnues que représentent les aptitudes diverses des ouvriers d'art.

Tous les artisans figureront à l'exposition. Ils y feront la démonstration de leur ingéniosité, de leur esprit d'adaptation aux besoins, de leur souci d'associer l'utile à l'agréable et d'ajouter aux produits réclamés par la clientèle une recommandation de beauté esthétique.

Tous les adhérents feront la preuve de leur savoir-faire, affirmeront leur maîtrise, feront autour d'eux la propagande nécessaire pour grossir les effectifs et en même temps le nombre des œuvres exposées.

Roubaix, aux multiples activités, aux initiatives toujours renouvelées doit voir dans notre Exposition une occasion d'affirmer son talent créateur et réalisateur. Les artisans sont l'âme, ils auront à cœur d'illustrer dans une vaste leçon de chose la valeur et la variété de leur compétence en même temps que l'entretien de leur esprit de solidarité.

Bock Meyerbeer TRIPLE..... ...BRUNE de LUXE

ACCIDENTS DU TRAVAIL

A la Manufacture de velours, Motte-Bossut, M. Manteau Norbert, 19 ans, apprêteur, 40, rue Guillaume-Charlier ; Tournai, s'est fait une entorse au pied droit en tombant dans l'escalier (15 jours) ; à la Société Générale d'Entreprises, rue des Villas Ouvrières à Wasquehal, M. Louis Segard, 62 ans, manœuvre, 26, rue de l'Ermitage, à Roubaix, a fait une chute sur les genoux en roulant une brouette (15 jours) ; à la Fonderie Renard, rue d'Alger, M. Louis Delforge, 17 ans, mouleur, rue Jean-Jaurès, à Wasquehal, a reçu des éclaboussures de fonte, sur le pied. Brûlures superficielles (12 jours) ; à la Société des Engrais Lepoutre Laurent, M. Jules Roudelaere, 22 ans, homme de peine, 80, rue de Wattrelos, à Leers, a reçu une balle sur le pied en déchargeant un camion. Entorse du cou-de-pied droit (12 jours) ; à la Filature Etienne Motte, rue d'Alger, M. Julien Van den Abeele, 41 ans, rattacheur, 102, rue Decrème, a heurté de la cheville droite contre la bascule du rendeur. Entorse à la cheville droite (12 jours) ; à la Retorderie Alphonse Mellez, rue Turgot, à Roubaix, Mme Eugénie Delory, 38 ans, dévideuse, 133, rue de l'Ommelet, a heurté en tombant contre le métier. Entorse de l'articulation claviculaire gauche (20 jours) ; au Comptoir Frigorifique Lebossé, M. Valère Degraeve, 24 ans, garçon boucher, 28, rue Pierre-Motte, à Roubaix, a fait une chute de vélo. Plaie du genou gauche (15 jours).

HERNIES de toutes natures
Soulagement garanti par les plantes ou argent remboursé. Herboristerie BONTE, 315, rue du Blanc-Seau, Tourcoing.

CONCOURS DE BALLONNETS

Quel est l'enfant qui pour 50 centimes ne voudra pas courir la chance de gagner, dimanche prochain, la prime de 500 francs offerte au ballon ayant effectué le plus long parcours. Les cartes postales destinées à être attachées aux dits ballonnets seront distribuées quelques jours à l'avance dans toutes les écoles de la ville, pour permettre aux enfants d'y inscrire leur nom et leur adresse.

Indépendamment de l'attrait de la prime importante qui y est affectée ce concours présentera un intérêt particulier, en raison du choix des pensées figurant sur les cartes postales et prises parmi les plus belles qui aient été écrites à la gloire de la Mère.

Le gonflement des ballonnets se fera dans la salle des ventes de la Bourse de Commerce Grand'Place, obligeamment mise à la disposition du Comité par la Chambre de Commerce. Des camionnettes se chargeront d'en approvisionner le Square Pierre Catteau, le stade Amédée Prouvost, le Parc Barbieux à l'heure des manifestations inscrites au programme pour chacun de ces emplacements.

Les Comités de quartier ou des localités voisines qui le désireraient, pourront également être ravitaillées en ballons par ce centre de la Grand'Place, à condition qu'ils fassent connaître pour samedi matin au plus tard, au siège du comité organisateur, 2, rue de la Gare, le nombre de ballons et de cartes postales dont ils auraient besoin, ainsi que l'heure à laquelle la livraison devra en être faite. Le Comité s'efforcera de leur donner satisfaction dans la plus large mesure.

Balances et Bascules
Morival
4, 6, Rue du Priez. Lille.

A LA SOCIÉTÉ DE SECOURS MUTUELS « L'EMPLOYÉ »

Le Conseil d'administration s'est réuni dimanche, à 15 h. 15, sous la présidence de M. Alphonse Delescluse, vice-président.

Le Président annonça la mort de Mme Paul Vandenberge, née Céline Chéron, décédée à l'âge de 27 ans. Le trésorier a versé l'indemnité de 1.000 francs à la famille, en exprimant les condoléances de la Société. Une naissance pour le mois de mai. Cinq dossiers maladie sont homologués. Deux chômeurs toucheront l'indemnité de 250 francs pour le mois de mai.

Le président donna lecture d'une lettre de Mme Charles Preux, de Wasquehal, remerciant la Société et tous les souscripteurs qui ont bien voulu l'aider dans son malheur, la somme remise au député-maire de Wasquehal étant de 1.030 fr. 40.

Sont délégués au Congrès de Saint-Omer, le 1er juillet : MM. Charles Deboosère, Alphonse Delescluse et Elie Flahaut.

Sont désignés pour la recette du 3 juin au siège, Brasserie du Gymnase, 8, rue du Grand Chemin : MM. Henri Bossut, Louis Longuespe, Désiré Tiberghien, Edgar Petit, Elie Flahaut et Jules Ferlin.

RHUMATISMES
Arthrite, Sciatique, Lumbago, Goutte. Soulagement garanti ou argent remboursé. Herboristerie BONTE, 315, rue du Blanc-Seau, Tourcoing.

Sociétés et comités

AMICALE PIERRE DE ROUBAIX. — Dimanche 3 juin, à 10 heures 30, dans une des salles de l'Ecole, réunion du Comité directeur de l'Amicale.

AMICALE DU BOULEVARD D'HALLUIN. — Vendredi 1er juin, à 19 heures précises, réunion à l'école d'elle commission administrative.

PHELINES DES HOSPICES DE ROUBAIX. — DIHARMONIE DU NOUVEAU ROUBAIX. — Café gredis à 7 h. 30, cours de solfège gratuit, à 8 h. 30 répétition musique.

ARTISANS DE ROUBAIX ET SES CANTONS. — Les membres du Comité (groupe artisanal de Roubaix) n'ont pas oublié qu'avant d'être artisans ils furent apprentis et compagnons. Aussi, à l'occasion de la Foire-Exposition Artisanale, et pour encourager et récompenser ceux qui les assistent journellement, ils ont prévu des concours entre apprentis et entre compagnons d'artisans.

En conséquence, vous êtes instamment priés de favoriser cette initiative et de faire inscrire vos apprentis et ouvriers au Groupe Artisanal de Roubaix, 6, rue du Grand Chemin.

RADIO-ROUBAIX. — Ce soir vendredi 1er juin, à 20 heures, causerie sur la fabrication, la constitution et montage des organes d'une lampe de T.S.F.

Cette causerie sera présentée par des projections lumineuses de vues documentaires montrant les diverses phases de la fabrication et des essais des lampes.

Tous les amateurs sont cordialement invités à cette séance dont il est à peine nécessaire de souligner l'intérêt. Rappelons que les causeries techniques de Radio-Roubaix se font dans la salle de physique de l'Ecole Nationale Supérieure des Arts et Industries Textiles (rue de l'Ermitage).

LE SALON INTERNATIONAL DE PHOTOGRAPHIE DE ROUBAIX. — L'Amicale-Photo de Roubaix, qui s'est déjà distingué au cours de différentes expositions, organise un Salon International de Photographie qui se tiendra aux galeries Dujardhui, 14, boulevard de Paris, du 2 au 14 juin de 9 à 12 heures et de 14 à 18 heures.

Le vernissage aura lieu le samedi 2 juin à 15 heures.

MUTUELLE NADAUD. — *Journée des mères.* — Les familles bénéficiaires des primes qui ont été convoquées, sont priées d'être présentes à 10 heures précises, dimanche prochain, 3 juin, au siège 50, boulevard de Strasbourg, pour la fête organisée en l'honneur de la mère de famille.

Les Commissions de la Mutuelle Nadaud invitent les fondateurs à assister à cette manifestation.

GRANDE FANFARE. — Ce soir, à 20 heures précises, répétition générale, communication.

CERCLE ORPHEONIQUES LES XL. — Aujourd'hui vendredi, à 19 h. 30, chez M. Dubus, répétition générale.

ANCIENS COMBATTANTS REPUBLICAINS. — Lundi 4 juin à 19 h. 15, au siège, réunion du Comité.

UNION DES FAMILES NOMBREUSES, quartier de l'Epeule. — Le Comité, avec le concours de « L'Essor de l'Epeule », organise pour la fête des mères, le programme ci-dessous : à 8 h., service religieux ; à 9 h. 30, cortège d'enfants, suivi d'une distribution de gâteaux et primes ; à 10 h. 30, assemblée générale ; à 12 h. 15, concert apéritif, place d'Amiens, par les « Intimes » de Croix. Pendant le concert, lancement et concours de ballons.

L'assemblée générale se fera chez M. Albert Carrette, emballeur, rue Descartes.

MUTUELLE DES ANCIENS ORPHELINS ET ORPRudent, 107, boulevard de Fourmies, tous les vendredis 3 juin, perception des cotisations. De service, Henri Lernould, et Gaspard Breyne.

PARTI SOCIALISTE. — A l'occasion des fêtes de la ducasse du Jean Ghislain, le roupe organise deux grands jeux de dés, l'un chez Cauterman Victor, dit « Coco », 161, rue Lacroix, qui sera doté de 3 superbes lapins, et l'autre où il y aura à l'enjeu 2 lapinséal ement se jouera chez Masure Achille, estaminet de l'Anuille d'Or, 120, rue de l'Ommelet.

PIEDS SENSIBLES... Chaussez-vous chez
Boucau-Verecke, 5, rue Pierre-Motte, Roubaix

ETAT-CIVIL

NAISSANCES. — Arnold Dessin, rue Mimerel, 19. — Hélène Lièvin, rue d'Italie, 8. — Georges Castelain, rue Pauvrée, 37 — Carmen Fortin, rue Ste-Elisabeth, 31. — Alain de la Bourdonaye, rue Pauvrée, 21. — Solange Hespelle, rue d'Alger prolongée, 6. — André Wattinne, rue Dammartin, 33. — Lucienne Seye, rue Jean Macé, 61. — Jacqueline Morelle, cdeRue, 5.

DECES. — Virginie Moulart, veuve Vandendorpe, 67 ans, rue des Fossés, 56. — Louis Debuisne, époux Voedt, 71 ans, rue de l'Alma, 238 bis, cour Tesse, 10. — Elise Taveirne, 14 ans, rue de Bavai, 41. — Florimond Delporte, 83 ans, rue Saint-Jean, 52 — Jean-Baptiste Colpaert, époux Vandenbroucke, 65 ans, rue Marie Buisine, 77. — Anne Bourgoin, veuve Stractman, 92 ans, rue de l'Industrie, 52. — Philomène Latry, épouse Ghiot, 36 ans, rue Jules Guesde, imp. Saint-Louis, 8.

un vinaigre fameux
Les ménagères reconnaissent dans le Vinaigre des Bénédictins un vinaigre fameux possédant force, qualité et finesse d'arôme, le meilleur vinaigre. Adoptez-le à votre tour, employez-le pour vos conserves.
VINAIGRE DES BÉNÉDICTINS

WATTRELOS

UN JEUNE CYCLISTE FAIT UNE CHUTE GRAVE AU VELODROME

Mercredi soir, un jeune cycliste de 15 ans, Fernand Vandeputte, demeurant 26, rue Louise de Bettignies, s'entraînait à bicyclette sur la piste du Vélodrome.

Il roulait depuis quelques temps en compagnie de quelques camarades, quand tout à coup l'un d'eux fit une chute. Le jeune Vandeputte, qui suivait, collé à la roue arrière de son camarade, voulut l'éviter ; mais, emporté par la vitesse, il monta jusqu'en haut de la piste et tomba lourdement sur le sol.

Ses camarades se portèrent immédiatement à son secours. Le jeune blessé fut transporté inanimé chez M. le docteur Maillard. Le praticien s'aperçut que la victime avait la langue coupée en plusieurs endroits. De plus, des lésions internes sont à craindre.

Après des soins énergiques, le blessé qui était dans le coma, a repris connaissance. Mais on ne peut encore se prononcer sur les suites de cet accident.

M. Brunin, garde champêtre, a ouvert une enquête.

ARRESTATION D'UN EXPULSE. — Le nommé Alexandre Kaminski, 52 ans, sujet polonais, exerçant la profession de chauffeur de bateau, a été arrêté en vertu d'un arrêté d'expulsion. Il sera transféré aujourd'hui à Lille, par les soins de la gendarmerie.

LA FETE DE LA MATERNITE. — En raison du deuil qui vient atteindre la Musique des « Enfants de la Lyre » dans la personne de son Président d'honneur, M. Louis Leclercq-Huet, cette Société, qui devait donner le concert-apéritif dimanche prochain, sur le kiosque de la Grand'Place, à l'occasion de la Fête des Mères Françaises, sera remplacée par la Société Philharmonique du Crétinier, qui a bien voulu se prêter confraternellement à cet office, avec l'agrément de l'Administration municipale.

UNE SEANCE RECREATIVE EN L'HONNEUR DES MERES. — A l'occasion de la Fête des Mères, le Personnel de l'Ecole maternelle du Laboureur dirigée par Mme Glaisé, organise en l'honneur des mères, une séance récréative, demain samedi 2 juin, à 14 heures.

Les familles y sont invitées. Une salle de classe sera spécialement aménagée et des chaises leur seront réservées.

Le programme comprendra : 1. Une causerie sur la famille, avec projection du film « La future maman » ; 2. Des chants avec évolutions par les enfants ; 3. Projection du film inédit et complet : « Le Petit Poucet ».

LA FETE DyS ECOLES. — Le Comité organisateur est heureux d'annoncer qu'une brillante tombola gratuite, dotée de plus de 2.000 francs de lots, sera tirée le lundi de la Fête des Ecoles. La carte d'entrée au jardin, vendue 1 fr., donnera droit au tirage de la tombola.

Les amis de l'Ecole qui voudraient manifester leur sympathie en faveur de cette œuvre, sont instamment priés d'adresser, dès maintenant, leurs dons à Mmes les Directrices ou à MM. les Directeurs des Ecoles puubliques de la Ville.

Les lots peuvent aussi être déposés à la Mairie, bureau des Ecoles.

DISTRIBUTION DE SECOURS.. — La distribution de bons de pain aux indigents inscrits au Bureau de bienfaisance aura lieu rue Jean-Jaurès, 1 bis, mardi 5 juin, de 9 à 11 h. et demie.

Se munir de la carte numérotée.

PERCEPTION DU CHIFFRE D'AFFAIRES. — La taxe sur le chiffre d'affaires sera perçue dans

Un incendie dans une fabrique de chicorée à Mouvaux

200.000 francs de dégâts

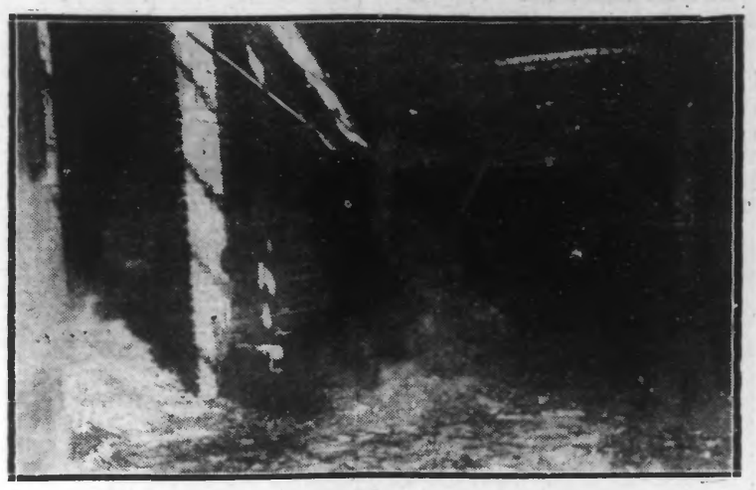

UN COIN DES MAGASINS INCENDIES

Dans la nuit de mercredi à jeudi, vers deux heures trente, un incendie d'une extrême violence menaçait, en même temps que la fabrique de chicorée Lecomte-Dubar, à la limite de Tourcoing-les-Francs, tout un quartier de maisons. Il n'en fut rien heureusement, grâce à la promptitude des pompiers de Tourcoing, qui, sous les ordres du capitaine Colmant, partirent aussitôt l'alarme, avec un fourgon pompe et la grande échelle.

A l'arrivée des secours, le feu, extrêmement violent, avait envahi le rez-de-chaussée et le premier étage de la partie centrale de la fabrique. Les flammes s'élevant à une très grande hauteur avaient entamé les autres bâtiments. L'attaque fut menée vigoureusement avec quatre lances établies simultanément sur les différentes faces, extérieurement et intérieurement.

Après 30 minutes d'efforts le feu était circonscrit ; à 3 h. 30, il était éteint. Un service de surveillance, composé de quatre hommes, est resté sur les lieux avec une petite lance.

Les dégâts s'élèvent à environ 200.000 francs et consistent en : matériel, matières premières pour la fabrication de la chicorée, bâtiment brûlés ou détériorés.

La cause probable du sinistre serait le surchauffage d'un brûleur de chicorée.

POUR SOUSCRIRE à l'Emprunt
5 % AMORTISSABLE
adressez-vous au
CREDIT DES FLANDRES
LILLE -- 54, RUE JACQUEMARS-GIÉLÉE, 54 (Angle de la Place de Strasbourg) -- LILLE

l'ordre suivant : Lettres A à D, les 1er et 2 juin ; E à H, le 4 juin ; I à L, le 5 juin ; M à P, le 6 juin ; Q à U, le 7 juin ; V à Z, les 8 et 9 juin.

MUTUELLE WATTRELOSIENNE. — Les membres de la Mutuelle Wattrelosienne qui pourraient se rendre libres, sont priés de bien vouloir assister à la Messe de convoi qui aura lieu samedi, à 10 heures, en l'église Saint-Maclou, pour M. Louis Leclercq-Huet, père de leur sympathique Président-président d'honneur.

CHORAL MIXTE « LES GAIS ROSSIGNOLS ». — Samedi, à 20 h. 30, répétition générale chez Louis Valès.

AUX ACCORDEONISTES « L'AVENIR ». — Vendredi, à 19 h. 30, répétition général. Dimanche, sortie obligatoire pour tous les sociétaires. Rendez-vous au local, à 13 h. 30.

ETAT CIVIL. — **Naissance** : Mireille Despa, rue du Mont-à-Leux 427.

Décès : Omer Gilleman, 30 ans, tisserand, rue de Tourcoing 127. — Sidonie Teinturier, Veuve Willeval, 85 ans, rue du Sapin Vert, cité Prouvost 22.

CROIX

VAGABONDAGE. — La gendarmerie de Croix a mis en arrestation pour vagabondage le nommé Georges Delourme, âgé de 29 ans, originaire de Croix. Il fut rencontré par les gendarmes, près des halles, errant à l'aventure.

Il sera conduit aujourd'hui au Parquet pour y être écroué.

MUSIQUE MUNICIPALE. — La Musique municipale prêtera son concours à la fête du Club hippique du Breucq samedi après-midi. A cet effet, les musiciens sont priés de se trouver à l'entrée du club à 13 h. 10 à la Planche Epinoy. Uniforme, petit pupitre.

BUREAU DE L'ETAT CIVIL. — En raison de la Fête de bienfaisance qui se déroulera dans le parc à partir de 10 heures du matin, le Bureau de l'Etat-Civil sera exceptionnellement ouvert de 8 h. à 10 heures.

POUR LES VIEILLARDS DE L'HOSPICE. — M. Dubo, 186, rue Gustave Dubied, 10 francs. Remerciements.

WASQUEHAL

UN CHAUFFEUR GRIEVEMENT BRULÉ A LA RAFFINERIE DE PETROLE. — Hier matin, vers 7 h. 30, le chauffeur Désiré Lefebvre, 65 ans, demeurant à Wasquehal, 23, rue Jean-Jaurès, était occupé à la salle des générateurs, lorsque par suite d'un violent retour de flamme d'un foyer de chaudière, le chauffeur fut atteint à la figure et aux mains. M. le docetru Butin, qui a donné les premiers soins au blesse, a relevé des brûlures étendues des mains et d'une grande partie de la face. Une incapacité de travail de 30 jours a été prévue.

LE COIN DES ACCIDENTS. — A la Raffinerie de Pétrole, le manœuvre Théophile Maes, rue Gustave Dubied, à Croix, contusion du pied droit, 12 jours de repos ; un manœuvre de la Société Générale d'Entreprises, occupé au chantier de l'Usine électrique, Prudent Joye, 25, rue Paul-Lafargue, à Wasquehal, plaie contuse du cuir chevelu ; 12 jours de repos ; à la Brosserie Legrand, quai des Canotiers, Fredinand Herbiod, 28 ans, 2, rue deCroix, à Wasquehal, contusion de la main gauche : 12 jours de repos ; aux Etablissements Mahieu, l'ouvrier César Vandekerkhove, 160, rue de Tourcoing, à Wasquehal, plaie de l'index gauche : 12 jours de repos.

LES FETES ANUELLES DU QUARTIER DU CAPREAU. — Le Comité organisateur des Fêtes du populeux quartier du Capreau, qui se dépense sans compter pour mener à bien la tâche qu'il s'est imposé, vient, au cours d'une récente réunion, d'établir définitivement le programme des festivités qui se dérouleront les 7, 8 et 9 juillet prochain.

Parmi les grandes lignes du programme, nous remarquons : Une grande sortie originale avec distribution de bonnets excentriques aux enfants de moins de 13 ans ; Grand Carrousel vélocipédique, avec 250 fr. de prix ; des Jeux de dés dotés de plus de 500 fr. de prix ; Brillante tombola, réservée aux enfants ayant pris part au cortège du samedi ; Lancement du ballon « Le Capreau » ; Grands bals populaires et champêtres ; Grand banquet offert aux vieillards des « Petits Ménages » de la ville, etc.

De nombreux forains ont déjà donné leur adhésion à cette fête qui obtient chaque année un succès toujours grandissant, qui fait honneur à ses infatigables organisateurs auxquels s'associe la population de ce grand quartier.

CHIFFRE D'AFFAIRES. — Aujourd'hui, vendredi à la Mairie, de 9 à 11 heures, seulement, paiement de la taxe sur le chiffre d'affaire, pour le mois de mai, pour les commerçants payant mensuellement.

LES BUREAUX DE LA MAIRIE. — A l'occasion de la ducasse, les bureaux de la Mairie seront fermés dimanche et lundi. Toutefois, le bureau de l'Etat-Civil sera ouvert lundi, de 10 à 11 h.

ETAT CIVIL. — Naissances. — Lucette Dendoncker, rue du Haut-Vinage, 31. — André Fatou, à la Maternité Municipale.

Décès. — André Roeland, 9 mois, cité La Paix, 9.

« J'ai souffert de la goutte depuis l'âge de 19 ans... » mais en prenant des Sels Kruschen voilà deux ans que je n'ai plus eu d'attaque de goutte. D. A. T.
(Lettre originale visible à nos bureaux)
Ttes Pharmacies : Flacon 9.75 ; Triple flacon 16.80.

LYS

JOURNÉE NATIONALE DES MERES. — Le Comité organisateur de la journée des Mères a arrêté dans ses grandes lignes le programme de la journée du 3 juin.

Dès le matin, toutes les mères de familles quelque soit le nombre d'enfants sont enfants invités à arborer le drapeau national, signe extérieur de fête.

A 10 heures, à l'église, St-Luc service religieux.

A 18 heures : Dans le parc de M. L. Boutemy, rue J.-Guesde, avec le concours de l'Harmonie « Les Amis Réunis », sous la direction autorisé de M. Henri Wanin.

Réception par le Comité et remise de Médailles aux Mères de famille récemment décorées et discours du Président local ; Réception des lauréats ainsi que des Directeurs et Directrices des écoles de la ville et lecture par ces lauréats de la composition française faite dans les écoles dans la journée du vendredi 1er juin. Remise des primes à ces élèves. Entrée gratuite.

A 18 h. 30 : Grand concours de ballons le prix du ballonnet étant de 0 fr. 50 et la prime au ballon faisant le plus long parcours est de 500 fr.

A 19 heures : Tirage de la tombola pour toutes les mères inscrites à l'Union des Familles nombreuses de Lys. Se munir pour participer à cette tombola de la carte rouge régulièrement à jour.

A 20 h. A la sortie, tous les enfants indistinctement recevront un gâteau.

Tourcoing

BUREAUX : Place de l'Hôtel-de-Ville (Téléphone 9-85)
DEPOT DE VENTE : 50, Rue Motte (En face du Conditionnement)

Un ouvrier a le crâne fracturé par l'agrafe d'une courroie

Aux Etablissements de M. Maurice Barlery, filateur, 67, rue du Haze, un chauffeur, Quiquide J.-B., 67 ans, rue du Haze, 67, à Tourcoing, a été atteint par l'agrafe de la courroie en allant vérifier le fonctionnement des pompes de l'alimentation.

M. le docteur Delgrange fils, qui lui a donné des soins a constaté une vaste plaie contuse avec décollement très étendu du cuir chevelu ; fracture du crâne. Le blessé a été transporté ensuite à la Clinique de M. Descarpentries, à Roubaix, où il a subi l'opération du trépan. Son état est grave.

LA FRAUDE

Les douaniers ont arrêté et remis à la gendarmerie, qui l'a transféré au Parquet, le sieur Timmerman Robert, domicilié à Mouscron, qui venait de la Belgique, à bicyclette avec un kilog de tabac de provenance étrangère. La marchandise et la bicyclette ont été saisies.

COMMENCEMENT D'INCENDIE DANS UNE USINE

A l'usine Lepers-Duduve, rue du Caire, un incendie se déclarait jeudi matin, à 5 h. 30, dans la salle des Cardes

Les pompiers accoururent aussitôt sur les lieux et au moyen d'une lance, ils se rendirent maîtres du feu. On croit qu'une étincelle provenant d'une carde a été la cause de l'incendie. Dégâts : 30.000 francs environ.

A 6 h. 30, les pompiers étaient de retour à la Caserne.

ACCIDENT DE TRAVAIL

Chez M. Henri Deschamps, tôlier, 101, rue du Flocon, un apprenti, Comblé Maurice, 14 ans, 27, rue de l'Epinette, à Tourcoing, s'est fait une plaie profonde du médius droit, avec lésion de la phalangette, en passant une tôle à une machine à coudre.

ECZEMA
sec ou humide, ancien ou récent (sans graisse ni pommade), PSORIASIS, CLOUS, FURONCLES, ANTHRAXS. Rien que des plantes. Soulagement garanti ou argent remboursé. Herboristerie BONTE, 315, rue du Blanc-Seau, Tourcoing.

CONCERT A L'EXPOSITION INTERNATIONALE DE PEINTURE

Dimanche prochain, 3 juin, à 16 heures, la Société des Concerts du Conservatoire donnera son 9e Concert organisé par le Syndicat d'initiative « Les Amis de Tourcoing » à l'Exposition Internationale de peinture, au Gymnase, rue de Gand, sous la direction de M. Lucien Niverd, Directeur du Conservatoire. Voici le programme :

Première partie. — 1. Ouverture du Freyschutz (Weber) ; 2. Symphonie pastorale (Beethoven) : a) Agréables impressions qui s'éveillent dans l'homme à son arrivée à la campagne ; b) Scène au bord du ruisseau ; c) Joyeuse réunion de paysans ; d) Tonnerre orage ; e) Chant des bergers, sentiments bienfaisants avec action de grâce à la divinité, après l'orage ; 3. Prélude de Lohengrin (Richard Wagner).

Deuxième partie. — Trois pièces brèves (Lucien Niverd) : a) La Crypte des souvenirs ; b) Les Nymphes Bacogères ; c) Au temps des sérénades ; 5. Islande, poème symphonique (Georges Sporck) ; 6. Suite Algérienne (Saint-Saëns) a) Prélude en vue d'Alger ; b) Rhapsodie Mauresque ; c) Rêverie du soir ; d) Marche militaire française.

Prix des places : Chaises réservées, 10 fr. ; Tribunes, 5 fr.

CONCERTS PUBLICS

Dimanche prochain 3 juin, deux concerts publics auront lieu, le premier, à 11 h. 30, à l'angle des rues du Blanc-Seau et des Acacias, par le Cercle Orphéonique « L'Amitié », sous la direction de M. Lerouge.

Le second de 12 à 13 heures, square de l'Hôtel de Ville, par l'Harmonie de la Croix-Rouge, sous la direction de M. H. Martin.

Sociétés et Comités

AMICALE DE VARSOVIE. — Excursion à Nieuport et La Panne dimanche 10 juin ; coût du voyage en autocar : 20 fr. par personne, dîner facultatif : 10 fr. Les inscriptions seront reçues à l'école, les 4 et 5 juin, de 7 h. 30 à 8 h. 30 du soir.

ETAT CIVIL

Naissances : Françoise Allard, rue du Luxembourg 7. — James Vande kerckhove, rue de Madrid 10.

Publications de mariage : Ernest Dhondt, rattacheur à Mouscron et Aldegonde Dessauvages, rattacheuse à Mouscron.

Décès : Blanche Deporte, 21 ans, rue d'Haubourdin 38. — Adolphe Delzenne 2 jours, rue de la Rochelle 83.

Sévère mais juste
" D'après le Docteur SCHMIEDEBERG, 16 gr. 5 de café, qui constituent la ration ordinaire pour une tasse d'infusion, contiennent 10 à 20 centigrammes de caféine. Or, quel est le médecin qui oserait chaque jour administrer à une personne bien portante, ce médicament à une dose même aussi minime ? "
Dr E. BOUCARD
de la Faculté de Médecine de Paris
(Ouvrage sur le Caféisme).
Ce jugement reflète l'opinion presque unanime des docteurs et l'on est pas surpris du vif intérêt que porte aujourd'hui le monde médical au Café SANKA, décaféiné, qu'un très grand nombre de ses Membres consomment journellement et recommandent à leurs malades.
Ils en sont d'autant plus partisans et enthousiastes que ce merveilleux et inoffensif café en grains composé des sortes les plus recherchées pour leurs qualités, conserve entièrement cet arôme et ce goût exquis de bon café que vous avez tant de volupté à savourer.
Nous vous donnons du reste l'occasion d'en faire vous-même l'expérience en adressant cette annonce accompagnée de 1 fr. en timbres-poste pour frais d'envoi à la Sté Ame du Café SANKA, à Boulogne-sur-Seine, qui vous enverra un échantillon gratuit.
Vous le boirez le soir et vous constaterez qu'il n'empêche pas de dormir.

HALLUIN

UNE MENACE DE GRÈVE A LA COMPAGNIE FRANÇAISE DE CAOUTCHOUC. — On nous communique :

Les ouvriers de la Compagnie Française du Caoutchouc, au Mont d'Halluin, avaient formulé, il y a quelques jours, à la direction, une demande d'augmentation de salaire.

Tout faisait prévoir la grève qui devait avoir lieu aujourd'hui matin, vendredi.

Hier jeudi, heureusement, une entrevue eut lieu dans la matinée, entre les secrétaires du Syndicat unitaire et la direction de l'usine, et l'accord put être réalisé.

BONDUES

A L'AMICALE LAIQUE. — Tous les Amicalistes et sympathisants sont invités à assister à la réunion générale qui aura lieu dimanche prochain 3 juin, à 4 heures du soir, à l'école.

Rasoir de Sûreté
"KIRBY, BEARD & Cie"
Spécial pour Barbes dures
BREVETÉ S. G. D. G.

En écrin maroquin de luxe 45 fr.
Lames "Kirby, Beard & Cie" Spéciales pour Barbes dures
Boîte de 10 lames. 15 fr.
L'étui des lames 7 fr. 50
Echantillon franco 1 fr. 50
En vente partout et chez
KIRBY, BEARD & Cie
5, RUE AUBER, PARIS
NOTICE N° 170 FRANCO
Vente en Gros : 75, Bd. Sébastopol, Paris

MARCQ-EN-BARŒUL

VOL AU CHANTIER. — Au chantier L. Planquart, situé au Croisé-Laroche, des malfaiteurs se sont introduits nuitamment dans les hangars, après avoir fait sauter les cadenas. Ils ont dérobé différents outils appartenant à plusieurs ouvriers, pour la valeur d'environ 100 fr. A noter que deux truelles volées au chantier Héquette furent retrouvées sur le chantier Planquart. La police enquête.

A QUI LA BICYCLETTE ? — Un cultivateur, M. Jean-Baptiste Jovenaux, demeurant rue de Tourcoing, 515, a trouvé dans un champ d'herbe une bicyclette de dame en bon état, marque Alvyon, peinte en noir, pneus Dunlop, crevée à l'arrière.

EN DÉCHARGEANT DU BOIS. — Un menuisier au service de M. Desprez, fabricant, Henri Comyn, demeurant à La Madeleine est tombé d'un camion de bois qu'il était occupé à décharger. Violente contusion du pied gauche : 15 jours de repos.

la mouche
porteuse de germes mortels
et tous les autres insectes
sont détruits
par une simple
vaporisation de
FLY-TOX
Instructions avec chaque flacon

DANS L'ENSEIGNEMENT

L'ASSEMBLÉE GÉNÉRALE DE LA « SOLIDARITÉ LAIQUE DES INSTITUTEURS DU NORD » EST REMISE AU 14 JUIN.

La « Solidarité laïque des Instituteurs et Institutrices du Nord » devait se réunir en assemblée générale hier à Lille, Ecole Supérieure Jean Macé.

En raison du deuil qui vient de frapper ses membres en la disparition subite de M. Dartus, cette assemblée est reportée au 14 juin, même lieu, même heure

Jeux & Education Physique

FOOTBALL

A L'UNION A MOUSCRON. — Dimanche 3 juin, se jouera sur la Plaine de football du Haut-Judas, deux magnifiques rencontres de football.

La première à 14 h. 30 entre l'U.O. de Calais c. l'U.S. Mouscron, 1re équipe.

La 2e à 16 heures, entre « Fleers-Breucq » et l'U.S. Mouscron (Réserve). Il sera procédé à la remise de la Coupe.

COLOMBOPHILIE

CONCOURS DU DIMANCHE 3 JUIN, A TOURCOING. — 1. Fédération Colombophile « L'Avant » Angerville, au profit des Mutilés de la guerre, sous les auspices de la Municipalité et Clermont, chez M. Emile Lepers, rue de Paris.

2. « L'Avenir des Phalempins » : Clermont, chez M. L. Deryckère, 58, rue de Roncq.

3. « La Croix-Rouge et la Marlière » : Clermont chez M. Jules Debruycker, rue des Trois-Pierres.

4. « Entente Colombophile Tourquennoise » : Survilliers, 100 francs prix d'honneur ; Angerville 5e concours du Tournol par la Fédération de « l'Avant » chez M. Emile Lepers, 9, rue de Paris, au profit de la Caisse des Mutilés de la guerre. 500 francs de prix d'honneur.

WATTRELOS-PROG. — Chantilly, Championnat sensationnel : Honneur, 30 p. de 5 fr. ; Soc. 20 p. de 5 fr. ; Rég. Serv. Rév. Sér. 2 dés. Gratuit en sér. 3 non dés. ; 5 Serv. 3. Rév. 12 p. 10.00 Championnat : 500 fr. garntis. Mise 1 f. Prix : 50, 35, 30, 25 et 24 prix de 15 fr. 6 h. 45.

LA VIE CORPORATIVE

SYNDICAT DES VOYAGEURS, REPRÉSENTANTS ET PLACIERS DE COMMERCE DE ROUBAIX-TOURCOING ET ENVIRONS. — Ce soir samedi à 18 heures, réunion du Conseil d'Administration. Rapport du Congrès de Lyon.

Les Spectacles à Lille

AUJOURD'HUI VENDREDI

VARIÉTÉS. — A 20 h. 30 : « L'Amour à 100 à l'heure ».

ALHAMBRA. — A 20 h. 30 : « Au temps de Gastounet », revue de Rip.

FAMILIA. — A 15 h. et à 20 h. 30 : « L'Otage » « Chasseurs, sachez chasser » et Music-Hall.

CAMEO. — A 15 h. et à 20 h. 30 : « Antoinette Sabrier ».

THEATRE DE L'UNION. — A 8 h., Lon Chaney et Renée Adorée, dans « Monsieur Wu » et la jeune prodige Huguette.

STUDIO LILLOIS. — A 15 h. et à 20 h. 30 : « Le Docteur Jekyll ».

CASINO. — A 15 h. et à 20 h. 30 : Jim le Conquérant et Music Hall.

BRASSERIE FANTASIO. — A partir de 17 h. 30 : Concerts, Attractions, Dancing.

DU 1er AU 7 JUIN
FAMILIA
présente deux grandes vedettes
IVAN MOSJOUKINE
dans une superproduction dramatique
L'OTAGE
DOUGLAS MAC LEAN
dans une aventure humoristique
CHASSEURS, SACHEZ CHASSER
— Sur Scène : —
LILY MAY Diseuse fantaisiste
RALPH Imitateur
A partir du 1er juin le Dimanche une seule matinée à 4 heures
Location de 10 à 19 h. Téléph. 54.27

VARIÉTÉS
Ce