GRANDS MAGASINS

SIGRAND et Cie

LILLE - 16, Rue Neuve - LILLE

POUR JEUNES GENS

VÊTEMENTS FAITS D'AVANCE COUPE MODE ET FAÇONS SOIGNÉES
POUR JEUNES GENS DE 14 A 18 ANS

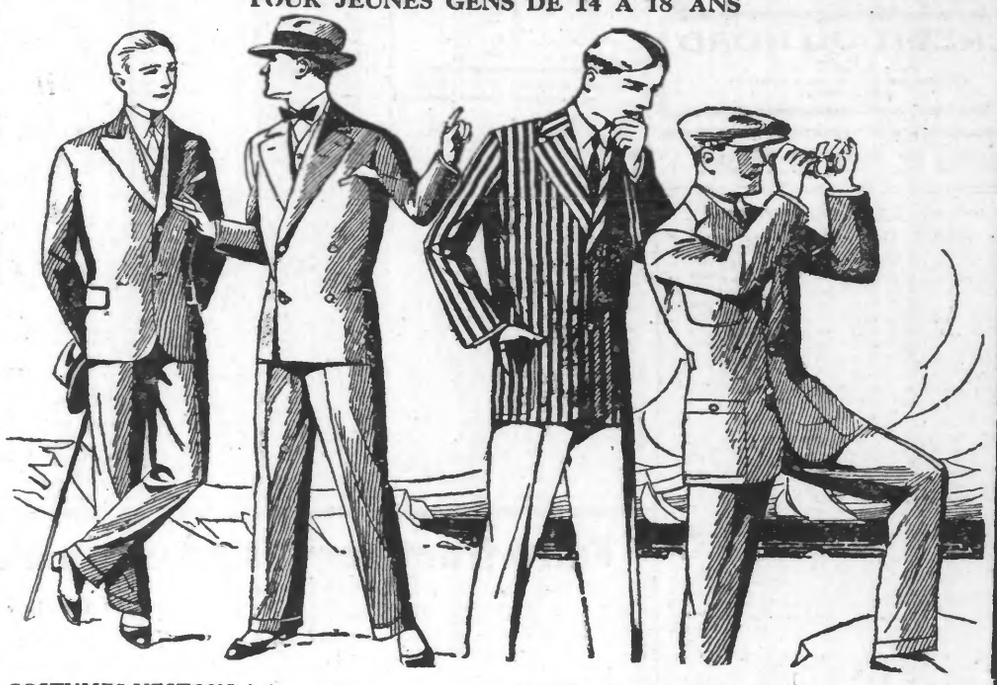

COSTUMES VESTONS droits ou croisés, forme mode, draperies hautes nouveautés : 85., 115., 185. à 355 fr.

COSTUMES de SPORT, modèle nouveau, belles draperies fantaisies : 79., 125., 195. à 320 fr.

BLAZER flanelle laine, nuances mode, depuis 85 fr.
PANTALON flanelle blanche, depuis . . . . 85 fr.
PANTALON flanelle, teintes nouvelles et carreaux fantaisie, depuis. . . . . 75 fr.
PANTALON toile de laine unie ou fantaisie. *EXCEPTIONNEL :* 39 fr.

Sur demande, envoi franco du Catalogue.

Nos Magasins sont ouverts tous les Dimanches jusqu'à midi.

MAGASINS DE FRANCE

56, RUE DE BETHUNE, LILLE — 20, RUE DE L'HOPL MILITAIRE

JEUDI 21 JUIN

SHIRTING belle qualité, pour lingerie d'usage, la coupe de 10 mètres. 27.00
BAS DE SOIE talons et semelles renforcés, baguette brodée et diminutions, toutes teintes. 5.50
CHAUSSETTES, soie, talons et semelles renforcés, toutes teintes, unie ou fantaisie. 5.50
CHEMISE crépon, 1 col, devant fantaisie, poignets mousquetaire. 17.50
GANTS DE FIL armure, baguette brodée, 2 boutons-pressions, teintes mode 4.95
SAC forme ballon, doublé suédine, fermoir nickelé, glace et poudrier, gris, havane, beige, bleu et noir. 29.00
PORTE-BROSSES ou porte-journaux, cretonne fantaisie, baguette laquée blanc 4.95
VAPORISATEUR forme œuf, verre dépoli, décor paysage, monture dorée 6.95
La boîte à poudre assortie. 6.95
PANTOUFLES drap, couleur assortie, semelles feutrées, du 35 au 41. 4.95
PANTOUFLES, feutre, fantaisie, doublées, garnies galon, semelles cuir, toutes teintes, du 35 au 41. 9.75
CHARENTAISES premier choix, article d'usage, du 35 au 41 12.95
Du 42 au 45 15.95
CARPETTE lino, pour devant foyer ou lavabo, 60 x 120 12.50
PLAQUE EMAIL pour réchaud ou évier, 70 x 50 10.00
BLOC-CORRESPONDANCE 100 feuilles, toile surfine, format commercial, blanc, azur et mauve. 4.95
PAPIER A LETTRES toile ou vélin des Flandres, enveloppes doublées, blanc, azur, mauve, la boîte de 100 4.95
CARTES CORRESPONDANCE toile ou vélin des Flandres, enveloppes doublées, blanc, azur ou mauve, la boîte de 100 4.95

A TOUT ACHETEUR D'UNE DOUZAINE DE "MONSAVON" IL SERA DONNÉ UNE PRIME DE VOIR UN SAVON A BARBE de 3f ET UN BON D'ACHAT de 5f — 8 Frs.

PRETS sur Nantissements sur Hypothèques à Acquéreurs sérieux
EMPLOIS INTÉRESSÉS
CONSTITUTION DE SOCIÉTÉS
VENTES DE FONDS DE COMMERCE
RENTES VIAGÈRES
Société Gle de NEGOCIATIONS
21, Rue Auber, 21 PARIS-IXe
FONDÉE EN 1873

LES TEMPS SONT CHANGÉS

Les Industriels et Commerçants qui voudront désormais gagner de l'argent doivent réformer leurs méthodes.
Ils doivent vendre les plus grosses quantités possibles pour diminuer leurs frais généraux.
Pour cela il faut vendre une qualité extra, au prix le plus réduit possible.
C'est ce que font les PRODUITS ALIMENTAIRES

"UNICO"

qui vendent Bon Marché, Qualité Supérieure, et donnent de superbes Primes.
Essayez "UNICO". Rendez-vous compte !

N'achetez pas sans essayer
la 8 C.V. - 4 Cyl. - 4 Vitesses
MATHIS
la voiture la plus économique du monde
En cond. int. 4 places : 22.900 frs.
AGENTS ET STOCKS DANS TOUTES LES VILLES

Un vrai remède de famille
ELIXIR MARCHAND
contre Faiblesse, Anémie, Maladies de l'Estomac
GUERISON CERTAINE, RAPIDE, DURABLE
Dépôt général : Pharmacie BEYAERT
LILLE - 33-35, rue Faidherbe, 33-35 - LILLE

AU 301
Rue Jules-Guesde, ROUBAIX
MAISON DERRYX
CRÉDIT A TOUS -:- CRÉDIT A TOUS
Meubles en tous genres — Matelas, Literies, Lits émaillés, Sommiers — Vêtements confectionnés et sur mesure pour Hommes, Cadets, Dames et Filles — Chaussures de luxe et de fatigue — Feux et Cuisinières en émail et fonte — Emailles — Couverts — Montres — Horloges — Réveils — Musiques parlantes — Disques — Vélos en tous genres — Motos de fabrication « Peugeot » et autres — Machines à coudre en tous genres — Postes de T.S.F. en tous genres.
Pour obtenir un compte, s'adresser ou écrire à la maison, 301, rue Jules-Guesde 301, à ROUBAIX. — Circulaires avec prix sur demande.

MARCHANDS !!
Chemises hommes, femmes, tabliers, lingerie, vestes et pantalons toile bleue, vestes moleskine. Demandez tarif gros
EDMOND DEBERT
29, rue Lottin, 29, LILLE

Baume Tue-Nerf Miriga Pharmacie Leflon
Guérison infaillible, instantanée, radicale des MAUX DE DENTS. C'est la seule préparation guérissant d'une façon définitive. Prix 11 fr 20 — Dépôt : toutes pharmacies. — Envoi f^co cont. 11 fr 20 adressés à P. GIRAUD, Phie, 6, rue St-Polet, LYON-OULLINS. 19, r. Sec-Arembault LILLE

Publications légales

Emprunts départementaux de Reconstitution
Groupement des Sinistrés du Pas-de-Calais

Avis de Convocation

pour Assemblée Générale Ordinaire

Les sinistrés isolés, coopérateurs, communes, adhérents au Groupement des Sinistrés du Pas-de-Calais chargé de la gestion et de la répartition des fonds provenant des Emprunts émis par le département du Pas-de-Calais, sont priés d'assister à l'Assemblée Générale qui aura lieu le **Samedi 7 Juillet, à 10 heures, à la Maison de l'Agriculture, 9, Grand'Place,** a ARRAS.
Cette Assemblée sera présidée par M. le Préfet du Pas-de-Calais.
L'ordre du jour portera sur :
Rapport du Conseil d'Administration.
Rapport du Commissaire aux Comptes.
Approbation des Comptes.
Election d'un Administrateur.
Election d'un Commissaire aux comptes et d'un commissaire suppléant.
Questions diverses.
Pour le Conseil d'Administration :
Le Président :
42.743. F. MOREL-DUBOIS.

CONVOCATION

Les actionnaires de la Coopérative des Vendeurs de Journaux de Roubaix et environs sont priés d'être présents à l'Assemblée extraordinaire qui aura lieu le **Mercredi 4 Juillet 1928**, au siège, 78, Grande-Rue, à Roubaix, 1° Nomination d'un nouveau *Administrateur*. — 2° Questions diverses.
42.752. LA COMMISSION.

CESSIONS

Première Insertion

Par acte s. s. p. en date à Lille du 14 juin 1928, enregistré le 15, 19 88, case 12, M. DAIRE Edmond cédé à M. LHERBIER Eugène, demeurant Faubourg Faurœulx, à Le Quesnoy, l'estaminet qu'il exploite à Lille, 14, rue Adolphe.
Les oppositions seront reçues chez M. LHERBIER, 14, rue Adolphe, Lille, jusqu'au 10e jour qui suivra le 2me Avis. 35.770.

Offres d'Emplois

Métallurgie

ON DEMANDE
MANŒUVRES pour nickelage. DUHAMEL, 12, rue Pascal, Lille. 42.742.

TOURNEURS
sont demandés. Gros salaires à très bons ouvriers. Etablissements DUVANT, Moteurs, Valenciennes. 42.545.

CARROSSERIE
On demande de bons **tôliers, vernisseurs, peintres en voitures.** Carrosserie WANAVERBECQ, 57, rue de Lille, Lambersart-Lille (Canon d'Or). 42.695.

BON FRAISEUR
est demandé aux Ateliers A. VIRLY, à **Anzin.** 42.753.

DÉRIVEURS-DÉMONTEURS
On demande une équipe de deux bons dériveurs-démonteurs. S'adresser chez M. A. SPREUX, Faubourg de Cambrai, à **Valenciennes.** 42.744.

ON DEMANDE
de **BONS TOURNEURS** aux Ateliers PARIS-ANZIN, à **Anzin.** 42.751.

La Cie Auxiliaire d'Electricité et d'Entreprise, 91, rue Courtois, LILLE (Faubourg du Sud), demande un jeune traceur en charpente et chaudronnerie et bons reproducteurs. Se présenter à l'embauche, à 9 h. 1/2. 35.765.

Usine Métallurgique Française recherche deux **CONTREMAITRES** pour ses Tôleries : Tôlerie réversible et Tôlerie trio. Ecrire aux lettres U. M. B. au journal qui transmettra 2066.

Société Anonyme des Usines RENAULT, à BILLANCOURT (Seine) demande de très bons professionnels français : Ajusteurs outilleurs — ajusteurs en matrices — ajusteurs entretien — aléseurs — décolleteurs — fraiseurs — rectifieurs — raboteurs — tourneurs — traceurs — régleurs sur Cuttat — tailleurs d'engrenages — mouleurs main — mouleurs sur machines — tôliers — monteurs en chassis — tuyauteurs — soudeurs autogène — emballeurs — ouvrières soudeuses autogène.
Ouvrières et Ouvriers spécialisés français — Bons manœuvres français forts et actifs. — Ecrire en indiquant références, 57, quai de Billancourt, à **Billancourt** (Seine). 1010

Gens de Maison

ON DEMANDE
SERVANTE c. service et un peu cuisine, 41, rue de l'Ouest, **Roubaix.** 2466.

ON DEMANDE
Place Wicar, 9 bis, à LILLE, une **BONNE** de 15 à 16 ans, avec certificats et présentée par ses parents. Bons gages et vie de famille. 35.767.

BONNE SERVANTE
est demandée, 17, Grand-Place, **Tourcoing.** 2637.

Divers

COPIES chez soi, fac., bien payées, et agents dem. partout. Tr. intéress. 2 sexes s. quitt. emploi tte l'année. Ecr. Etabl. L. SERTIS, à **Lyon.**

ON DEMANDE
DE BONNES EQUIPES DE BRIQUETIERS à la presse. — S'adresser chez M. André HERBIN, entrepreneur, **Avesnes-les-Aubert** (Nord). 42.731.

RECHERCHE pour l'Algérie, très bons sondeurs, connaissant travail au Diamant et à la grenaille. Réponse à D.A.G. au bureau du journal qui transmettra. 2065.

BONS MANŒUVRES
BONS MANŒUVRES sont demandés chez M. A. SPREUX, rue Adrien Weil, à **Marly-les-Valenciennes.** Travail assuré. Bons salaires. S'y présenter. 42.732.

IMPRIMERIE
BON TRANSPORTEUR LITHOGRAPHE est demandé, 25, rue Nicolas-Leblanc, **Lille.** 42.730.

ON DEMANDE
DES MANŒUVRES. S'adresser 1 bis, avenue Becquart, **Lambersart.** 42.749.

COUVREURS
On demande **BONS COUVREURS** pannes chez M. CAUCHETEUX, 22, rue de la Gare, à **Bruay-sur-l'Escaut.** 42.756.

ON DEMANDE
BONNES ÉQUIPES DE PRESSEURS. Briqueteries CANQEUTEAU, à **Marly-lez-Valenciennes.** 42.760.

COURS STÉNO-DACTYLO
Français, comptab. en 3 mois, angl. allem. en 6 m. Sténotyple (vit. 220 m.) Locat. mach. à écr. P^ réduit. Placem^ Facil. pt. C. p^ corresp., machine gratis. Ecr. ADRI, 8, r. Basse, **Lille.** 35.242.

CONFISERIE
AIDES de 13 à 15 ans demandés, 61, rue de la Monnaie, LILLE. 35.754.

ON DEMANDE
UN BON OUVRIER PEINTRE 105, rue Jean Jaurès, **Marcq-en-Barœul.** 35.755.

BONS MENUISIERS
demandés, 27, rue de Poids, LILLE. 35.779.

CONFECTIONS
On demande **BON APPRENTI DOUBLEUR.** Réponse aux lettres C. F. H. M. « Réveil ». 35.774.

Lingerie
On demande des **OUVRIERES** en chemise d'homme, lingerie femme, feston, jour. Apprentissage payé. S'adresser 145, rue de Lannoy, à **Fives-Lille.** 10 minutes de la gare. Réfectoire à la disposition des ouvrières éloignées. 35.773.

Manufacture de Chaussures *marque*
"TYDZA"
demande fraiseur de lisses ou fraiseur d'emboîtages, et bon coiseur blake. S'adr : VANDESTIENNE Frères, 9 bis, Bd Bigo-Danel, **Lille.** 35.775.

ON DEMANDE
HOMME DE CHANTIER sérieux, commerce de bois, 12, avenue Louise, **La Madeleine.** 35.776.

CONFECTIONS
On demande **MECANICIENNES** en vestons, pardessus et des **FINISSEUSES**, 261, rue du Faubourg de Roubaix, LILLE. 35.778.

DAME
pour raccommodage linge et vêtements, est demandée à l'**Institut des Sourds-Muets de Ronchin.** Nourrie et logée. 42.762.

GRANDE BANQUE
de la Place demande pour ARRAS, employés libérés service militaire, ayant connaissances de comptabilité ou de banque. Réponse aux initiales C. M. P. T. « Réveil ». 35.782.

PETIT PORTEUR DE DÉPÊCHES est demandé à l'Agence FOURNIER, 58, rue Nationale, **Lille.** App. 140 fr. p. mois début. 35.769.

TAPISSIERS
DEMI-OUVRIER et **APPRENTI** sont demandés 118, rue Colbert, LILLE. 35.762.

Demandes d'Emplois

Ménage
sérieux prendrait nourrisson ou enfants à soigner. Prendre adresse au bureau du « Réveil ». 35.768.

Cessions

Cabinet Gve DESMONS Fils
Gradué en Droit
4, Place de la Gare, LILLE
Angle rue du Priez
Bar CHAGNOT, Tél.: 51-66
CESSIONS
Tous COMMERCES — NEGOCES INDUSTRIES
42.644.

CABINET de Ph. GRAVELLE
33, Boulv d'Halluin, Roubaix
Tél. 33.89

A VENDRE
SUPERBE MAISON de COMMERCE, en face grande Usine, grand logement, magasin, jardin, entrée particulière, 90.000 frs.
MAISON DE COMMERCE, grande vitrine, belle installation électrique, agencement moderne rue grand passage. 55.000 frs.
8 MAISONS OUVRIERES, dont 2 sur rue, éclairage électrique, eau potable, le tout 60.000 frs.

A CEDER
DROGUERIE, affaire en plein rendement, bénéf. 25.000 frs. 27.000 comptant.
ALIMENTATION, Maison à usage tous commerces, beau logement, angle de rues, entrée part., 2 grandes vitrines. 16.000 frs.
PAS DE PORTE pour tous commerces, dans rue importante Tourcoing, beau logement, Atelier, Bail à 250 frs. 16.000 frs.
BONNETERIE - LINGERIE, bénéf. 12.000 frs, avec 15.000 cpt.
Plus de 100 commerces à vendre ou céder. Me consulter. 42.682.

SOMAIN
CAFE à céder près de la Gare, 50, rue Carnot, 5 chambres garnies. Prix avantageux. 42.761.

ÉPICERIE-CHARCUTERIE
A CÉDER, beau matériel, beau logement, bien situé, petite reprise. Ecrire M. E. A. N. « Réveil ». 35.780.

NÉGOCE A CÉDER
sans con. spéc., pouvant se déplacer ou s'adjoindre, 28.000 avec auto, marques déposées, voyageurs. Rép. aux lettres N. E. C. G. « Réveil ». 35.783.

ARMENTIÈRES
CAFÉ à céder, loyer doublé, avec 10.000 fr. comptant. Prendre adresse « Réveil ». 35.784.

Je donne 80 fr. par jour
à ménage sérieux pour tenir dépôt vins alimentation **Paris** et **Banlieue.** Se présenter ou écrire Ets FERRIÈRE, 102, Bd Sébastopol, **Paris.** 2048.

Ventes

A VENDRE
MAISON DE COMMERCE
à Fives, bien située, 7 pièces eaux, gaz, électricité, cour, jardin. Conviendrait à droguiste ou métier similaire. Facilité de paiement. Ecrire aux lettres X. Z. R^

Etudes de Me E. FONTAINE, Docteur en Droit, Notaire à Lille, rue Basse, 44, et de Me G. SINGER, Docteur en Droit, Commissaire-Priseur, 10, rue Jean Roisin, Lille.

VENTE AUX ENCHERES
FONDS DE COMMERCE de
CAFÉ
exploité à Lille, 4, Place Rihour, sous le nom de
CAFE DE LA REGENCE

Mise à prix : 28.329 francs comprenant : clientèle, achalandage et nom commercial, droit au bail (12 ans à dater du 15 Juillet 1923), droit à la licence, matériel et agencement.
Obligation de reprendre les **marchandises** à dire d'expert.

Le LUNDI 2 JUILLET 1928, à quatorze heures précises, **il sera procédé en l'étude de** Me E. FONTAINE, **Notaire à Lille, 44, rue Basse,** à la vente aux enchères publiques du fonds de commerce ci-dessus décrit.

Pour tous renseignements, s'adresser à :
1) Me Etienne FONTAINE, Notaire à Lille, 44, rue Basse.
2) Me G. SINGER, Commissaire-Priseur à Lille, 10, rue Jean Roisin.
AU COMPTANT
E. FONTAINE et G. SINGER.
41.997.

A VENDRE
BELLE PETITE MAISON D'EMPLOYÉ, avec électricité et grand jardin, libre d'occupation, très pressé, cause de départ, visible tous les jours après 18 heures. S'adresser impasse Frélier, 7, **Marquette-lez-Lille.** 35.772.

MATÉRIEL FORAIN
A vendre voiture ménage et balançoire enfantine hygiénique, rue des Muguets 5, LILLE (Sud). 35.769.

BOIS - TOLES TUILES
d'occasion. BAS PRIX, 13, rue St-Charles, **La Madeleine.** Ouvert aussi dimanche matin.

Etude de Me G. SINGER
Commissaire-Priseur
10, rue Jean-Roisin, Lille

HOTEL des VENTES de LILLE
10, rue Jean-Roisin

VENTE AUX ENCHERES en vertu d'un jugement du Tribunal de Commerce de Lille en date du 15 Juin 1928, enregistré, de
MOBILIERS NEUFS
SOIERIES ET TISSUS d'ameublement, provenant de la Maison Bal.

Magnifique meuble de salon macassar, acajou et marqueterie, **se transformant en lit pour deux personnes.**
Joli salon moderne, façon acajou, or fin et soierie genre cachemire : grand divan-canapé, 2 fauteuils, 2 chaises, 1 guéridon.
Beau salon moderne, bois doré et soierie : canapé, 2 fauteuils, 2 chaises.
Quatre autres beaux salons bois divers et soierie. Beau salon Renaissance : 2 fauteuils, 6 chaises.
Tables à thé, lampadaires, tables à jeux et à ouvrages, guéridons, bureau de dame *courbaril et marqueterie.*
Magnifique groupe de bronzes en bronze vert. Marbres et bronzes, sellettes dorées. Nombreux lustres. **Bibliothèque de salon. Bureau marqueterie.** Pare étincelles. Nombreux fauteuils et sièges de salon.
TABLEAUX ET GRAVURES 2 beaux panneaux rectangulaires en bois sculpté.
3 BAHUTS GOTHIQUES finement sculptés. Porte-manteaux et porte-chapeaux de vestibule.
LITS-CLOS BRETON avec banquette pour former bibliothèque ou porte-manteaux de vestibule.
Banquette-fumoir chêne avec panneau décoratif.
Buffet ancien merisier. Magnifique salle à manger, façon ancienne, colonnes tor, buffet, table allonges et 6 chaises garnies. **Belle salle à manger moderne** en courbaril et loupe d'amboine : buffet, table, 6 chaises cannées. **Cinq salles à manger** styles divers en chêne clair : buffets, desseries, tables et chaises. **12 belles chaises modernes, haut dossier et siège soieries.** Buffet laqué. **Garde-robe ancienne.**
2 lavabos, 9 piètements de lavabos, 9 tabourets de piano. **Nombreux meubles divers.** Aspirateur.

TISSUS & SOIERIES
pour ameublement
Nombreuses coupes de soieries, tissus divers, cretonnes imprimées, etc., etc..
Quincaillerie d'ameublement Barres cuivre pour tentures, bronzes accessoires, tringles. Tapis d'Avignon et Thibaude.
MATÉRIEL DE NÉGOCIANT EN MEUBLES
Malles, caisses, plaques de marbre, cloisons tapissées pour box d'étalages, accessoires divers.

AUTOMOBILE RENAULT
Grande camionnette tolée avec portes, **pour le transport des meubles,** 17 C.V., série E.H. 44789.

Le Vendredi 22 Juin, à 14 h. (exposition vendredi, de 10 à 11 h. 45), pour les tissus, soieries, quincaillerie, tapis et matériel d'ameublement.
Le Lundi 25 Juin, à 14 heures, pour les mobiliers (exposition dimanche et lundi, de 10 à 11 h. 45).
Le Mercredi 27 Juin, à 15 h., pour l'auto (l'automobile sera devant l'Hôtel des Ventes, mercredi, à partir de 11 h). 41998.

IMMEUBLE A VENDRE
à Valenciennes, avec terrain 23 ares 50, tout usage, sauf Café. Conviendrait pour petite usine ou élevage. Proximité chemin de fer. 12.000 fr. S'adr. : Gustave Commercial, 2 bis, rue Bassoume, LILLE. 42.758.

Avis divers

MERCIERS ET BONNETIERS
Dans votre intérêt, conservez précieusement cette adresse, et, avant de faire vos achats de
LAINES - FILÉES
examinez les qualités et comparez les prix des laines vendues EXCLUSIVEMENT EN GROS par la Maison **Adhémar LENIS**, 17, rue de la Gare, Tél. 744, à **Tourcoing.** — Filature, Retordage, Teinture. — Laines filées pour toutes industries. — Spécialité de laines à repriser et à tricoter à la main et à la machine. — Echantillons adressés gratuitement.

BARAQ^ts-HABITations
Pann. doub. plancher, plafond 2 pièces 800, 3 pièces 1.100. BROUTIN, **Achlet** (P.-C.). T. 28.

MACHINES à TRICOTER
"DUBIED"
J. DE POERCE
agent général
15-17, Rue de Paris
LILLE
Téléphone 37-33
Comptant et Crédit
Apprentissage Gratuit
Diverses occasions par LOCATION

BARAQUES
en tous genres, Habitations 2, 3 et 4 pièces. A. CRESSON, 26, rue de l'Eglise, **Dorignies.**

BRONCHITES
Catarrhes, asthmes, toux opiniâtres. Soulagement rapide par les plantes. S'ad. ou écr. Herbrie DEMORTIER, 62, rue du Crétinier — Estrées.

Pour vos Meubles et Literies
Visitez la LITERIE LILLOISE
52, RUE LÉON-GAMBETTA — LILLE
LIT COMPLET depuis 235 fr.

PERDU
PETITE MONTRE perdue dimanche 17. La rapporter No 14, rue Faidherbe, **Bruay-Thiers,** contre récompense. 42.757.

A LOUER
MAISON 6 pièces, eau, électricité, grand jardin. Prix 130 francs. S'adresser 10, rue de Paris, LENS. 42.747.

Harnes
UN PASSEPORT POLONAIS au nom de Franciszka Glavouski, Nikolaj, a été perdu. Prière à la personne qui l'aurait retrouvé de le renvoyer à M. NIKOLAJ, boucher, rue de la Source. 42.746.

AVERTISSEMENT. — Je décline toute responsabilité pour les crédits accordés sur le vu de la carte d'identité de STANISLAS KONDRACKT, né en 1895, et contre la signature de Marie Zachinoc, née en 1907, mes documents s'étant égarés aux environs d'Escaudain (Nord). 35.766.

!! MARCHANDS !!
Chemises Hom. et Fem., Jolies Robes lainette pour vendre 13 r. 50, Tabliers Charleston pour vendre 5 fr. Met au courant débutants. Prix sans concurrence. Echantillons remboursement. DEVOCELLE **La Bassée** (Nord).

BARAQUEMENTS
tous modèles Vente et construction. Théo DUQUENOY rue Decrombecque **Lens**

A LOUER
GRAND MAGASIN à usage de garage et grandes écuries, rue de Condé, **Lille.** 35.757.

Capitaux

Prêts
Avançons argent pour bâtir. S'adr. 13, rue Victor-Hugo, à LENS (P.-de-C.). 42.571.

COMMAGES DE GUERRE
Suis acheteur tous dommages, provenance départements Nord, Pas-de-Calais, Somme, Aisne. — **Réalisation régulière** à vos jugement tribunal. — **Paiement strictement comptant.** — G. DEGRYSE, 201, Bd de la Liberté, **Lille.** — Tél. 48.62

HYPOTHEQUES
Capitaux à placer. Cabinet Sosthène PAMART, 32, rue dit Maire-André à **Lille.** — Achat, vente et location de maisons et appartements. 42.985.

PRÊTS
à tous pr construction ou achats immobiliers. Prêts hypoth. s. nantissement de propriété. Taux réduit. Remboursé de 5 à 30 ans. Ecr. « OMNIUM IMMOBILIER », 37, Marché aux Chevaux, **Béthune.** 42.706.

Musique

Pianos Automatiques
Les *Jazz Band As*
viennent de chez
:— SIMOENS-LOREZ —:
70, rue du Général Chanzy, 76 ROUBAIX
Repliquages Réparations
Occasions. — Crédit.

PIANOS AUTOMATIQUE
à vendre d'occasion avec cylindre neuf, 48 marteaux 1.000 fr., 51 marteaux 1.600 fr., 80 marteaux 2.400 fr., 88 marteaux 2.800 fr. Musique électrique à cartons marque Frati, hauteur 2 m. 50, largeur 2 m., avec moteur électrique, prix 5.000 francs. Facilités paiement de 150 à 200 francs par mois. DELETOMBE, 22, rue du Bois, **Roubaix.** 40.220.

ACCORDÉON A VENDRE
Etat neuf, cause décès. Buvette SIELLEZ, à **Beuvrages.** 42.652.

Dettes

M. NORMAND Martial, mineur, demeurant à Provin (Nord), informe le public qu'à dater de ce jour il ne reconnaîtra plus les dettes que pourrait contracter sa femme, née Marie LENOIR, qui a quitté le domicile conjugal et habite Blanc-Misseron. 42.754.

Mme THERAGE Germaine, demeurant à Sallaumines 17, rue de Vervins informe le public que, contrairement aux dires de son mari, M. CAUET Victor, elle n'a jamais fait de dettes et n'a pas l'intention d'en contracter. 42.755.

BONNETERIE EN GROS
Spécialité de bas et chaussettes en tous genres
Gros. — Le meilleur marché de la région. — Demi-Gros
Ouvert Dimanche et Fêtes jusqu'à midi
COMPTOIR DES SOLDES, 16, Place de Béthune, LILLE

1 SOU PAR JOUR
L'emploi régulier de l'allume-feux
"PARIS-MÉNAGE" (Fabrication BELMERE)
COUTE MOINS D'UN SOU PAR JOUR