suivantes réglementant le passag des véhicules dans cette rue.

Les véhicules provenant de la place de la République, de la rue de Lille et de la rue de la Gare pourront prendre la rue Holden pour se rendre vers le boulevard Carnot.

Par contre, les véhicules qui voudraient venir de l'avenue Lenôtre vers la rue de la Gare devront prendre l'avenue Lenôtre jusque la route départementale et par le Pont de Croix revenir par la rue de Lille.

Ces mesures seront appliquées à partir du vendredi 29 et jusque la terminaison des travaux.

MUTILES ET REFORMES. — L'assemblée générale de la section aura lieu le dimanche 1er juillet, à 16 heures, au siège : 14, rue sur la présence de tous les membres.

JOURNEE DU PERCEPTEUR. — Le Percepteur sera à l'Hôtel de Ville aujourd'hui, jeudi, de 14 à 16 heures, pour la perception des contributions et les paiements à effectuer pour le compte de l'Etat et du Département.

ETAT CIVIL. — **Naissance.** — Deprince, 37, rue Ferrer.

Les fraises au **YOGHOURT CRÈME LACTELLA** donnent un délicieux dessert

WASQUEHAL

RECEPTION DE DEUX LAUREATS DU CONCOURS DE CARVIN. — Hier soir, à dix-neuf heures trente, a eu lieu en gare de Croix la réception de deux musiciens de la « Jeune France », qui avaient été cueillir des lauriers au concours international de Carvin, dimanche dernier. M. Pierre Luypaert, en 1re division, a obtenu le 1er prix de lecture à vue, avec félicitations du jury et le deuxième 1er prix d'exécution. Le jeune Auguste Favier s'est vu décerner le 1er prix de lecture à vue et le 1er prix d'exécution.

L'Harmonie « La Jeune France » s'était rendue au grand complet, à la gare de Croix-Wasquehal, où à l'arrivée du train de 19 h. 35 les lauréats sont vivement acclamés par une foule de parents et amis.

MM. Luypaert et Favier prennent place dans une voiture, qui est bientôt garnie de gerbes et bouquets de fleurs, ils sont accompagnés de deux vétérans de la société, MM. François Vanoosthuyse et Louis Lepeune.

A l'arrivée au siège, café N. Détailleur, M. Louis Lejeune, président des membres honoraires, félicite les lauréats et dans un petit discours, il remercie les parents de ces jeunes gens qui ont toujours encouragé leurs enfants à l'art musical et il lance un appel aux jeunes musiciens pour prendre exemple sur leurs frères de pupitre afin que de nouveaux succès soient enregistrés, dans l'avenir, au sein de l'Harmonie « La Jeune France ».

Les lauréats reçoivent ensuite les vives félicitations de leur Président, M. Louis Bertoux.

M. Luypaert et M. Favier remercient l'assistance de la jolie réception qui leur est faite et MM. Henri Chanu et F. Chanu, chef et sous-chef de la société, remettent un joli bronze-souvenir aux lauréats.

Les vins d'honneur furent ensuite servis et un petit concert improvisé où chacun y alla de son petit refrain, termina cette joyeuse réception.

LE COIN DES ACCIDENTS. — A la tonnellerie Delourme et Martinache, l'ouvrier Georges Florin, rue de Denain, cour Flamencourt 19, à Roubaix, s'est fait une piqûre du coude droit avec l'synphangite consécutive : 12 jours de repos. — A la Raffinerie de Pétrole, le chef d'équipe Henri Duvivier, 35 ans, 3, cour du Pétrole, à Wasquehal, s'est fait une entorse sacro-lombaire en soulevant un bidon d'essence : 12 jours. — A la Filature du Nord, l'ouvrière Henriette Ponsart, 27 ans, 9, place de la République, à Wasquehal, brûlure du 2e degré du pli du coude droit : 12 jours. — A la même usine, Albert Deliette, 3 sans, déboutreur, 8, impasse Tiberghien, à Wasquehal, plaie pénétrante de la plante du pied droit : 12 jours. — A la même usine, Henri Vandeoasteele, 51 ans, fileur, chemin de la Beuvrecque, à Marcq, hématome infecté du coude droit : 15 jours. — A l'usine Loneux, rue Louise Michel, l'homme de peine, Guerville Edouard, 20 ans, 6, rue Christophe Colomb, à Wasquehal, une entorse de la région lombaire : 12 jours

SUCCES SCOLAIRES. — Les écoles publiques de Wasquehal ont remporté un beau succès aux examens du certificat d'étude primaires, qui ont eu lieu à Roubaix.

A l'école du Capreau, 5 élèves, présentés par M. Coussemaker, ont été reçus, dont 4 avec la mention « Bien ».

Au Centre 4 élèves présentés par M. Kieken, ont été également reçus. Toutes nos félicitations aux lauréats et à leurs dévoués directeurs.

A « LA JEUNE FRANCE ». — Samedi prochain, à 20 h. 30, répétition générale au siège, 1, rue des Villas.

Lille-Chaussures 164, rue Gambetta, LILLE
Spécialité de Chaussures sur mesure et pr pieds sensibles. Prix raisonnables

LANNOY

CONSULTATION DE NOURRISSONS. — La consultation des nourrissons aura lieu aujourd'hui, jeudi, à 14 heures, à l'Ecole des filles.

LYS

LA DUCASSE. — La première ducasse de Lys s'ouvrira dimanche prochain et durera trois jours. Déjà nombreux sont les forains qui installent place de l'Eglise des jeux et attractions diverses. Les débitants ont voulu eux aussi rehausser l'éclat de cette fête annuelle et organisent différents jeux, notamment chez M. Jules Prez, rue de Leers, un important jeu de boules doté de 300 fr de prix sera installé.

Des jeux de dés « 421 » auront lieu chez M. A. Lorthioir, rue de Leers ; P. Joveneau, et J. Prez, rue de Leers ; Maret et Michiels, rue de la Mairie.

On dansera à la Salle des Fêtes et Salle Degroote, rue Gutenberg, ainsi que dans les estaminets Nisy, rue Chanzy ; Schepers, rue Pasteur ; Depaepe, Lamblain, rue de Leers ; Baptiste, rue du Fresnoy, etc.

Tous les débitants de boissons sont autorisés à laisser leur débit ouvert jusque 2 h. du matin pendant les trois jours de fête. Nul doute que si le temps veut se mettre de la partie, il y aura foule à Lys dimanche et lundi prochains.

ACTES DE PROBITE. — M. Maguerre J., demeurant à Roubaix, rue du Fresnoy, ayant trouvé une somme importante rue de Vert-Pré, à Lys, s'est empressé de la déposer à la Mairie, où elle fut réclamer quelques instants après par son propriétaire.

M. J. Couillet, fossoyeur, se rendant à son travail, a trouvé un sac à main contenant un porte-monnaie et une certaine somme d'argent ; il a remis le tout à la Mairie et une brave ménagère est venu quelques temps après, le reprendre.

Toutes nos félicitations pour ces deux actes de probité.

LEERS

MORT SUBITE. — M. Edmond Delecourt, âgé de 71 ans, ouvrier au dépôt de la Cie des Tramways, se rendait en courses, mardi dans la soirée, quand, au hameau de la Motelette, il s'affaissa sur la chaussée. Relevé aussitôt et transporté dans une maison voisine, il y reçut des soins, mais ne put être rappelé à la vie, ayant été emporté par une embolie au cœur.

Le défunt était le père de M. Delecourt Edmond, contrôleur des tramways à Leers.

HEM

PARTI SOCIALISTE. — *Groupe du Petit-Lannoy et du Civron.* — Réunion mensuelle pour ces deux groupes samedi 30 juin, à 19 heures, à leur local respectif. Admission de nouveaux adhérents.

Groupe de la Place. — La réunion mensuelle de ce groupe aura lieu le lundi 2 juillet, à 19 heures, chez M. Steux Alphonse, à la Place. Admission de nouveaux adhérents.

Nota. — L'assemblée générale de la Section aura lieu le samedi 7 juillet, à 19 h. 30, chez M. Trélet Louis, 21, rue de Lille. Les membres de la Commission de contrôle se réuniront au même lieu, à 19 heures précises. Il ne sera pas envoyé de convocation individuelle à domicile.

Tourcoing

BUREAUX : Place de l'Hôtel-de-Ville (Téléphone 9-85)
DEPOT DE VENTE : 50, Rue Motte (En face du Conditionnement)

La grande fête des Écoles laïques de Tourcoing

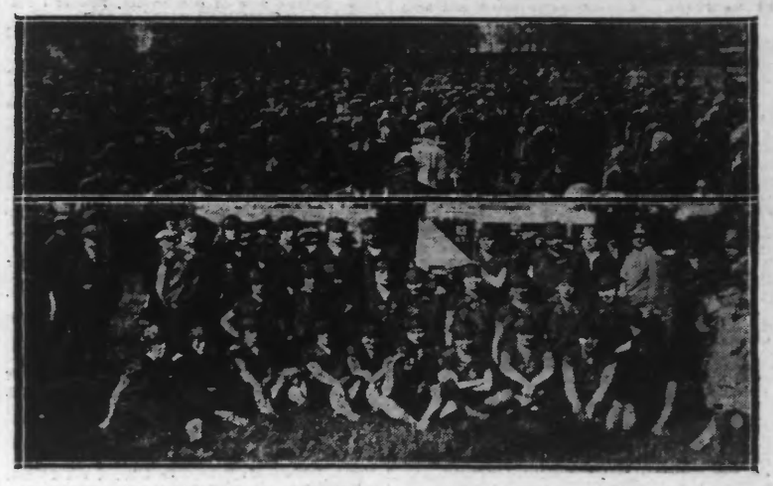

En haut : les amicalistes et sympathisants qui ont assisté aux belles fêtes des écoles. .. En bas : la Section d'Education physique de l'Amicale Sévigné.

Dans notre édition de lundi nous avons relaté les différentes phases de la grande fête des écoles laïques qui se déroula sur le magnifique terrain de jeux du Chêne-Houpline devant plus de cinq mille personnes. Voici ci-dessus des photos qui ont été prises au cours de cette belle et inoubliable journée.

Un incendie dans une filature de coton

Mercredi, vers 22 h. 30, un incendie s'est déclaré chez MM. Bernard et Paul Dewavrin, filateurs de coton, boulevard Industriel, Chaussée Berthelot. Le feu avait pris naissance dans une salle de batteurs, située au rez-de-chaussée de l'établissement, dans un lot de balles de coton.

M. Colmant, capitaine de pompiers, prévenu par le concierge de l'usine, se rendit aussitôt sur les lieux. Il fit établir deux lances pendant qu'un groupe de sapeurs dégageait les autres lots de matières. Il fut assez vivement maître du foyer, que les Grinels avaient déjà largement arrosé.

Les dégâts sont évalués à environ 50.000 fr. Les pompiers sont restés sur les lieux.

Photographie Ephraïm 23, Rue Nationale TOURCOING
TRAVAUX D'ART ET INDUSTRIELS

L'AMOUR DE LA FRANCE

Pour infraction à un arrêté d'expulsion, la police a arrêté et déféré au Parquet le sieur Frédéric Deschryver, 44 ans, mineur, domicilié à Liége (Belgique).

DEGATS CAUSES PAR LA TEMPETE

La tempête qui a sévi sur notre ville, mardi, a renversé et brisé de nombreux arbustes, notamment boulevard Industriel.

Dans l'ancien cimetière, rue de la Fin-de-la-Guerre, un peuplier est tombé sur le mur de clôture du Patronage Notre-Dame, y occasionnant des dégâts.

DEMENAGEMENTS. — Wagons, Autos capitonnés, Garde-Meubles. — H. DAEL, Vidanges, rue Nationale, 19, TOURCOING. — Tél. 74.

LES MEFAITS DE L'IVRESSE

Le sieur Louis Bayard, 24 ans, apprêteur, demeurant 12, rue de la Passerelle, qui était en état d'ivresse, a brisé une partie du mobilier de ses parents avec lesquels il habite.

Il a fait l'objet d'un procès-verbal.

LES EFFETS DE LA STABILISATION

Les voyageurs venant de France se dirigeant sur la Belgique, de même que ceux prenant le train à Tourcoing pour la même direction, étaient soumis, avant leur départ, à une visite de douane, en vue de réprimer l'exportation de capitaux.

A la suite du vote de la stabilisation, les voyageurs ne sont plus, depuis hier, soumis à cette visite.

Employez le Chauffe-Bain
qui est toujours
prêt à fonctionner
qui est économique
et commode
L'usage du bain devient
ainsi un plaisir

ARRESTATION D'UN FRAUDEUR

La gendarmerie a conduit au Parquet le sieur Jean Jacob, 22 ans, domicilié à Ramegnies-Chin (Belgique), arrêté par la douane, pour avoir tenté d'introduire en France 1 kilo 700 de tabac, de provenance étrangère.

Sociétés et comités

FEDERATION DES AMICALES LAIQUES DE TOURCOING ET SES CANTONS. — Le Comité de la Fédération rappelle aux amicalistes de Tourcoing et ses cantons que l'Amicale des Anciens et Anciennes Elèves des écoles publiques de Mouvaux, fête, dimanche prochain, 1er juillet, le 40e anniversaire de sa fondation. A cet effet, elle organise une démonstration laïque à laquelle sont invitées toutes les amicales de la région, ainsi que les sections d'éducation physique s'y rattachant. Le Comité fait un pressant appel auprès des amicalistes pour qu'ils assistent nombreux à cette démonstration laïque. Le rassemblement des amicales et des sections se fera à 15 heures, rue de Roubaix, face à la rue de l'Hospice. La réception des membres du bureau et des présidents d'amicales aura lieu à 14 h. 30 à l'école des garçons rue de Roubaix.

A LA FEDERATION AMICALE DES COMBATTANTS. — Le Conseil d'administration rappelle aux membres de la section de Mutuelle-Retraite que le deuxième versement pour la retraite est reçu en ce moment au siège, 43, rue du Haze, jusqu'au 30 juin inclus, chaque jour de 8 h. 30 à 12 heures et de 15 heures à 18 h. 30. Exceptionnellement, et pour permettre aux adhérents qui éprouveraient des difficultés à verser en cette fin de mois, les versements seront encore reçus les 2 et 3 juillet. Toutefois, le Conseil d'administration prie ceux qui peuvent le faire de se mettre en règle avant le 30 juin. Tous les adhérents, indistinctement, même ceux qui ont fait un versement annuel, peuvent également retirer leur livret individuel aux mêmes dates.

Les membres de la Fédération qui désireraient donner leur adhésion sont priés de le faire le plus tôt possible pour que leur inscription puisse partir du 1er juillet. Les adhésions reçues après le 6 juillet seraient reportées au trimestre suivant.

— La Commission fait un pressant appel aux nombreux membres du « Nord-Touriste » de Tourcoing pour assister à l'excursion de dimanche prochain au lac de Montigny-en-Gohelle où se dérouleront des fêtes magnifiques. Il est rappelé que des primes importantes sont réservées aux cyclistes. Le départ de cette excursion, qui se fera à allure modérée, aura lieu à 6 h. 30 à la place Sébastopol, Café J. Delannoy.

HARMONIE « LES AMIS REUNIS ». — Jeudi 28 juin, à 20 heures très précises, répétition générale au siège, 137, rue de la Croix-Rouge.

« NORD-TOURISTE » (Section Tourquennoise). — Réunion de commission demain vendredi, 29 juin, à 20 heures, au Café Delannoy, 80, rue Louis-Leloir. Ordre du jour : Excursions.

ORPHEON TOURQUENNOIS. — Répétition ce soir à 20 heures au local.

ORPHEONISTES « CRICK-SICKS ». — Aujourd'hui jeudi, 28 juin, à 20 heures, réunion au Gymnase Municipal pour le concert.

« PREVOYANTS DE L'AVENIR » (298e Section). — Dimanche prochain, 1er juillet, à 10 heures. Réunion au siège.

FUNÉRAILLES

Les personnes qui, par oubli ou omission, n'auraient pas reçu de faire-part de la mort de Monsieur

Edouard DEQUIN
— ANCIEN COMMERÇANT —

sont priées de considérer le présent avis comme en tenant lieu et d'assister aux funérailles qui auront lieu Jeudi 28 Juin, à 9 h. 40, en l'église Notre-Dame.

Assemblée à la maison mortuaire, 49, rue du Wally, à Tourcoing.

ETAT CIVIL

Naissances. — Denise Debunne, 15, rue Montesquieu. — Marie Duhamel, 64, rue Houchard. — Louis Delaetre, 9, boulevard de l'Egalité. — Henri Sandevoir, rue Philippe-de-Girard, 20. — Jacques Lefebvre, 65, rue Ampère. — Jacques Vandeghem, 220, rue de Roubaix. — Jacques Deschamps, 104, rue Auber.

Publications de mariages. — Honoré Golderis, menuisier, rue Ingres, 67, et Louise Montay, dévideuse, 8, rue de Chartres. — Alphonse Housay, aide-comptable, rue Jean-Jaurès, 56, et Denise Harinck, piqûrière, à Mouvaux.

Décès. — Ginette Shmiela, 2 mois, 21, rue de Normandie. — Jules Brutin, 54 ans, rue Winoc-Chocqueel, 155. — Joséphine Brilleman, 53 ans, rue des Cinq-Voies, 271. — Jean Bouillet, 15 ans, rue de Balzac, 28.

POMMADE ULTIMA
Guérison radicale de tous ULCÈRES VARIQUEUX
BOUTONS, DARTRES et ECZÉMA LES PLUS REBELLES
Le pot 8f50 dans toutes les pharmacies
Dépt Gén: Phie BURY, 47, R. St Sauveur, LILLE

BONDUES

ASSOCIATION DES ANCIENS ET ANCIENNES ELEVES DES ECOLES PUBLIQUES. — Tous les amicalistes sont invités à assister à la fête du 40e anniversaire de l'Amicale laïque de Mouvaux qui aura lieu dimanche prochain 1er juillet à 14 h. 30, sous la présidence de M. Pudepièce, chevalier de la Légion d'honneur, fondateur de la dite association.

Afin de bien démontrer la vitalité de nos groupements, la Commission compte sur la présence de tous les amicalistes et sympathisants.

Rendez-vous à 14 heures 15 très précises, rue de Roubaix, Buvette H. Dubois, à cent mètres du Grand Boulevard, pour se rendre en groupe à l'école avec la Clique scolaire.

Rue Léon-Gambetta, Lille
240 MAISONS DE COMMERCE
De l'article classique à l'article le plus chic. Tram 8

EN BELGIQUE

MOUSCRON

DEUX MOTOCYCLISTES ENTRENT EN COLLISION

Dans la soirée, vers 20 heures, deux motocyclistes, les sieurs Dewaele Michel, maçon, 83, rue du Roitelet à Mouscron et Corbonné Raphael, couvreur, 82, rue du Couet à Mouscron sont entrés en collision rue de la Marlière. Les deux motocyclistes et Mme Matton-Godelièvre, cabaretière, 81, Chaussée de Menin à Mouscron, qui était sur la moto de M. Dewaele, furent projetés sur le sol. Ils ont été relevés : Dewaele avec le gros orteil gauche cassé et portant sur les jambes et les bras des plaies contuses. Sa compagne avec une blessure au talon gauche et à la cuisse droite. Tous deux ont reçu les soins de M. le docteur Vuylsteke, à l'estaminet de M. Declercq, où ils avaient été transportés.

Quant à Corbonné il a le talon gauche coupé et le poignet gauche fracturé. Il a reçu les soins à son domicile de M. le docteur Debloek. La police enquête.

VOLS AU MARCHE. — Depuis un certain temps, d'adroits filous « opèrent » sur le marché et la police a déjà eu un grand nombre de plaintes à enregistrer par des ménagères à qui on a dérobé leur portefeuille.

Lundi encore, un inconnu, que la police recherche a délesté Mme Meerman Marie, domiciliée à Dottignies, de son portefeuille contenant une somme de 300 francs.

ACTUELLEMENT
BRADERIE MONSTRE
AUX CHAUSSURES BOUCAU
5, Rue Pierre-Motte, ROUBAIX

Jeux & Éducation Physique

FOOTBALL

A L'UNION SPORTIVE TOURQUENNOISE. — Jeudi 28, à 3 heures de l'après-midi, entraînement habituel pour les Minimes du jeudi. Reprise de l'entraînement d'été avec courses et concours.

Le soir, à partir de 6 h. 30, entraînement préparatoire pour les juniors footballeurs et minimes inscrits pour participer à la réunion d'athlétisme qui aura lieu dimanche 1er juillet au terrain de l'Union Sportive. Tourquennoise en attendant la course cycliste Tourcoing-Dunkerque.

Carte de membres. — Les anciens membres n'ayant pas encore retiré leur carte pour la saison 1928, ainsi que les nouveaux membres, peuvent se présenter jeudi soir à la buvette du terrain où quelqu'un se trouvera à leur disposition.

UNION SPORTIVE DE WASQUEHAL. — Le secrétaire se tiendra au siège, café Détailleur, 14, place de la République, demain vendredi à partir de 19 heures, pour recevoir les nouvelles adhésions.

Les joueurs qui n'auraient pas encore signé leur ancienne licence, sont priés de le faire dans le plus bref délai.

TIR

A LA ROUBAISIENNE. — Classement du concours permanent à fin juin.

Elite : Debay R., Wibaux, Menisier, Deygère, Liérronay, Geenens, Maurielle.

1re catégorie : Lepani, Riquier, Parent, Hennebique, Lamhoulin, Pennel L., Vandenberghe, Schittenatte, Vergin Père, Tant, Desuyper, Loucke, Dupouchelle, Jourdin, Florin, Agache, Beaufort, Chevalier, Pennel D., Pels Cp.

Pupilles : Verhelst.

Dimanche prochain, continuation du concours, 4 cibles sont à la disposition des sociétaires. De service de 9 h. 30 à midi. — RANCELOT.

CYNOPHILIE

CLUB CYNOPHILE ROUBAISIEN. — Ce soir jeudi 28, à 7 heures, réunion des membres de la Commission.

LES COQS

A TOURCOING

Lundi 2 juillet 1928, chez M. Delannay, 18, rue des Phalempins, concours de coqs. 30 p. 120 et 70 p. 200. Au parc à 7 heures.

LA VIE CORPORATIVE

A ROUBAIX
CHEZ LES CHEMINOTS

On nous communique : « Les Cheminots de Roubaix réunis le 28 juin 1928, après avoir discuté des questions des salaires et des retraites, protestent une fois de plus contre l'attitude du Comité de Direction des grands réseaux qui s'obstine à laisser les employés de chemins de fer dans une situation pécuniaire notoirement insuffisante et inférieure à celle des fonctionnaires.

Déclarent inadmissible qu'on refuse aux Cheminots ce qui a été reconnu nécessaire par le Gouvernement comme salaire minimum vital pour les fonctionnaires de l'Etat ; réclament à nouveau que leur soit accordé le salaire de 8.000 francs avec effet rétroactif, et demandent que le coefficient d'augmentation des traitements soit étendu aux frais de déplacement et aux primes statutaires de travail.

Protestent, d'autre part, contre la situation d'infériorité faite aux Cheminots des réseaux secondaires par rapport à leurs camarades des grands réseaux et réclament pour eux un traitement de base identique.

En ce qui concerne les retraites, ils invitent la Haute Assemblée à mettre dès maintenant à son ordre du jour et à voter le projet de loi adopté à l'unanimité par la Chambre, le 31 janvier 1928, projet créant une caisse autonome unique qui permettra aux représentants ouvriers d'avoir un droit de gestion et de contrôle sur les milliards accumulés dans les caisses des Compagnies et dont une grande partie est constituée par les versements du personnel.

Décident d'appuyer énergiquement l'action de la Fédération confédérée engagée dans ce sens et de communiquer le présent ordre du jour à toutes les autorités et personnalités intéressées.

Le secrétaire du Syndicat : PEREZ ; le président de séance : DECLERCQ.

SYNDICAT DES OUVRIERS PAVEURS

Le Syndicat des ouvriers paveurs nous communique :

Aux ouvriers paveurs et aides de Roubaix et environs.

« Vous êtes priés d'assister à la réunion de tous les ouvriers paveurs et aides qui aura lieu vendredi 29 juin, à 6 h. 30 du soir, Bourse du Travail, 73, boulevard de Belfort, Roubaix.

« Il est indispensable que vous soyez tous présents à cette réunion où il sera traité de votre situation actuelle au point de vue travail.

« Si vous voulez améliorer votre triste situation il est grand temps que vous prenez des dispositions à ce sujet.

« Faites donc circuler la présente convocation parmi tous les membres de la corporation de façon que personne ne manque vendredi prochain, où il sera traité de la réorganisation de la section des paveurs et d'un nouveau contrat de travail ».

Pour la section des paveurs, le secrétaire Auguste HARPAGES.

Les Spectacles à Lille

AUJOURD'HUI JEUDI

VARIETES. — Relâche. — Vendredi : « Psitt, v'nez la r'voir », revue belge.

ALHAMBRA. — A 15 h. et à 20 h. 30 : « On ne roule pas Antoinette ».

AMBASSADEURS. — A 15 h. et à 20 h. 30 : Music-hall : Georges Carpentier, Suzanne Valroger, trio Felmale.

FAMILIA. — A 15 h. et à 20 h. 30 : « Le Voilier Triomphant », Montels, les cinq Rotors.

CAMEO. — A 15 h. et à 20 h. 30 : « La Morsure », « La Maîtresse de Satan ».

THEATRE DE L'UNION. — A 15 h. et à 20 h. Monty Banks dans « Tout va bien », « Dentelles Fatales » et une attraction.

OMNIA. — A 15 h. et à 20 h. 30 : « Reine de New-York ».

STUDIO LILLOIS. — A 15 h. et à 20 h. 30 : « Métropolis ».

VARIÉTÉS
VENDREDI 29, SAMEDI 30,
DIMANCHE 1er et LUNDI 2
pour la clôture annuelle de la saison
Psitt, v'nez la r'voir !
grande revue belge

AUJOURD'HUI DERNIÈRES DE
LA MORSURE
JOHN GILBERT - RENÉE ADOREE
ET
MAITRESSE DE SATAN
22e TOUR DE FRANCE
8e ETAPE
CAMEO
CAMEO
VENDREDI 29 JUIN
A 2 h. 15 et 8 h. 45
Douglas Fairbanks
DANS
VOLEUR DE BAGDAD
ET
CHARLOT DANS LE MACHINISTE

AMBASSADEURS
Soirée à 8 h. 45
Matinée Jeudi à 3 heures
Georges CARPENTIER
DERNIÈRES REPRÉSENTATIONS
Vendredi prochain
ALIBERT
le plus fin fantaisiste de l'époque

A 3 h. 15 et à 8 h. 30
A FAMILIA
Le Voilier Triomphant
production dramatique ;
49 DE FIÈVRE
comédie hilarante.
—: Sur Scène :—
MONTELS, chanteur fantaisiste ;
LES 5 EMTOUS, jeux icariens.
En matinée, gouter offert à tous les enfants

Palais du Vêtement
Grande-Rue et Grand'Place, ROUBAIX
SAMEDI 30 JUIN
ET JOURS SUIVANTS

OCCASIONS EXCEPTIONNELLES

POUR HOMMES ET GARÇONNETS

Un lot COMPLETS VESTON belle draperie fantaisie. Valeur 169 fr. — Soldés : 115 fr.

Un lot PANTALONS peigné, rayures mode. Valeur 39 fr. — Soldés : 29 fr.

Un lot COSTUMES NORFOLK draperie fantaisie de très bon usage. Valeur 75 fr. — Soldés : 58 fr.

Un lot COSTUMES NORFOLK coutil gris foncé très solide. Valeur 49 fr. — Soldés 38 fr.

Un lot COSTUMES MARIN coutil pékiné, bonne qualité. En réclame : 19,90

Un lot CHEMISES PERCALE bonne qualité, grand teint, coupe ample, avec deux cols 18.75

POUR DAMES

MANTEAU en beau tissu anglais, fond gris, beige, vert et marron. Valeur 85 fr. — Soldé : 39 fr.

ROBE cretonne, belle qualité, impression sur lainette, toutes dispositions. Soldée : 27 fr., 19.90 et 9.90

COSTUME DEUX PIECES en jersey de laine, belle qualité beige rosé, amande, mauve et naturel. Valeur 95 et 69 fr. — Soldé : 69 et 49 fr.

BLOUSES PALETOT en vichy extra, fond bis rayé rouge au bleu, ou damier fantaisie. Valeur 25 fr. — Soldé : 18.75

GILET ou PULL-OVER tricot laine ou laine et soie, dispositions et coloris variés. Soldé : 38, 26 et 19.90

COMBINAISONS crêpon lavable, toutes nuances. Soldées : 6.90 et 5.90