POUR VOS CADEAUX DE NOËL ET NOUVEL AN

Rien ne contribue au charme paisible d'un intérieur, à l'intimité d'un foyer comme un meuble ancien, un ensemble authentique, un marbre de style, un tableau de maître. Mais les copies sont nombreuses et le temps n'est plus où, sous la poussière du grenier familial, on dénichait les bahuts ancestraux, les antiquités vénérables et précieuses. Aussi convient-il, pour ceux qui tiennent à offrir un cadeau original et précieux à la fois, de rendre visite à la Maison

MERCIER Frères, de Paris

179, Rue Nationale, LILLE

Chacun sait que les **COLLECTIONS MERCIER** sont parmi les plus admirables de l'époque et ont nécessité des années de patientes et intelligentes recherches. Tous les éléments qui y sont réunis : Meubles, Tableaux, Gravures, Bibelots... témoignent d'une compétence rare et d'un très original éclectisme.

Rappelons également que la **Maison MERCIER Frères** présente actuellement au public lillois une ravissante collection de **TAPIS PERSANS et CHINOIS**, sous la direction du célèbre acheteur et expert AVAKIAN. Cette exposition prend véritablement figure d'événement artistique et sera, nous n'en doutons pas, très favorablement commentée.

Parmi le choix d'étrennes, toutes séduisantes, nous apporte l'année 1929 il n'en est guère de plus merveilleuses ni de plus artistiques que les œuvres de **MERCIER Frères**. Dans leur atelier d'exposition de la rue Nationale, vous irez admirer les créations de nos meilleurs artisans français. Dans chacune d'elles vous trouverez, parfaitement exprimés, le goût parisien, l'élégance française, deux qualités qui charment le monde entier.

AU SWEATER CHIC

57, Rue de la Monnaie, LILLE (Près Pl. Concert)
Spécialité : SWEATERS, PULL-OVERS, GILETS

Qui n'a déjà profité des sensationnelles réclames dont les **GRANDS MAGASINS**

Henri ESDERS

12-14, Rue Faidherbe, LILLE

gratifient périodiquement leur innombrable et fidèle clientèle ? A l'occasion des fêtes de fin d'année, **ESDERS** expose à ses différents rayons un choix de cadeaux utiles où Madame, Monsieur et Bébé trouveront aisément leur compte. Que ce soit aux rayons de lingerie, où linons, batistes, percales et nansouks étalent leur éblouissante blancheur, aux rayons de bonneterie, où pull-overs, sweaters, lainages, écharpes, cache-cols, soieries marient toute une gamme de tons chamarrés et harmonieux, il vous sera facile de choisir le cadeau inédit et plaisant que vous cherchez. Est-il besoin de dire que ce sera à bon compte ?

Chacun sait, d'ailleurs, que la **Maison Henri ESDERS**, grâce à ses multiples succursales, et à son formidable débit, vous fournira tous articles d'habillement aux prix les plus réduits. Et peut-être n'est-il pas inutile d'inviter nos lecteurs à visiter spécialement le rayon de costumes pour Hommes et Jeunes Gens. Taillés dans des tissus d'excellente qualité, d'une coupe parfaite, tous les modèles, Complets et Pardessus les séduiront par leur bon marché évident.

Et puisque les fêtes de fin d'année marquent le prélude des Expositions de Blanc, nous pouvons annoncer que le succès de la Grande Exposition de Blanc des **Etablissements ESDERS** dépassera, en Janvier, tout ce qui a été fait à ce jour. S'il est trop tôt encore pour indiquer les prix qui seront pratiqués à cette occasion, il est dès maintenant à prévoir que des rabais inusités seront consentis sur toutes les séries en cours, consacrant ainsi la réputation inégalable de la **Maison Henri ESDERS**.

Pour UN CADEAU UTILE une FOURRURE
est toujours appréciée. Voyez
AU RENARD
9, Rue Jean-Jacques-Rousseau, LILLE
au bout de la rue Esquermoise
Echarpes — Pelleteries en tous genres

Vos enfants seront gâtés ces jours-ci. A eux principalement, garçons et filles iront étrennes et cadeaux. Nous n'en connaissons pas qui leur soient plus profitables qu'une inscription aux Cours commerciaux de l'**Ecole Pigier** (Concession de Lille), **53, rue Faidherbe**. Depuis des années, cette admirable institution a formé des milliers de comptables, correspondanciers, secrétaires, sténo-dactylos. Le Commerce local lui doit beaucoup de sa réputation. En lui confiant vos fils et vos filles, vous leur assurerez une profession lucrative et un avenir honorable. Est-il un bien plus précieux ?

LES GRANDS MAGASINS DE
L'ALHAMBRA
40, Rue de Béthune, LILLE
par suite de suppression de leur annexe
SOLDENT.... SOLDENT.... SOLDENT....
LEURS MOBILIERS
A DES PRIX DÉRISOIRES
: Profitez-en :

Parmi tant de traditions périmées, d'anniversaires désuets, en dépit de la mufferie ambiante, malgré toutes les bourrasques, toutes les lassitudes et les défaillances du cœur, la fête de l'An Nouveau garde intact son éclat millénaire. Fête universelle, commune aux riches et aux pauvres, aux incroyants comme aux dévots, cette année encore elle rememorera, dans un renouveau d'espoir, nos rêves et nos désirs de vie meilleure.

Poème innombrable et divers, l'année qui va s'ouvrir nous apporte la perspective des coutumières étapes, festivités et réjouissances, qui illuminent et récréent notre existence de chaque jour. Au gui, l'an neuf !

Pelotonnés au coin du feu, revivons donc les jours de joie, les jours de peine de l'année 1928 à son déclin. Saluons l'attente joyeuse d'étreannes entrevues ; songeons, perplexes, à celles que nous offrirons.

Souhaits, espoirs, sourires, tout présent, fleur éphémère du souvenir, est exalté par son symbole : sachons bien choisir le cadeau qui viendra harmoniser d'une façon idéale nos gestes et nos vœux. E. H.

BIJOUX-MONTRES
A LA VILLE DE BESANÇON
EUVRAY, 17, rue des Chats-Bossus, LILLE

Je voudrais qu'il me soit possible de faire passer sous vos yeux les innombrables bibelots nés pour la Noël et pour les Etrennes. Mais qu'il vous suffise de savoir que vous les retrouverez, dans un cadre exquis, aux

MAGASINS DE FRANCE
56, Rue de Béthune, LILLE

Souvenez-vous des premiers jours de décembre. Aux vitrines et dans les allées, parents et enfants se pressaient pour admirer un vénérable Saint-Nicolas, descendu tout exprès de par-delà les nuages, dévaliser ces immenses galeries et en distribuer le contenu à toute la ville.

Saint-Nicolas est parti. Mais voici les Etrennes. Et la foule qui connaît à présent les **MAGASINS DE FRANCE** pour en avoir suivi l'intéressante publicité, continuera à s'adresser pour tous ses ébats à une maison qui, grâce à ses méthodes hardies, s'est assuré, envers et contre tous, le plus brillant succès.

TARDY fabrique et vend lui-même ses bijoux
4, rue des Débris-Saint-Etienne, LILLE
(Sous la voûte de la Grand'Place)
Toujours de belles occasions

Le véritable cadeau, dit-on, est le cadeau qui dure. C'est aussi, et surtout, celui qui, par sa continuelle présence, rappelle à chaque heure du jour, le souvenir de l'être chéri qui l'a offert. Offrez donc un bijou. Quel qu'il soit : chevalière ou anneau, boucle ou brillant, barette ou collier, épingle de cravate, que sais-je encore ? il sera toujours le cadeau émouvant, accueilli partout avec ferveur et reconnaissance.

Mais choisissez-le bien, et achetez-le « en confiance ». Pour cela, adressez-vous à **CACAN, 79, rue de Béthune**. Le réputé bijoutier-joaillier prépare pour vous, toute une collection précieuse de bijoux pour cadeaux. Acheter chez lui, c'est, en même temps qu'une garantie, une marque de distinction.

PARIS-BABY

n'habille que les enfants, mais les habille bien. Des jouets sont offerts aux enfants. Lille, 25, rue de la Grande-Chaussée.

ETRENNES SCIENTIFIQUES
LE PETIT CHIMISTE
(Déposé) **LE CABINET DE CHIMIE SCOLAIRE**

permettant de réaliser sans danger les travaux pratiques de chimie élémentaire.
1° Pour réactions à froid. 55 »
2° — — chaud. 95 »
Notice gratuite sur demande
Ets SEIVE (S.A.R.L.)
Constructeurs
26, rue St-Gilles, PARIS

Une des maisons qui, en toutes saisons, et plus particulièrement en cette période de fêtes, retiennent le plus sûrement l'intérêt du public est sans contredit les grands magasins de **CONFECTIONS pour HOMMES et JEUNES GENS.**

A SAINT-ÉLOI
75, Rue Léon-Gambetta, LILLE

Cette firme, bien lilloise, se signale depuis de longues années à l'attention des acheteurs par les avantages très réels qu'elle leur consent et s'attache à maintenir des prix exceptionnels sur tous les articles qu'elle met en vente. Nos lecteurs savent d'ailleurs que la Maison de Vêtements « **A SAINT-ÉLOI** » fabrique elle-même, supprimant de ce fait tout intermédiaire. Grâce à cette méthode, elle a su acquérir une vogue très justifiée dans toute la région du Nord.

A l'occasion des fêtes, « **A SAINT-ÉLOI** » offre en prime une superbe casquette. Cet avantage ne peut qu'inciter nos lecteurs à réserver leurs achats à cette Maison, en raison des prix réduits qu'elle pratique et de la qualité des vêtements qu'elle met en vente.

Vous trouverez le plus grand choix en **Maroquinerie, Sacs de dames, de fillettes,** chez
Georges DIÉVAL
à côté des **Chaussures Flavigny**
LILLE, 77, Rue de Béthune, 77, LILLE

En passant rue de Béthune, nous avons remarqué le grand choix de cadeaux exposés dans les vitrines des

ETABLISSEMENTS DESMONTS
41 et 43, rue de Béthune à Lille

et, ce qui a son importance, le bon marché auquel ils sont sacrifiés. Nous invitons les lecteurs à aller s'en rendre compte.

« MOINS CHER QUE PARTOUT AILLEURS »,
Telle est la devise
des Grands Magasins de Confections
AU DRAPEAU BELGE
99, Rue Léon-Gambetta, LILLE

Les tissus de belle qualité sont rares : ils n'en sont que plus admirés. C'est pourquoi nous invitons nos lecteurs à rendre visite à la fabrique de Vêtements pour Hommes et Jeunes Gens, « **AU DRAPEAU BELGE** » : Complets, Pardessus, Pantalons fantaisie y sont vendus à des prix défiant toute concurrence. La Direction rembourse d'ailleurs le voyage à tout acheteur. Aussi ne faut-il pas s'étonner de la multitude de clients que les Magasins « **AU DRAPEAU BELGE** » ont recrutés à Lille et dans toute la région. Clientèle fidèle, puisqu'elle est assurée de trouver dans cette maison les meilleurs vêtements aux meilleurs prix. Rien n'est plus significatif à ce sujet que les prix ci-dessous :

Pardessus croisés : 210, 190, 150, 110, 95 et 55 fr.
Complets p' Hommes : 290, 225, 175, 150, 95, 65 fr.
Vestons cuir : 290, 225, 175 et 160 fr.

Qui ne voudrait profiter de ces occasions exceptionnelles ?

POUR VOS CADEAUX VOYEZ
La Société Française du Cuivre
2, Square Morisson, LILLE (Tél. : 49.54)

Le plus grand choix d'Appareils d'éclairage à l'électricité, bronze et fers forgés. Toujours plus de **1.000 lustres** répartis en trois vastes salles d'exposition. Agent de la Fonderie **Arthur Martin**, de Revin, pour réchauds à gaz, cuisinières et foyers. Demandez à voir leur cuisinière mixte gaz et charbon et leur cheminée « **Ariane** » à récupération intégrale.

Pour dénicher à coup sûr le cadeau idéal, il n'est, dit-on, que l'embarras du choix. Avouons que ce choix en lui-même est parfois bien embarrassant. Si l'un de vos parents ou de vos amis possède un phonographe, n'hésitez pas à lui offrir un jeu des nouveaux disques « Edison », vendus par la **Maison GRAS, 36, rue Faidherbe à Lille**. De même, un musicien sera ravi de recevoir un instrument « **Prima** », fabriqué et mis au point par cette Maison, universellement connue.

N'oublions pas que les Etablissements **J. GRAS** sont concessionnaires généraux pour le Nord et le Pas-de-Calais des célèbres Pianos **Pleyel** et **Pleyela**, ainsi que de la marque en T.S.F. GODY. Tous les musiciens vous diront d'ailleurs que la **Maison GRAS** est la première de France.

A. MARCHANDIER
11, rue Saint-Pierre-Saint-Paul, LILLE
Succursale : 11, rue Gambetta, LILLE
Catalogue illustré gratuit

— Le SUPER-SYNTODYNE Radio-Etna, 6 Lampes, à CADRE ou ANTENNE réduite, distance de loin tous ses concurrents. Le plus grand effort qui ait été fait avec succès pour le **SUPER à la portée de tous**. Présentation impeccable, satisfait les plus exigeants, garanti un an. PRIX RECORD : **595 francs**. Hâtez-vous, car la première série s'épuise rapidement.

DÉPOTS : à **Tourcoing**, Serrure-Ersant, rue du Haze, 79 ; à **La Madeleine**, Quiclet, rue Fontaine, 46.

A la **LIBRAIRIE TALLANDIER**, 17, rue Faidherbe, à Lille, vous trouverez un très **grand choix d'albums et volumes** pour étrennes, **livres d'art, porte-plumes, porte-mines des meilleures marques, maroquinerie**, etc.

Puisque vous êtes coquette, Madame, et qu'en toutes choses l'utile doit rejoindre l'agréable, invitez donc votre mari à vous mener chez les tissus Nouveautés Baudry, Aug. DEWAS, 8, 15, rue de Béthune.

Est-il rien de plus séduisant que ses rayons de Lingerie pour Dames : Blanc, Soieries, Indiennes, Lainages ? Les mieux assortis.

Et s'il vous plaît de vous offrir à vous-même un cadeau, vous rangerez parmi les Etrennes utiles l'admirable Linge de Table qui viendra enrichir votre Salle à Manger : Nappes et Serviettes, Services à Thé, Napperons, Fantaisies inimitables ourlées de dentelles du Puy. A moins que vous ne désiriez moderniser votre intérieur, en l'enjolivant des charmantes cretonnes que cette Maison expose à ses rayons...

Songez aussi, Madame, à votre mari ou à votre grand fils : **DEWAS** vous aidera à les satisfaire. Croyez-moi, nul cadeau ne leur sera plus agréable qu'une douzaine de jolis mouchoirs marqués à leur chiffre, un foulard élégant et douillet, soit en Kasha, soit en Crêpe de Chine, un cache-col, une écharpe.

En un mot, vos cadeaux apporteront une joie certaine à ceux qui doivent les recevoir si vous les choisissez parmi les Nouveautés Baudry. Vous y trouverez des merveilles de chic, de goût, d'ingéniosité.

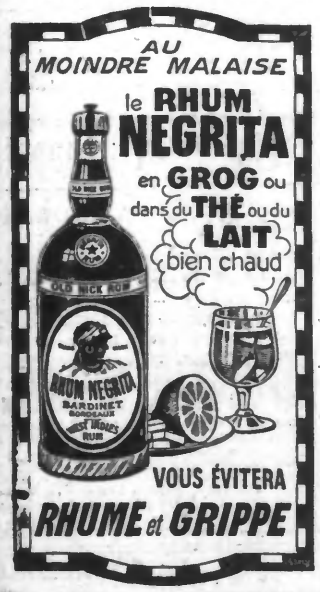

Le bandit qui tenta de tuer un réfugié du Nord à La Rochelle, s'est suicidé

Le nommé Antoine Le Sierre, qui cambriola, hier, une épicerie et tenta d'assassiner le patron de l'établissement, M. Wiart, réfugié du Nord, s'est suicidé, à la gare de Marans, d'un coup de revolver dans la tête, après avoir tiré sur les gendarmes sans les atteindre.

On a trouvé sur lui l'argent qu'il avait volé.

VOIES URINAIRES
Guérison radicale tous ecoul. « affect. rec. et anc. » Eff. 15 F
A. BURY Doct.en Ph^ie, 47, R. St Sauveur, LILLE
(Laboratoire d'analyses d'urines)
DIASEPTOL

Quatre hommes du bateau « Emma », de Calais ont été débarqués à Elseneur

La goélette finnoise « Œxplia » a mouillé en rade d'Elseneur pour débarquer quatre hommes de l'équipage du bateau de pêche « Emma » de CALAIS avec lequel elle était entrée en collision dans la mer du Nord. Ces quatre hommes ont été pris à bord de l'« Œxplia » tandis que le reste de l'équipage conduisait l'« Emma » vers la côte. Les marins français seront rapatriés par les soins du consulat de France.

Les obsèques des victimes de la catastrophe de Saumur

Hier matin, ont eu lieu les obsèques solennelles des victimes de l'écroulement du garage en ciment armé de l'école de cavalerie. Toute la population était présente. Plusieurs discours ont été prononcés.

Présentez vos vœux accompagnés de chocolat !
C'est le cadeau qui fait toujours plaisir.

L'état de santé de M. Fachot

L'état de santé de M. Fachot est toujours aussi satisfaisant. La température et le pouls sont normaux.

Il faut avoir dégusté la **Margarine à portée de Hollande**, marque « LILIA » pour se rendre compte de ses qualités incomparables.
Réclamez-la à votre fournisseur.
Pour le gros : Société « LILIA », 10, rue d'Amiens, LILLE

L'état du roi d'Angleterre

On annonce officiellement que l'état du roi n'a subi aucun changement.

A LA VIERGE NOIRE
227, rue Léon Gambetta, LILLE
Voir eux annonces ses pardessus réclame à **55 francs.**

LA GREVE MINIERF DU BASSIN DE LA LOIRE

M. Forgeot, ministre des Travaux publics, a reçu les renseignements suivants sur le grève minière qui a éclaté dans le bassin minier de la Loire :

L'effectif des ouvriers en grève ne dépasse pas 50 0/0. Aux mines de Chazette et de Saint-Chamond les défections sont à peine de 10 0/0.

Il semble que le mouvement a peu de chance de s'étendre.

LE RÉVEIL DU CINÉMA

CINÉ ROMANS, FILMS DE FRANCE ET PATHÉ CONSORTIUM CINÉMA
PRÉSENTENT
L'Enfant des Halles
Ciné-roman en 8 chapitres de L.-H. MAGOG
INTERPRÉTÉ PAR
Gabriel SIGNORET, Suzanne BIANCHETTI, Monique CHRYSES, Francine MUSSEY, Jean-Paul de BAERE et Lucien DALSACE

« L'Enfant des Halles » a été l'un des films à épisodes qui passionna le plus le public, il y a quelques années.

Suzanne Bianchetti dans le rôle de Renée

Les *Cinéromans-Films de France* et *Pathé-Consortium-Cinéma* ont eu l'heureuse idée d'en faire une version qui puisse être présentée en une seule séance.

Nous aurons tous plaisir à voir ou à revoir les multiples et tragiques péripéties qui se déroulent entre le moment où le « môme Berlingot » trouve « l'Enfant des Halles » et l'heureux dénouement du film.

Il est interprété par des artistes français de la plus grande valeur : Mmes Suzanne Bianchetti, Monique Chryses, Francine Mussey, MM. Gabriel Signoret, Lucien Dalsace et le petit Jean-Paul de Baere.

Les *Cinéromans Films de France* et *Pathé Consortium Cinéma* vont nous permettre de revoir, dans les mêmes conditions, leurs plus gros succès d'autrefois :

Roulotabille chez les *Bohémiens*, *Vidocq*, *Tao*, *L'Enfant Roi*, *Mandrin*, *Le Vert Galant*, *Mylord l'Arsouille*, *Les Fils du Soleil*, *Jean Chouan*, *Surcouf*, *Fanfan la Tulipe*, *Travail*, etc., etc.

Nous sommes persuadés que tous ces films rencontreront un succès encore plus grand que lors de leur première sortie.

Le chef-d'œuvre de Tolstoï à l'écran
Anna Karenine
Le plus célèbre Roman du Maître
avec GRETA GARBO et JOHN GILBERT

Au temps de la Russie impériale, il y a un demi-siècle, le Capitaine Comte Vronsky, aide de camp du Grand Duc Michaël, a offert sur la grande route neigeuse ses services à une voyageuse embarrassée et pressée.

Il a gardé pourtant d'elle un vif souvenir. Aussi, quelle n'est pas sa joie de la retrouver à la Pâque, jour d'allégresse et de pardon où la coutume veut qu'on s'embrasse en frères.

On les présente. Elle se nomme Anna Karénine, femme d'un diplomate et mère d'un fils de cinq à six ans ; et il profite des sentiments généreux de règle en cette fête, pour implorer son indulgence et son amitié, qu'elle lui accorde.

Anna Karénine, dans cette liaison mondaine, sent tout de même le danger qu'il y a pour sa tranquillité. Elle demande à son mari la permission de s'éloigner. Il n'y consent pas ; et c'est dans une chasse au Grand Duc qu'Anna et Vronsky, restés à l'écart, s'avouent leur amour dans un baiser. Lui, plus fougueux, voudrait l'enlever, tout de suite, réparer l'injustice du sort qui les sépare ; elle, plus sage, se montre honteuse de cette surprise sentimentale, songe à son enfant, refuse de partager une telle folie et obtient qu'il disparaisse de son existence.

La mère revoit son enfant

Très noblement, Vronsky a promis et tenu parole. Anna et lui ne se reverraient plus si ce n'est lorsque le hasard les rencontrer à la solennité du concours hippique. Le comte est parmi les concurrents en lignes. Elle ne le quitte pas des yeux depuis le départ de la course.

Soudain, elle le voit tomber ; on le ramène sur une civière. L'émotion d'Anna, son désespoir, font scandale. Elle y met le comble en allant voir le jeune officier pendant sa convalescence. Cela, le mari ne saurait le supporter, lui qui avait fermé les yeux jusqu'ici.

Le sort en est donc jeté. Anna et Vronsky fuient ensemble. Ils croient trouver le bonheur dans leur solitude à deux. Il n'en est rien. La pensée de son fils ne quitte pas Anna.

Vronsky la voit si affligée et si mélancolique, malgré ses caresses, qu'il consent au retour. Enfin, après une séparation qui lui a paru et longue, la mère revoit son enfant à qui on avait dit qu'elle était morte.

Elle croit, dès lors, que l'apaisement va revenir en elle. Hélas ! le Grand Duc estime que son aide de camp a failli à l'honneur ; et il a résolu de rayer le nom de Vronsky des cadres du régiment où il figurait depuis des générations.

Anna ne laissera pas infliger cette honte à celui qu'elle aime. Elle va trouver le Grand Duc qui accepte de revenir sur sa décision, à condition qu'elle ne reverra plus Vronsky. Elle acquiesce.

Anna ne le reverra plus en effet. A la gare où elle s'est rendue, elle a demandé la mort au train qui s'avance : elle est partie pour le voyage dont on ne revient pas.

Une jeune mère criminelle

On mande de Metz que la nuit dernière, Marie Schmitt, domestique, âgée de 17 ans, accouchait d'un nouveau-né qu'elle jeta par la fenêtre du second étage. Le pauvre bébé, qui avait été déclaré viable, a succombé.

LES BLESSES DU POUMON
sont particulièrement éprouvés par les changements brusques de température, mais leur oppression se trouve grandement soulagée par la Pastille Sadler, antiseptique et rafraîchissante, qui régularise la respiration, espace les crises douloureuses et procure une sensation de bien être immédiat. « C'est de l'air pur en tablettes ». La boîte : 4 fr. 50. Toutes Pharmacies. — 121

Une proposition tendant à la protection de l'épargne publique

Le groupe radical-socialiste de la Chambre a décidé de déposer une proposition tendant à la protection de l'épargne publique. Ce texte comprend trois ordres de mesures : 1° le contrôle des sociétés anonymes ; 2° la réorganisation du marché financier ; 3° la règlementation de la profession de banquier. Le groupe a décidé, en outre, de maintenir sa position en ce qui concerne les incompatibilités parlementaires.

MERITE AGRICOLE

Par décret rendu sur la proposition du Ministre de l'Agriculture, sont promus au grade de commendeurs du Mérite Agricole : Fernand Leriche, agriculteur à Ribecourt (Nord) ; Olivier Naveau, cultivateur à Ramousies (Nord) ; Arthur de Wazières, agriculteur à Saint-Michel-sur-Ternoise (P.-de-C.).

LE TEMPS D'AUJOURD'HUI

Très nuageux, couvert, pluie intermittente. Vent du Sud. Température stationnaire.