# La mode

## Robes d'intérieur

C'est une idée navrante de croire qu'une robe d'intérieur doive être d'une plate monotonie et d'un caractère pratique excluant toute élégance. La maison, l'intimité ont droit à de simples, à de fraîches coquetteries.

Un saut de lit en nubienne peut être charmant si la teinte en est flatteuse, mais je vous conseille bien plutôt encore la flanelle. Elle se lave admirablement, et elle a certains roses éteints, certains bleus, certains verts tendres qui prêtent très vite à la robe de maison l'élégance et l'aspect rient de leur éclat pastellisé. Un simple kimono, très enveloppant, éclairé de revers et de parements taillés en une flanelle d'un ton camaïeu... ou bien en toile de soie ou en crêpe de Chine détachant leur luisant de l'étoffe mate... et c'est tout aussitôt un saut de lit seyant, frais et coloré, adopté à la saison rigoureuse.

Il est aussi un détail, charmant de grâce vieillotte, dont vous pourrez tirer les plus jolis effets. C'est le bouillonné. On le retrouve sur bon nombre de modèles. Un kimono de crêpe de Chine lavande, sans revers, cerné en entier par un bouillonné de velours bleu bluet, avait l'autre jour en vitrine un charme de nuance et de parure d'un bien gracieux raffinement. Le satin, le taffetas, le velours, fourniront le même contraste décoratif auprès de la flanelle ou d'un souple tissu de laine. La douillette de toile de soie ou de satin est aussi confortable qu'élégante. Doublées par un lainage, quelques-unes demeurent reversibles, leur face se modifiant ingénieusement selon les occupations et les heures. Je vous conseille fort, afin d'adapter quelque déshabillé flou et léger aux rigueurs de la saison hivernale, de jeter sur lui l'élégance d'un manteau de maison : dalmatique trois-quarts, sans manches, légèrement en forme, moelleuse dans sa laine tricotée. Elle répète, en camaïeu, le doux coloris du crêpe de Chine ou du satin du déshabillé.

Posez en bordure sur cette dalmatique un large biais soyeux répétant le tissu de l'ensemble. Pour demeurer à la maison ou pour recevoir impromptu n'y a-t-il pas là matière à de très charmantes tenues ?...

NELLY.

EVAUS SES REGLISSES UNIQUES AU MONDE

# nos conseils

**MENU** : Salade de laitue, bouilli en haché, haricots verts sautés, riz à l'impératrice.

**Bouilli en haché.** — Hachez le reste du pot-au-feu. Mettez dans une casserole une noix de beurre, une cuillerée à bouche de farine. Faites un roux foncé. Ajoutez-y de la viande hachée avec sel, poivre, un peu de muscade, un peu de persil et d'oignon hachés très fins. Laissez gratiner en remuant pour empêcher de brûler. Mettez un verre d'eau ou de bouillon, une cuillerée d'eau-de-vie. Remuez et laissez mijoter une demi-heure ; faites réduire à feu vif ; servez entouré de croûtons frits. On peut ajouter un peu de sauce de tomate.

Presque toutes les disgrâces du teint proviennent des mauvaises fonctions intestinales. Tous les deux ou trois jours, au repas du soir, UN GRAIN DE VALS laxatif-dépuratif.

**Riz à l'impératrice.** — On fait crever au lait huit cuillerées de riz Caroline, préalablement bien lavé, avec une demi-livre de sucre et une gousse de vanille. Le riz une fois cuit, on y ajoute des fruits confits que l'on fait mariner dans du kirsch, ainsi qu'un ananas coupé en petits dés. On finit par un verre de kirsch. Pour servir, on décore le dessus du compotier avec des lamelles de cédrat, des demi-cercles d'ananas et un décor de gelée de groseilles. On sert, après un séjour sur la glace, avec une saucière de gelée de groseilles délayée avec du kirsch ou du marasquin.

Le **SEL VICHY-ÉTAT** est un sel naturel extrait des sources mêmes, et qui renferme intégralement tous les éléments indispensables à ceux qui ont une digestion pénible ou défectueuse. Il sert à préparer une excellente eau alcaline. Il est aussi l'élément capital des fameuses **PASTILLES VICHY-ÉTAT**, si digestives, indispensables aux estomacs fatigués. —9—

**Conserves de morilles en poudre.** — Peler et couper de belles morilles, les faire sécher sur des planchettes de bois, puis les mettre au four modérément chauffé. Quand les morilles sont très sèches, on les épile jusqu'à ce qu'on obtienne une poudre assez fine qu'on conservera dans des boîtes bien bouchées, au sec. On emploie cette poudre pour aromatiser sauces et ragoûts.

**Un beau coffre.** — Dans votre antichambre, un coffre reçoit les jouets des enfants : raquettes et balles, volants, ballons, etc... Mais pour que ce coffre soit décoratif, peignez-le d'un ton harmonieux avec celui du reste de la pièce. Puis décorez-le suivant un dessin géométrique, avec des clous bronzés ou argentés, il aura un faux air antique tout à fait plaisant.

# notre page féminine

## CHEZ SOI...

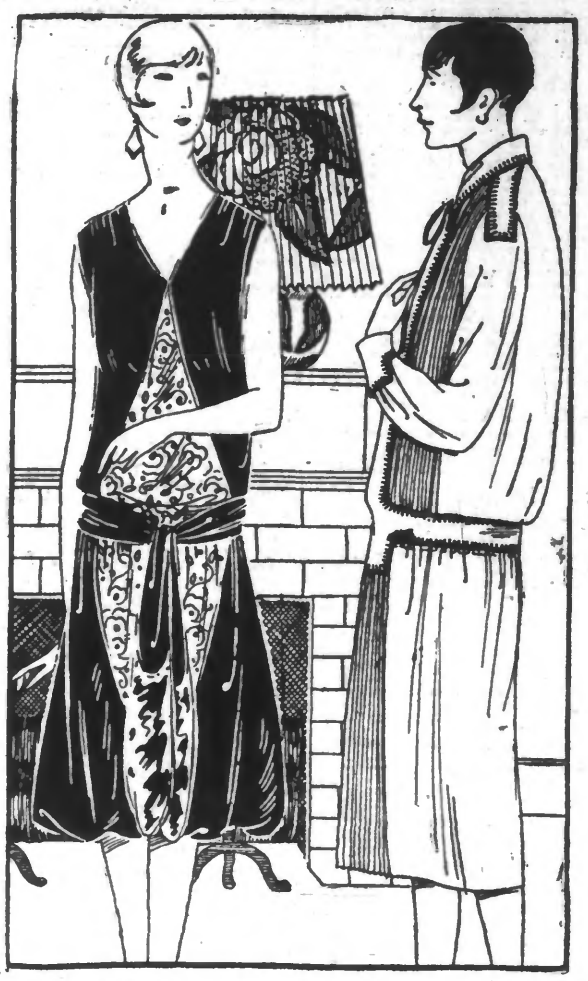

**TRÈS ÉLÉGANT TEA GOWN** en velours souple, s'ouvrant sur un devant de dentelle découpé en pointe. Ceinture nouée.

**ROBE DE MAISON** en marocain de soie garnie de plissés fins et de bandes bordées d'un point de broderie.

## détail élégant

Accessoires jolis pour les soirées intimes

### DES FLEURS

Même si vous pensez avoir tout ce qu'il faut pour les soirées d'hiver, il vous manque certainement quelque chose ? Car tout n'est pas de posséder une robe charmante, des chaussures chic, il est encore mille accessoires qui feront, si vous savez les bien choisir, la femme la plus élégante de toutes les soirées auxquelles vous assisterez. Je dis « si vous savez les choisir ». Je suis d'ailleurs bien convaincue que ce « si » n'est qu'une façon de parler. Il n'est, pour s'en convaincre, qu'à entr'ouvrir les tiroirs de votre chiffonnier !

Les fleurs qui ont, petit à petit, abandonné nos boutonnières et le revers de nos vêtements (elles étaient tombées dans le domaine public) restent de tradition sur nos robes du soir. On en met un peu partout qu'on fait souvent exprès pour la robe, dont elles rappellent une nuance, un détail.

C'est à l'épaule cette grosse touffe de petites fleurs de satin noir et jaune qui, sur cette robe de georgette jaune, s'assortit exactement aux deux tons de la ceinture.

Une robe de mousseline, imprimée en bas de motifs vert, gris, blanc, aura à l'épaule une chute de fleurs blanc, gris, vert. A moins qu'on ne préfère mettre à la taille un petit bouquet de ces nuances.

Une grosse fleur aux larges pétales plats retient ici un drapé, ailleurs une ceinture.

On ne voit plus guère ces chrysanthèmes échevelés, ces dahlias touffus qui triomphèrent l'hiver dernier. Les fleurs qui décorent nos robes sont moins près de la nature peut-être, mais souvent elles sont mieux en rapport avec l'harmonie générale de la toilette. En somme, c'est plutôt cela que nous cherchons.

Un autre mode de... décoration florale me séduit moins. Ce sont les grosses fleurs de tissu qu'on applique à même la robe en les rembourrant afin de leur donner plus de relief. C'est souvent lourd. Et puis, cela évoque certains costumes régionaux, charmants sans doute, mais qu'il vaut mieux ne pas imiter tout au moins pour nos toilettes habillées.

Nos châles sont, eux aussi, très fleuris. Sur le crêpe de chine, le crêpe satin, le velours, on verra beaucoup de fleurs disposées en semis, en bouquets, en guirlande et qui sont peintes, lamées, bordées, appliquées, que sais-je ! On a même tenté de lancer la mode des fleurs de laine tricotées puis appliquées sur soie. Mais je doute que cela prenne.

Une autre fleur encore, accessoire charmant de votre toilette du soir, ce sera le gentil sac à main que vous pourrez facilement faire vous-même. Prenez deux ronds de tissu, unissez-les en sac. Vous coudrez sur l'un des côtés des pétales de velours de manière à avoir une rose, un pavot, une marguerite, à votre choix.

NICOLE.

# Le home

## Les tables basses

La table basse a pris dans l'ameublement moderne une place prépondérante. Elle devient l'accompagnement naturel du divan, du fauteuil ramassé et confortable qui semble de plus en plus nécessaire à notre complet repos.

Il est certain que l'influence de l'Art Oriental qui ne connaît aucun meuble élevé, et se contente d'offrir à ses fidèles, les coussins et les tapis dont ils sont justement fiers, dirige presque toute entière cette évolution de notre art mobilier.

Les petites tables en bois de santal incrustées d'argent ou de nacre qui servent en Orient à poser les tasses à café en cuivre, le marghilé, les bols de confiture de roses, se rapprochent de ces tables basses où le livre, le nécessaire des fumeurs, le service à Porto, la lampe au vaste abat-jour apportent à notre vie quotidienne les mille agréments que nous aimons trouver auprès de nous. — Tout semble destiné à simplifier ses mouvements — et tout semble, dans les meubles, prévu à une échelle déterminée qui mesure ainsi chaque geste et chaque effort à la dimension exacte, c'est-à-dire aussi réduite que possible.

Exagérant leur caractère, ces tables étant placées très près du sol sont aussi larges que possible. Elles accentuent l'impression de solidité que leur forme implique et trouvent ainsi un équilibre parfait qui satisfait pleinement nos yeux.

Ovales ou rondes, elles comportent souvent deux étages supportées par quatre pieds qui s'emboîtent dans les deux plateaux de manière à ne former qu'un ovale ou un rond absolument parfait et sans saillies apparentes. Le plateau du haut comporte parfois un rebord qui fait l'entourage très apparent de la table.

Parfois aussi, le guéridon rond est monté sur un seul pied très important effectant la ligne et le volume d'une branche d'arbre. D'autres tables carrées à deux plateaux reposent sur des lames de bois qui entrent profondément dans chaque plateau et forment une disposition toute nouvelle d'angles s'ajustant parfaitement ensemble. Une table à thé pouvant former table gigogne dessine son plateau et ses pieds de telle sorte qu'ils semblent accuser une courbe très allongée, où la table et le support ne forment qu'une ligne très adroitement dessinée.

Les tables sont généralement en bois très précieux. Les acajous divers, les palissandres de Ro, les ébènes Macassar, les thuyas, la loupe d'amboine, le noyer de Perse ou, dans les bois clairs, le bouleau de Norvège, l'érable argenté, enfin toutes les essences dont le goût moderne, raffiné et délicat, aime à voir chatoyer les couleurs et serpenter les veines comme de fines mosaïques. Cependant les tendances d'art oriental, si nettement marquées, nous ont amenés aux tables de laque, très basses, très miroitantes. Elles sont particulièrement jolies auprès des divans de velours ou de satin chinois, sur les fonds d'or des tentures. Souvent de formes longues, très ramassées, sur leurs pieds, elles semblent venir du Palais d'Été, consacrées aux cérémonies rituelles, alors qu'elles nous servent tout simplement à disposer le thé fumant, ou les boîtes à cigarettes... Elles sont d'autant plus jolies qu'elles sont plus simples, et non surchargées de dorures et de dessins. Les laques noires très belles et très « finies » sont de beaucoup les plus heureuses.

Alice FRÉVAL.


**MADAME**

Votre coquetterie légitime vous fait désirer une voiture toujours en parfait état ; une carosserie élégante au vernis terne et écaillé serait en effet du dernier mauvais goût. Afin de parer à cet inconvénient, exigez que votre voiture soit peinte au DI'CO. Cette peinture laquée, d'un brillant et d'un poli inégalables existe en toutes nuances. Elle vous permettra d'obtenir à la fois une auto d'un chic remarquable et qui pourra résister à toutes les intempéries.


# Nos Patrons-Primes

## DEUX JOLIES ROBES

Le modèle de gauche (Patron N° 9038) comporte de fines ganses d'or qui, posées sur le tissu, garnissent sobrement le corsage de cette petite robe de crêpe Georgette pervenche.

Le patron N° 9039 à droite) est celui d'une charmante robe en crêpe de Chine Tourterelle avec contours ourlés d'un galon brodé argent. Le devant est en mousseline de soie plissée.

C. G.

NOTA. — Les « Patrons-Primes » sont choisis parmi les modèles les plus nouveaux de la mode. La pochette de ces patrons présente en plus de la figurine, du dos de cette figurine et de l'explication complète une suite de croquis très bien étudiés, très précis, pour expliquer en détail la façon de monter et de coudre les différentes pièces des patrons.

Grâce à cette présentation qui jusqu'ici avait été réservée aux patrons d'un prix élevé et qui n'avait jamais été réalisée avec une précision aussi pratique, nos patrons sont d'une commodité et d'une facilité d'exécution remarquables.

**Le prix de chaque Patron est de 1 fr. 50**

Adresser les commandes accompagnées de leur montant en timbres-poste au

**Service des Patrons du « Réveil du Nord »**
**186 bis, rue de Paris — LILLE**

PATRON N° 9038
Métrage : 3 m. 50 en 1 mètre

PATRON N° 9039
Métrage : 3 mètres en 1m.

## Collision entre un autobus et un tramway : 9 blessés

Hier, vers 15 heures, place de Rennes, à Paris, une collision s'est produite entre un autobus et un tramway. Neuf voyageurs ont été légèrement blessés ; trois on reçu des soins dans une pharmacie voisine et ont pu regagner leur domicile. Les dégâts matériels sont peu importants.


CHAMPAGNE
AYALA
Chateau d'AY


## Les troubles en Afghanistan

Une dépêche de Peshawar annonce que Caboul est maintenant calme.

On croit qu'il n'y a pas d'armée rebelle dans un rayon de 80 milles autour de la ville.

La route de Caboul à Kandhar et aux Indes est maintenant dégagée, mais elle est bloquée par les neiges.

Des renforts sont dirigés de Kandhar et des provinces du Nord sur Caboul.

Samedi, ont été évacuées par avions 21 turcs, 6 turcs, 4 allemands et 1 italien.


TISANE DE SANTÉ
Contre la constipation, mauvaise circulation et tous vice du sang « 4f la boîte 11f Pharm »
BERNARDO

AVANT D'ACHETER
un véhicule utilitaire
essayez gratuitement
la 5CV.
Peugeot
P. EVERAERE
7-9-11, Rue Faidherbe 7-9-11 LILLE
— Téléphone : 13-10 —


## Un canot chavira : deux noyés

On mande de Morlaix : quatre marins qui rentraient à bord d'une gabare en déchargement étaient montés dans un canot. Ce dernier ayant chaviré, deux des occupants ont pu se sauver, mais les deux autres matelots, Hippolyte Coat, 21 ans et Pierre Herry, 24 ans, se sont noyés.

Un des cadavres a pu être retrouvé.


A LA VIERGE NOIRE
237, rue Léon Gambetta, LILLE
Voir aux annonces ses pardessus réclame à 55 francs.


## L'Aisne subit une nouvelle crue

Gonflée par les pluies torrentielles tombées depuis 48 heures et par des chutes de neige et de grêle, l'Aisne subit une nouvelle crue assez importante. Les prairies avoisinant Sainte-Menehould et Rethel sont transformées en immenses lacs.

Dans la ville basse, à Sainte-Menehould, les caves sont envahies et l'inondation cause de l'inquiétude aux riverains.

**Bob** (avec envie) : Regarde donc, Suzette, la belle pomme que j'ai ; veux-tu l'échanger contre la tartine ?

SUZETTE : A aucun prix je ne te céderai ma tartine, car maman l'a faite à la Margarine « LILIA ».

Importée de Hollande.

Gros : 10, rue d'Amiens, LILLE.

## LES GRACES DU NOUVEL AN

A l'occasion du 1er janvier 1929, le Président de la République, sur les propositions du Ministre de la Guerre, a accordé des remises et des réductions de peine à 38 condamnés par les tribunaux militaires. En outre, 337 propositions sont en cours d'examen.


LIQUEUR
CORDIAL-MÉDOC

TOUS PRODUITS D'ENTRETIEN
"Moyama"
PATES pour CHAUSSURES | ENCAUSTIQUES pour MEUBLES | BRILLANT pour tous MÉTAUX


## Notre Conte du Nouvel An

# ÉTRENNES

Peu après le départ de son mari, la charmante Mme Gisèle Berty s'habilla, parcourut son appartement si neuf, si coquet, pour en constater l'ordre, prit sa fourrure, ses gants et son « tom pouce », ouvrit son sac, en sortit une houppe, que'te tapota rapidement sur son nez et sur ses joues, et, enfin, vérifia le contenu de son portebillets.

Satisfaite de cette série d'inspections, elle partit.

Nous sommes au dernier jour de l'année. Dans quelques instants, elle ne sera plus qu'un souvenir, et, ma foi, pour Gisèle, un bon souvenir.

Mariée depuis trois ans, elle connaît la vie simple et calme, auprès d'un mari qu'elle aime et qui lui voue une réelle adoration.

La quatrième année d'un conjugo que tout semble assurer serein et sans heurts va bientôt commencer, et Gisèle ne veut pas laisser passer ce moment sans offrir à Paul un nouveau gage de son affection.

Ainsi, la gentille Mme Berty se prépare à visiter les grands magasins. En route, elle pense au plaisir qu'éprouvera son homme chéri. Et elle en est bien heureuse. On a parfois plus de bonheur à offrir qu'à recevoir. Et puis il y a la manière...

Comme son mari a désiré réveillonner chez eux, en tête-à-tête, Gisèle fera son cadeau à minuit, en même temps que Paul recevra douze gros baisers, qui coïncideront avec les douze coups du « Westminster ».

Paul sera content. Elle n'en doute point. Il s'exclamera : « Oh ! la belle surprise !... Que de fois pour ton mauvais garnement !... Je devrais te gronder, mais tu es un amour !... Tu as précisément choisi ce que je désire depuis si longtemps !... »

Voilà ce qu'il lui dira, ce soir.

Mais, au fait, que désire Paul depuis si longtemps ? Gisèle se la demande devant l'étalage du « Palais des Fumées » : pipe, cigares, cigarettes ?... Non !... D'ailleurs, il fume trop...

Gisèle poursuit son chemin.

Achètera-t-elle des livres, des cravates, un stylo, un pull-over ?... Non !... elle préfère pour les « cadeaux utiles » une sainte horreur. Elle veut quelque chose pour lui seul, un objet précieux, jolie fantaisie ou beau bijou, dont il sera fier.

Déjà Mme Berty a vu les « Galeries Merveilleuses », le « Comptoir Ultra-Moderne » et le luxueux « Palais des Palais », sans rien choisir.

Vraiment, son embarras est grand. « Il a tout », son Paul ; alors que lui offrir ... La voilà bien, la cruelle énigme !...

Il y a près de deux heures que Gisèle passe d'un magasin à l'autre, et elle s'inquiète si elle pourra jamais trouver...

Ah ! si c'était pour elle-même !... Ce serait vite fait : une femme a toujours besoin de quelque chose. Mais un homme ?...

Gisèle a regardé son poignet. Six heures !... Déjà !... Elle prend la résolution d'entrer dans la première bijouterie venue. Justement, à deux pas, la vitrine de « Tic et Toc, orfèvres » brille tous feux dehors.

Un bref arrêt devant l'étalage et, décidée, Mme Berty pousse la poignée de bronze.

Dix minutes plus tard, elle sort de la joaillerie, reconduite par un vendeur élégant et empressé.

Minuit... Paul et Gisèle ont gentiment fêté le mort de l'an, pour laquelle l'horloge de la salle à manger sonne le dernier glas.

Bing !... Bing !...

Les jeunes époux s'embrassent et formulent des vœux. d'ailleurs quotidiens. Paul, qui a promis à sa femme une robe, ne l'a évidemment pas apportée. Elle ira la choisir elle-même.

Gisèle, les effusions terminées, court dans la pièce voisine. Paul perçoit le bruit sec d'un fermoir de sacoche que l'on presse.

Tandis qu'il allume un cigare, Gisèle revient et s'assied sur les genoux de son mari.

Ses doigts mignons dénouent une ficelle d'or déchirent un papier de soie mauve, ouvrent un écrin rouge :

« Regarde, chéri ! Qu'en penses-tu ? Magnifique, n'est-ce pas ? Une occasion unique. Je ne pouvais la laisser passer, et puis, mon chou, il me fallait cette boucle pour ma nouvelle robe ; mais l'année prochaine, tu eures de « plus » belles étrennes ! »

José CAMBY.


SOIGNEZ VOTRE GORGE
Pour éviter les angines et leurs conséquences, pour vous débarrasser d'un enrouement persistant, faites usage des Pastilles Sadler qui désengorgent les amygdales et apaisent la toux. La boîte 4 fr. 50. — Toutes Pharmacies.

Apprenez sur place ou par correspondance la
STÉNO-DACTYLO
des ÉTATS-Unis de LILLE JAMET-DUFFEREAU
5 et 7, Rue de Flandre. — PROGRAMME GRATUIT


# LA JOURNÉE SPORTIVE

## FOOTBALL-ASSOCIATION

### UN GRAND MATCH A FIVES

Dans un précédent article, nous annoncions la venue à Fives le 1er janvier du Guaranty Club de Paris.

Ce club qui comme nous l'avons dit, a, à son actif de superbes performances, se déplacera avec la même formation que celle qui a disposé mardi dernier par 4 buts à 1 du Stade Olympique de l'Est, leader actuel du championnat de promotion parisienne, savoir : but : Bisson ; arrières : Chataignier, Bayart ; demis : Mercier, Tilmont, Gillet ; avants : Marxen, Rebak, Ursule, Etienne, Tricot.

Nombreux seront ceux qui feront le déplacement du ground Virnot. Ils n'auront pas à le regretter, car cette rencontre nous promet d'être des plus intéressantes.

Coup d'envoi à 14 h. 15.

### LES ÉQUIPES BRITANNIQUES DOIVENT GAGNER A L'ÉTRANGER

On s'est considérablement diverti en Angleterre en apprenant que d'après l'avis du Foreign Office, les équipes britanniques de football envoyées à l'étranger doivent à tout prix gagner leurs matches et s'abstenir de quitter l'Angleterre si elles ne sont pas certaines de la victoire. C'est à la suite du refus de la Football Association d'Angleterre d'envoyer des joueurs en Allemagne pour se mesurer contre l'équipe allemande ; refus qui a causé la plus grande indignation dans tous les milieux sportifs d'Outre-Rhin, que cette amusante révélation a été faite.


POUDRES ET CIGARETTES ESCOUFLAIRE
Les avez-vous essayées ?...
ASTHME TOUTES OPPRÈSSIONS
EMPHYSÈME — BRONCHITE CHRONIQUE
Pour boîte d'essai gratuite : 18, Gr. Rue, BAYEUX (No rd)


## RUGBY

### A COLOMBES, L'ÉQUIPE D'IRLANDE A BATTU LA SÉLECTION FRANÇAISE PAR 6 POINTS A 0

Hier après-midi s'est déroulé à Colombes la rencontre internationale de rugby opposant les équipes représentatives d'Irlande et de France.

Ce match qui se disputait pour la 16e fois a obtenu auprès du public un succès sans précédent.

Les espoirs français, en la victoire, ne se sont pas réalisés ; une fois de plus le quinze tricolore a dû s'incliner devant l'équipe d'Irlande par 3 essais à rien. Cette défaite des Tricolores est du reste des plus régulières et aucune excuse ne peut être invoquée. Le score eut été plus sévère qu'il eut très bien reflété la physionomie de la partie ; car à la fin de la 1re mi-temps les Français furent en effet, constamment dominés et ce fut vraiment miracle de ne voir que deux essais réussis par les visiteurs. Cette faible marque pour l'Irlande est le fait d'une ligne de trois quarts plutôt lente.

Tant en mêlée qu'à la touche, les Tricolores furent dominés.

On ne peut cependant dire que les avants Français ne jouèrent plus avec cœur : Brousse, Galia et Majérus fournirent une grosse partie ainsi que Ribère, ils étaient débordés ; du côté de la mêlée, Sarrade fit quelques fautes mais malgré cela, se montra adroit de ses mains. Dupont fit merveille en défense. Mais hélas ce n'est pas l'homme de l'attaque : trop lent à la sortie de mêlée il laissa aux avants adverses le temps d'étouffer dans l'œuf toute offensive.

Chez les trois quarts Houdet fut irrégulier, Jaregguy n'eut que peu à s'employer et termina la partie boiteux ; ce fut Gerald le meilleur, non seulement de la ligne mais de toute l'équipe. Piquemal à l'arrière fut bon sans plus.

**R. A. C. LILLOIS (1) BAT R. C. MACERIEN (0) PAR 16 POINTS (4 essais, 1 but) à 5 (1 essai, 1 but)**

Le déplacement de l'équipe lilloise à Mézières s'est terminé par une brillante victoire et alors que Mézières avait son équipe au grand complet, les Lillois présentaient une formation comprenant quelques remplaçants.

La partie débute par un net avantage du R.A.C. qui envahit le terrain adverse. A la suite d'une sortie de mêlée, en faveur de Mézières, les avants du R.A.C. qui se détachent rapidement, étouffent l'attaque adverse et après un dribbling collectif, réussissent à marquer en coin, un essai non transformé. Dès la remise en jeu, les 3/4 Lillois qui se montrent en grande forme font preuve d'une adresse remarquable, malgré le ballon rendu glissant par la boue et après une superbe série de passes, la balle échoue au 3/4 d'aile qui sprinte et marque un essai à l'centre, aggravé d'un but. Puis la mi-temps survient sur le score de 8 à 0 en faveur des Racmen.

En 2e mi-temps la neige se met à tomber, et le jeu devient confus. Les avants macériens réagissent vigoureusement, et à la suite d'un départ aux pieds, marquent un essai en bonne position qui est transformé.

Les Lillois repartent de plus belle, et marquèrent deux autres essais de belle facture. Sur la fin, Mézières presse la défense Lilloise qui se montre impénétrable, et la fin survient sur le score de 16 à 5 en faveur des Lillois.


BLENNORRAGIE Accidentelle, Goutte matinale, Filaments, Cystite, Prostatite
Pur et puissant et sérieux méthode interne et prostatique, UGEOL recommandé par le Corps médical est le seul traitement assurant guérison définitive et rapide.
Le traitement complet pour cure radicale 100 fr. franco. Laboratoire UGEOL, 22, Bd Sébastopol, PARIS. (Toutes Pharmacies.)


## AUTOMOBILISME

### UN SUCCÈS DE LA 5 CV L. ROSENGART

Dans le Rallye-Pan qui vient de se disputer entre 45 concurrents nous croyons devoir signaler que, malgré sa faible cylindrée de 750 cm3 qui en faisait la plus petite voiture du Rallye, et par conséquent la plus économique une 5 CV L. Rosengart, pilotée par son propriétaire M. Angade, s'est classée première en équipe dans sa catégorie, où figuraient des voitures de cylindrées beaucoup plus fortes.

Cette voiture qui a accompli une randonnée de plus de 1300 kilomètres sans aucune pénalisation, démontre une fois de plus, les qualités de rapidité, de souplesse et de régularité.

Cette performance justifierait, s'il en était besoin, le succès obtenu par cette voiture auprès des connaisseurs, dès son apparition.