NOUVELLE CIRE EXTRAITE DE FLEURS qui donne de la beauté AU COU ET AUX MAINS

Les taches de rousseur et les flétrissures anciennes s'effacent comme par enchantement. Elle fait l'étonnement des spécialistes de beauté.

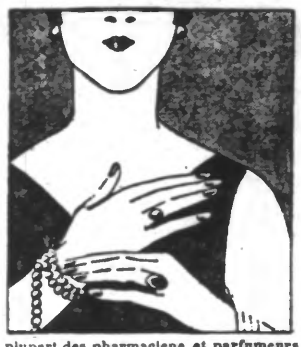

Cette nouvelle cire blanche et onctueuse est extraite des fleurs au cours de la distillation des parfums. Elle éclaircit et blanchit la peau un peu à la manière du bien qui donne au linge une blancheur éclatante et cependant elle est absolument inoffensive. Pendant votre sommeil, elle pénètre profondément dans la peau rêche et rugueuse et l'assouplit à ce point que la couche superficielle vieillie et durcie se sépare peu à peu de la nouvelle peau toute fraîche qui se trouve en-dessous et se détache en parcelles minuscules, quand vous vous lavez le visage chaque matin. Les taches de rousseur, les vilaines taches brunes et les défectuosités anciennes s'effacent comme par enchantement et votre peau devient aussi douce, aussi souple, aussi_veloutée que les pétales des roses, aussi délicieusement blanche et rosée que celle d'un bébé. Les femmes qui portent les cheveux coupés obtiennent des nuques dont la beauté provoque l'envie et l'admiration de toutes leurs amies. Plus de vilaines mains rouges, rêches et rugueuses. Quoique les quantités disponibles de cette remarquable cire extraite de fleurs soient limitées, la plupart des pharmaciens et parfumeurs s'efforcent d'en avoir en stock. On l'appelle CIRE ASEPTINE.

IMPORTANT. — Ne faites usage de la Cire Aseptine pour le teint que si vous désirez également blanchir votre peau. Prenez grand soin aussi de l'appliquer en même temps sur le visage et sur le cou; sans quoi la différence qui existerait entre les deux nuances de peau pourrait attirer l'attention. Elle ne fait pas pousser de duvets. *Par notre spécialiste de beauté.*

PHARMACIE PRINCIPALE

Téléphone 11.24 - 29-31, Rue Neuve - LILLE

Grande Pharmacie Commerciale

vendant au prix des Grandes Pharmacies Parisiennes

Ouverture le 12 Janvier

Primes d'Ouverture délivrées jusqu'à épuisement

POUR 15 FR. D'ACHAT, Une douzaine d'huîtres fines • Les Bouchats de l'Huîtrière

POUR 20 FR. D'ACHAT, Une Tasse à thé et sa sous-tasse

POUR 30 FR. D'ACHAT, Un Déjeuner décoré

POUR 40 ET 50 FR. . . . Un pot à lait en porcelaine finement décorée

Les Spécialités et Eaux Minérales ne peuvent compter pour la prime (Interdiction des Fabricants Spécialistes)

Distribution de Ballons et Jouets aux Enfants pour tout achat si minime soit-il

En automobile, c'est la valeur du moteur qui amène la victoire des marques les plus réputées...

En T.S.F., c'est aussi la qualité et le fini du moteur qui font la valeur du haut-parleur ou du diffuseur et qui déterminent leur succès.

Et ceci vous explique pourquoi les

HAUTS-PARLEURS ou DIFFUSEURS "NORA"

ont un rendement que bien peu d'appareils peuvent égaler en puissance, pureté et tonalité.

Fabriqué par des spécialistes de la « Radiophonie », admirablement outillés et équipés, le moteur « NORA » est, de l'avis de tous les connaisseurs, une véritable merveille.

Tous modèles de 200 à 850 francs.

DEMANDEZ A VOTRE ELECTRICIEN UNE AUDITION D'ESSAI

Distributeur :

F. A. C. E. N.

1 et 3, rue Sans-Pavé - LILLE

Prenez plutôt un Nora...

FOIRE internationale DE LYON

Une abondance jamais égalée d'articles français et étrangers

des facilités de voyage

un service de logement

qui répond dès maintenant à toutes les demandes.

LYON : Rue Ménestrier - PARIS : 1, Rue Blanche

du 4 au 17 mars

MALADIES de la FEMME

LE FIBROME

Sur 100 femmes, il y en a 90 qui sont atteintes de **Tumeurs, Polypes, Fibromes** et autres engorgements qui gênent plus ou moins la menstruation et qui expliquent les Hémorragies et les Pertes presque continuelles auxquelles elles sont sujettes. La femme se préoccupe peu, d'abord, de ces inconvénients, puis, tout à coup, le ventre commence à grossir et les malaises redoublent. Le **Fibrome** se développe peu à peu; il pèse sur les organes intérieurs, occasionne des douleurs au bas-ventre et aux reins. La malade s'affaiblit et des pertes abondantes la forcent à s'aliter presque continuellement.

QUE FAIRE ?

A toutes ces malheureuses, il faut dire et redire : Faites une Cure avec la

JOUVENCE DE L'ABBÉ SOURY

N'hésitez pas, car il y va de votre santé, et sachez bien que la **JOUVENCE de L'ABBÉ SOURY**, composée de plantes spéciales, sans aucun poison, est faite exprès pour guérir toutes les Maladies intérieures de la Femme : Métrites, Fibromes, Hémorragies, Leucorrhées, Époques irrégulières et douloureuses, Troubles de la circulation du sang, Accidents du **Retour d'Age**, Étourdissements, Chaleurs, Vapeurs, Congestions, Varices, Phlébites.

La **JOUVENCE de L'ABBÉ SOURY**, préparée aux Laboratoires Mag. DUMONTIER, à Rouen, se trouve dans toutes les Pharmacies. — Le flacon : 9 fr. 75 (impôt compris).

Bien exiger la véritable JOUVENCE de L'ABBÉ SOURY qui doit porter le portrait de l'Abbé SOURY et la signature Mag. DUMONTIER en rouge.
AUCUN AUTRE PRODUIT NE PEUT LA REMPLACER 171

N'attendez pas l'HIVER pour soigner vos ENGELURES

C'est avec les grands froids, les gelées et la neige qu'il faut soigner les engelures des mains et des pieds. Vous n'aurez pas d'engelures ou si vous en avez, vous n'en souffrirez pas et elles guériront, si vous avez la sage précaution, matin et soir, d'enduire les endroits atteints avec

l'Onguent de l'Abbé PANET

En vente dans toutes les Pharmacies au prix de 3 fr. 35 la boîte

Franco contre mandat de 3 fr. 35 au Laboratoire de l'abbé Panet, à Blendecques (Pas-de-Calais). Gare T. G.

PROSTATE !

Guérison en quelques séances, même des cas les plus anciens, par méthode nouvelle et Docteur Spécialiste. **Toutes les maladies intimes.**

PARIS, 22, boulevard Magenta (10e), entre gares Nord et Est, tous les jours, de 8 h. à 12 h et de 2 h. à 7 h

LENS (P.-de-C.), 3, rue de Lille (2e étage), mardi, jeudi, samedi, de 9 h. à 12 h. et de 2 h. à 7 h. du soir ; dimanche jusqu'à midi.

BRUAY-LES-MINES (P.-de-C.), 7, rue de la Gare, lundi, mercredi, vendredi, de 8 h. à 12 h. et de 2 h. à 5 h.

PLUS D'IVROGNES

POUDRE JANENJO, inoffensive, sans goût. Laboratoires BETAGNY — JEUMONT (Nord). Boîte : 8 fr. 95 - AMÉLIORATION RAPIDE

LILLE : Grande Pharmacie de France, rue Faidherbe. ROUBAIX : Phie Gerreth, 14, rue du Chemin-de-Fer. TOURCOING : Phie Masclet, 18, Rue Carnot. DOUAI : Phie du Progrès. CAMBRAI : Phie de Paris. VALENCIENNES : Phie Souzin. MAUBEUGE : Phie Lecouvey.

ROSIERS

SOUPERT & NOTTING

à LUXEMBOURG (Grand-Duché)

CATALOGUE ILLUSTRÉ FRANCO SUR DEMANDE

Manufacture ACCORDEONS

Napolitains Stradella, Vercelli Saint-Jean-Croix et Tyroliens

Catalogue gratis TABEZEN

15, passage des Lilas, LES LILAS (Seine)

RECLAME A 25 FR.

Pour hommes....	Fr. 25	Montre dame	Fr. 49
Les 3 montres ..	73	Bracelet montre hom.	35
Qualité supér. ..	29	Les 3 — —	103
Les 3 montres ..	85	Pour dame 40 ; les 3	118

de Fabric. soignée, garant. 5 ans, marchant 36 h.

Envoi contre remb. Cadr lumineux 5 fr. en plus

Horlogerie LUMIÈRE Ouvert Dimanche Rayon R. N.

11, Rue du Pont-Louis-Philippe, 11 — PARIS

PHARMACIE PRINCIPALE

Téléphone 11.24 - 29-31, Rue Neuve - LILLE

Grande Pharmacie Commerciale

vendant au prix des Grandes Pharmacies Parisiennes

Ouverture le 12 Janvier

Primes d'Ouverture délivrées jusqu'à épuisement

POUR 15 FR. D'ACHAT, Une douzaine d'huîtres fines • Les Bouchats de l'Huîtrière

POUR 20 FR. D'ACHAT, Une Tasse à thé et sa sous-tasse

POUR 30 FR. D'ACHAT, Un Déjeuner décoré

POUR 40 ET 50 FR. . . . Un pot à lait en porcelaine finement décorée

Les Spécialités et Eaux Minérales ne peuvent compter pour la prime (Interdiction des Fabricants Spécialistes)

Distribution de Ballons et Jouets aux Enfants pour tout achat si minime soit-il

RHUMES - GRIPPES - BRONCHITES

SI VOUS TOUSSEZ tant pis pour vous !
Vous seriez GUERIS DE SUITE en employant le

Sirop de Ma Tante Catherine

QUE TOUT LE MONDE CONNAIT BIEN DANS LA RÉGION DU NORD

Essayez-en seulement un flacon

Exiger la Croix Bleue sur l'étiquette du flacon à l'usage des grandes personnes et la Croix Rouge sur celui à l'usage des enfants. Ne pas confondre

Dépôt : LILLE, Pharmacie PERRIN, 32, r. du Sec-Arembault (Près du coin de la rue Neuve)

WAZEMMES, Phies Lehiat, Valentin, Macaire; Cuvelier, Gillard, 283, rue de Paris; ESQUERMES, Phies Decroix, Brame Delcambre, Gorlier, 128, r. Gambetta; FIVES Phies Delporte, Deblock, Fache, Joly; HELLEMMES, Phies Chuffart, Deblock, Clayes; THUMESNIL, Phie Dumortier; LESQUIN, Phie Bertin; MARCQ-EN-BARŒUL, Phies Helbold, Piben ; LA MADELEINE, Phie Dereu; ROUBAIX, Phie Deblock; CANTELEU, Phie Vitrant; LOMME, Phie Lesage; AUBE-BLANCHE, Phie Houvlez; NOUPLINES, Phie Pruvost; ARMENTIÈRES, Phies Guermonprez, Devred, Bartier; ERQUY, Phie Dupont; CARVIN, Phies Dacheville, Lepreux; SECLIN, Phie Rombaud; MERVILLE, Phie Lecomte; BAILLEUL, Phies Desodt, Bruneel; ROUBAIX, Phies Magron, Corbeaux, 30, rue de Lannoy; WATTRELOS, Phie Meilin; TOURCOING, Phies Masclet, Geoffroy, 15, rue de Mouvaux ; DOUAI, Phie Delaoutre ; VALENCIENNES, Phie Lequesne, SOMAIN, Phie Hesse; BÉTHUNE, Phie Delie; QUESNOY-sur-DEULE, Phie Garin; LENS, toutes Pharmacies, AVION, Phie Clavier; OIGNIES, Phie Leclercq; MARAIS-DE-LOMME, Phie Wassalin; DENAIN, Phie Recquet; NÉRIN, Phie Cortois; ANZIN, Phie Raynaud; SAINT-AMAND, Phie Noë; NAZEBROUCK, Phie Vanhoutte.

Votre qualité de

FONCTIONNAIRE

vous permettra d'obtenir SUR-LE-CHAMP en L'ESPACE DE CINQ MINUTES ou par retour du courrier, sans assurance sur la vie, SANS AUCUNE AUTRE FORMALITÉ que celle de justifier de votre situation de

FONCTIONNAIRE

LE

PETIT PRÊT sur PAROLE

remboursable en deux, quatre ou six mensualités à votre choix, que vous demanderez à la

BANQUE MODERNE "LE BIEN-ÊTRE"

Fondée en 1906 (20e année)

Siège social : 125, Bd de la Liberté, 125 — LILLE

Pas d'autre garantie que celle de la CONFIANCE, qu'honnête homme, vous nous inspirerez.

Demandez les conditions, joindre timbre de 0 fr. 50 Réponse par retour du courrier

IMPORTANTE ORGANISATION PROPHYLACTIQUE

CENTRES MÉDICAUX **U.S.D.**

Médecins spécialistes de Paris
Traitements sérieux, rapides à prix très réduits

VOIES URINAIRES

Rétrécissement, Filaments, Goutte chronique, Impuissance, Prostatite
MALADIES des FEMMES
Pertes, Métrite, Cystite, Tumeurs, Fibromes guéris sans opération en 4 à 5 séances.
ULCÈRES, Maladies de PEAU et SANG
Acné, Boutons, Eczéma, Démangeaisons, Psoriasis
SYPHILIS, Guérison par nouveau traitement d'attaque
Application des Meilleures Méthodes de Sérums, Vaccins, 914, Bismuth, Hg.
Faradm, Ionisation, Electrolyse, Haute Fréquence Diathermie, Rayons X, Ultra-Violets, Radium
Guérison contrôlée par Analyses faites dans les LABORATOIRES DE L'INSTITUT A PARIS

CONSULTATIONS

LILLE 124, rue de Tournai, 124. Tous les jours, de 8 h. à 19 h. Dimanche, de 8 h. à midi.
LENS Place de la République, face rue de Paris, entrée discrète, Mardi, Vendredi, de 9 h. à 19 h.
VALENCIENNES Avenue du Commerce, 6, Mercredi, de 8 h. à 19 h. ; Dimanche, de 8 h. à 12 h.
DOUAI 34 bis, rue du Canteleux, 34 bis, Lundi, Jeudi, de 8 h. à 19 h.
MAUBEUGE CLINIQUE DARCY, 4, rue de l'Esplanade, 4, Lundi, Jeudi, de 11 h. à 19 h.

36, Rue Faidherbe, LILLE

Présente actuellement le Grand Succès du Salon T.S.F. à Paris

Le Nouveau

G - 6 - Ter Gody

superhétérodyne **700 fr.** garanti 1 an

Agence Générale exclusive Nord et Pas-de-Calais

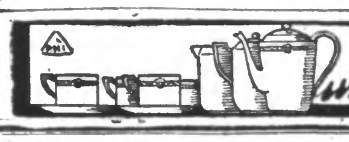

un service à café pour rien

EN FAISANT VOS ACHATS AUX **MAGASINS DE FRANCE** 56 R DE BETHUNE LILLE PENDANT LA RÉCLAME DE BLANC

un service à gâteaux pour rien

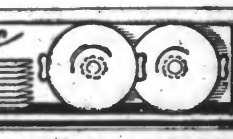

Publications légales

WATTIGNIES

Par arrêté du 14 novembre 1922, M. le Préfet a autorisé M. VANTROYEN Edouard, négociant, 3, Chemin de Bergues à Lille, à installer un dépôt de chiffons et de vieux métaux à Wattignies, rue Jules Ferry.

Une copie de cet arrêté indiquant les conditions auxquelles l'autorisation a été accordée est déposée à la Mairie de Wattignies, à la disposition de toute personne intéressée. 46.403.

Offres d'Emplois

METALLURGIE

ON DEMANDE chez MM. Rabourg et Dupont, à Marly (Nord), de bons meuleurs et apprentis meuleurs à la main; deux bons manœuvres. 46396

BONS CHAUDRONNIERS en cuivre qualifiés et APPRENTIS chaudronniers cuivre sont demandés aux Ets MOLLET-FONTAINE, à Lille.

JEUNE HOMME On demande jeune homme de 17 à 18 ans, sans connaissances spéciales, qui se mettra au courant du polissage. S'adresser aux Ateliers DUMAT-MALLEBART, 128, avenue de Liège Valenciennes. 46398

AJUSTEUR est demandé, 31, rue de Lannoy, Green-Lille. 37.906.

MÉCANICIENS - AJUSTEURS bons OUTILLEURS sont demandés, 160, rue Solférino, LILLE. 46.392.

BATIMENT

MANŒUVRES sont demandés. Ciments Eleuze-Sarre, ANZIN. 46.347.

ON DEMANDE Bons OUVRIERS COUVREURS pour ardoises. FERROILLE, rue des Jardins, Lens. 46.393.

CONFECTIONS

LINGERIE OUVRIÈRES sont demandées pour confection Chemises d'homme, Cols souples, Lingerie de femme, Tabliers, atelier et domicile. S'adresser R. CHERADAME et Cie, 145, rue de Lannoy, Fives. 37.920.

CONFECTIONS HOMMES On demande pour l'atelier des MÉCANICIENNES en veston, une TOILEUSE, OUVRIÈRES sachant coudre à la main. Maison BONDUELLE, 28, rue de Trévise, Lille, près la porte de Douai. 37.924.

CONFECTION On demande MÉCANICIENNES tailleuses et bonnes finis. OULOTTIÈRES, FINISSEUSES, COUSEUSES DE BOUTONS, 68, rue d'Artois, Lille. 37.922.

CONFECTIONS MÉCANICIENNES pour tailleurs drap sont demandées pour l'atelier. Mise au courant payée à la journée. — HAUSER et Cie, 24, rue Gustave Jonequet, Lille. 37.907.

GENS DE MAISON

ON DEMANDE FEMME DE MÉNAGE propre et active, de 7 h. 30 à 13 heures, 24, rue L. Gambetta, LILLE. 46.372.

ON DEMANDE une BONNE 18 à 20 ans, pour aider à la cuisine. Restaurant GEORGES, 1 bis, rue des Trois Couronnes, Lille. 150 fr. début, nourrie et logée. 37.921.

SERVANTE CUISINIÈRE et BONNE sont demandées, Collège Filles, rue Berthelot, Béthune. 46.338.

BONNE est demandée pour service 2 personnes, Banlieue de Lille. Ecrire D. E. S. « Réveil ».

JEUNE FILLE sérieuse 16-17 ans, demandée maison commerce pour aider ménage. Réf. exig., 63, rue St-André, Lille. 37.918.

BUREAU PLACEMENT, 13, r. Maire André, Lille, demande bonne à tout faire. Choix de places. 37.931.

BONNE On demande JEUNE FILLE 18 ans environ, pour aider au ménage. Vie de famille. Si pas sérieuse s'abstenir. — BECK, 9-11, rue du Bleu-Mouton, Lille. 46.411.

ON DEMANDE SERVEUSE pour bar, avec certificats, près de la Grand'Place. Ecrire O. A. B. « Réveil ». 37.930.

REPRÉSENTANTS ET EMPLOYÉS

PETIT EMPLOYÉ 14 à 15 ans est demandé pour Lille. Ecrire D. M. F., Réveil. 46.419

ON DEMANDE COURTIÈRES et COURTIERS pour romans. Bon fixe, commissions et frais de déplacement. S'adr. M. BOQUILLON, 14, rue Clocher Saint-Pierre, Douai. 46.401.

COMPTABLE est demandé de suite, sérieuses références exigées. Se présenter ou écrire à la MAISON DE PARIS, 10, rue de Lille, Lens. 37.888.

Fabrique Lingerie Confections demande bon **REPRESENTANT** Prendre adresse « Réveil ». 37.919.

REPRÉSENTANTS ayant clientèle sont demandés par mercerie et bonneterie en gros pour les régions de Cambrai, Douai et le Pas-de-Calais. Préférence sera donnée à possesseur d'auto. Fixe, commission et frais de voyage. Ecrire avec références, Pierre TAQUET, 9, rue Asiévère, Valenciennes. 46.402.

DIVERS

APPRENTIES FILLETTES sont demandées pour apprendre métier propre, de suite bien payées, augmentation rapide, 4, rue du Château, Lille-St-Maurice (près de la gare). 46.358.

BONS MONTEURS ÉLECTRICIENS et MÉCANICIENS sont demandés, bon salaire. S'adresser au pointage de la S. P. M., rue du Clocher, Haubourdin. 46.308.

TRES BONS EBENISTES demandés. *Salaires élevés. Emploi stable.* - S'adresser au journal.

CONFISERIE GARÇONS de 13 à 15 ans sont demandés 81, rue de la Monnaie, à LILLE. 37.909.

ELECTRICIENS Nous recherchons BONS MONTEURS pour appartement, tube acier et plombé, ainsi que BONS OEMI-OUVRIERS ayant outillage. BOUCHEZ et DAIGREMONT, 152, rue Solférino (au fond du garage), Lille. 37.881.

BOUCHERIE COMMIS sachant travailler demandé, 63, rue St-André, LILLE. 37.917.

Trav. fem. s. quit. emploi 25-30 fr. PAR JOUR L'Universel Serv. R., 24, rue St-Cyr, Lyon. 37.616.

ON DEMANDE UN GARÇON BOUCHER ayant déjà travaillé en boucherie, de 16 à 18 ans, chez DUMETZ-DURIER, rue d'Angres, Liévin. 46.418.

TRAVAIL FACILE chez soi, sans outillage. LE JOUETLAQ, Serv. N., à Pinon (Aisne). 46.250.

BOBINEUSE APPRENTIE présentée par parents est demandée. Se présenter 13 bis, rue Ratisbonne, LILLE. 46.413.

PHOTOGRAVEUR On demande BON SIMILISTE. Références exigées. Réponse au bureau du journal aux lettres S. M. L. S. 46.407.

90 FR. PAR JOUR assur. à ménage sér. dés. tenir dépôt vins et alim. Paris banl. avec logt assuré, situat. stable et gr. avenir. Référ. et gar. exig. S'adresser : Sté Etabs SEBA, 102, Bd Sébastopol, Paris. 2162.

190 fr. par sem. ss. quitt. empl., pers. 2 sexes, trav. fac. tte l'année. Ecr. Ets NOVAR, 60, rue Marcadet, PARIS. 2254.

Demandes d'Emplois

JEUNE FILLE Polonaise, 14 ans, désire trouver place Dactylo. Ariche ou envipoos Douai. Ecrire Véronique POMAQALA, carron Aniscourt, 20 St. Amiens. 46.410.

Cessions

A CEDER CAFÉ environs Lens, Belle installation. Libre fournisseurs. Vente forcée. Loyer convert. Beau jardin. Ecrire « Réveil » aux lettres G. T. G. 46.344.

ARRAS

Alimentation Générale Chif. aff. 120.000, bon. alt. com. 14.000. TONNELLE, 73, rue de Douai, Arras. 46.406.

A CEDER BONNETERIE située à Roubaix, avec habitation, atelier 150 m2, force motrice, matériel, marchandises et agencement magasin. Prix 35.000 frs. Ecrire aux initiales L. D. bureau du journal. 46.390.

ESTAMINET à Fives, coin de rues, très beau logement, foyer nuit, à céder cause maladie grave. Le matériel vaut 15.000, le tout est à céder 11.000 avec grosses facilités de paiement. Fortune assurée à personnes voulant prendre dineurs. — MOREL, 11, rue de Bourgogne, Lille. 46.395.

CAFE Très bien placé, centre de Lille, conviendrait pour faire beau bar dégustation, matériel convenable, petit logement, nouveau bail, à céder 25.000 Bonne brasserie avancerait moitié. MOREL, 11, rue de Bourgogne, Lille. 46.393.

VENTE — ACHAT et LOCATION D'IMMEUBLES

MAISON PROVISOIRE pour tous commerces, 1072 mq terre, magasin 40 mq, plus 7 pièces, cour, véranda et 2 caves. Bon emplacement. Prix à débattre. Ecrire au journal aux lettres D. O. N. 46.376.

Ménage sans enfant désire louer MAISON av. jardin entre Lens-Haubourdin. Rép. Réveil, lettres T. E. 46.409.

L'AVENIR par les cartes 7.50 ; L'Amour et les moyens de se faire aimer, 10 fr. ; Pour ramener l'être aimé à soi, 10 fr. — LIBRAIRIE PSYCHIQUE, VIEGLY

POUR BATIR Je cède 1 Livret Foyer Français, 3.800 versés. Abandonnerai intérêt de 5 ans. Prendre adresse au bureau du journal. 46.414.

ANZIN 2 MAISONS, nos 64-66, rue Félix-Faure, près la Croix d'Anzin. Propres à tout commerce. Libre de suite. S'adresser, 48, boulevard Dampierre, à Anzin (Nord). 46.404.

BARAQUEMENTS

BEAU BARAQUEMENT couvert pannes, à vendre. Waingnier, r. Douai, Abscon. 46.405.

Chalets-Baraquements Baisse de 30 % Debrayne Rue a.-Hurtebise, BÉTHUNE Reçoit le dimanche.

Fonds divers

PERDU entre Blanc-Mineron et Crespin, Montre-Bracelet. Rapporter contre récompense à Irène DUSSART, rue Ferdinand de Wascheul, Onnaing. 46.300.

Madame Ange Gabriel 22 et 24, r. des Augustins, LILLE (R. C. Lille 4416). Téléph. 56.30.

ANICHE

A LOUER TERRAIN de 400 mq, à proximité de la gare, convenant pour commerce ou dépôt de matériaux. S'adresser à M. COGART, chef de district, à Somain (gare).

TABLIERS LA MAISON DU TABLIER, 82, rue de l'Espérance, 82, à ROUBAIX, est la mieux assortie ; les marchands ont intérêt à s'y adresser. 46077.

REVENDEURS ! Chemises hommes, caleçons, robes, tabliers, spécialité d'articles réclames. Séries depuis **72 Fr.** la douzaine

CHEMISES HOMMES EN Tennis Jacquard, à

108 Francs la douzaine

Prix encore plus réduits pour quantités

G. DECARNE, 95, rue Frédéric-Motte, LILLE. 46.317.

MACHINES à TRICOTER « DUBIED » J. DE POERCK Agent général 15-17, Rue de Paris LILLE Téléphone : 57-82 Comptant et Crédit • Apprentissage Gratuit Divérses occasions gar.

COLPORTEURS Tabliers Robes, Peignoirs en gros **LECLERC** 124, rue Gustave Delory 2 minutes de la gare LILLE Venir nous voir, c'est devenir notre client.

COMMERÇANTS Pour vos achats en Sweaters, Pull-Over, Echarpes en tous genres, Articles en Jersey soie, Sac, Chaussettes et Gants, voyez la Maison BOUTTEN, 6, rue des Fossés, Lille. Choix et prix incomparables. 41.221

CARRELAGES REVÊTEMENTS - PARQUETS Société « LES CARRELEURS RÉUNIS », 2, rue de la Vigne, Tourcoing. Téléphone 3.83. 2062.

Capitaux

Sommes prêtées COMPTANT

TITRES INALIÉNABLES Tarnemaire — Rente 6 % 20 Amortissables en 10 et 15 ans. Escompte de Bons de la Défense Banque ESTIEVENART 45, rue des Arts, 42, LILLE

A.L.K. Banque Française des Fonctionnaires tous les fonctionnaires des grandes administrations publiques et privées peuvent obtenir des prêts ou des avances sur leur traitement à des conditions raisonnables. Pour traiter verbalement, s'adresser à M. PERCHENET, 24, rue Faidherbe, Lille. Par correspondance, écrire au siège social, 33, rue de Mogador, Paris.

Si vous voulez trouver capitaux pour constituer Sociétés, acheter, vendre, prêter, emprunter sur propriétés, fonds de commerce, industries, écrivez à Paris, Ben Gomell, 16, r. de Budapest, Paris, qui vous donnera un bon conseil. 2254

TITRES INALIÉNABLES PRÊTS SUR MAISONS et terrains. Bonnes conditions. CARRÉ, 14, r. St-Eloi, Douai.

Automobiles

A VENDRE Benjamin, cycle-car, 5 HP, 2 places, type A. O., ne d'occ. dans la série du type: 100, en très bon état de marche. Prendre adresse « Réveil ».

A VENDRE D'OCCASION **MOTO LÉGÈRE 2 HP** Parfait état de marche. 700 fr. S'adresser 61, rue de la Gare, Haubourdin.

CAMIONNETTE Delaunay-Belleville, type A.LL, charge 1.000 à 1.200 kilos. Très bon état, 2 roues de rechange, à vendre. Bonnes conditions. Ecrire A. B., 27, place d'Armes, Valenciennes. 46.385

Dettes

M. GOTTINIAUX Maurice, demeurant à La Bassée, informe le public qu'à dater de ce jour il ne reconnaîtra plus les dettes que pourrait contracter son épouse, née Julia PLUQUIN, qui a quitté le domicile conjugal. 46.427.

M. CARON Georges, demeurant à Avion, informe le public qu'à dater de ce jour il ne reconnaîtra plus les dettes que pourrait contracter sa femme, née BRUGNON Julia, qui a quitté le domicile conjugal. 46.415.

M. DURIEZ Fernand, demeurant à Noyelles-sous-Lens, informe le public qu'à dater de ce jour il ne reconnaîtra plus les dettes que pourrait contracter son épouse, née Marie-Catherine DEBROTE. 46.446.

M. VANSTEENKIS Achille, demeurant à Hallennes-lez-Haubourdin, informe le public qu'à dater de ce jour il ne reconnaîtra plus les dettes que pourrait contracter son épouse, née Madeleine PLUMERCHERE, qui a quitté le domicile conjugal. 46.420.