Persil

Votre linge s'use...

On se plaint de tous côtés que le linge soit de nos jours de mauvaise qualité; or, cette usure prématurée provient généralement de l'emploi pour le lavage, d'un mauvais produit.

Résultat :
Le linge se brûle et devient bien vite hors d'usage.

Que n'employez-vous donc "**Persil**", ce merveilleux produit, spécialement préparé pour vous Madame, et qui, grâce à l'oxygène qu'il dégage, vivifiera le tissu de votre linge et lui donnera la blancheur exquise "du linge séché sur le pré".

"**Persil**" n'est pas une lessive, c'est une composition spéciale à haute puissance combinée d'excellent savon.

L'employer c'est prendre une assurance définitive contre l'usure du linge et transformer le jour ennuyeux de la lessive en une partie de plaisir.

Trois opérations bien simples pour un total de 35 minutes de temps:

tremper
bouillir
rincer

5 minutes de travail pour vous
(Préparation du linge)
30 minutes de travail pour PERSIL
qui lave et blanchit par l'oxygène

BLANCHIT PAR L'OXYGÈNE

27, Rue du Vigan — MARSEILLE

PLUS DE SIROPS, DE PILULES, DE PASTILLES

Il existe maintenant une **AGREABLE LIQUEUR UNIQUEMENT VEGETALE** qui calme instantanément la toux la plus tenace et guérit d'une façon totale, absolue avec une rapidité surprenante.

LE PULMOFLUIDE

comme son nom l'indique, fluidifie, c'est-à-dire rend liquides, les mucosités, les glaires qui encombrent les bronches et qui provoquent la toux, l'oppression, le poids sur la poitrine.

Sous l'action du « **PULMOFLUIDE** »,
LA TOUX CESSE INSTANTANÉMENT — LES BRONCHES SONT NETTOYÉES
LES MICROBES SONT TUÉS — L'INFLAMMATION DISPARAIT
LES MUQUEUSES RETROUVENT LEUR ASPECT NORMAL.

Sous l'action du « **PULMOFLUIDE** »,

Rhumes, Bronchites, Grippes, Oppression, etc...

SONT GUERIS. Souvent en 24 heures. Le résultat est étonnant et nombreuses sont les attestations.

Outre cette action bienfaisante :
Le « **PULMOFLUIDE** » Est agréable à boire,
Se conserve indéfiniment (ne fermente pas),
Peut se donner dans tous les cas (ne provoque jamais de crachements de sang comme certains sirops),
Se donne aux enfants comme aux grandes personnes,
SON PRIX EST TRES MODERE : 8 francs. + Impôt : 0,35.

C'EST LE VRAI REMEDE DE FAMILLE

Se trouve dans **toutes les Pharmacies** et notamment chez les Pharmaciens dépositaires dont la liste suit :

Lille : Leurquin, 50, r Pierre-Legrand; Danhiez, r. d'Arras; Delcambre, r. d'Artois; Delannoy, pl Ph Lebon; Marguerit, r. de Paris; Ritter, pl. Richebé; Leblet, pl. des 4 Chemins; Dehaussy, r. Nationale, 95 — **Roubaix :** Willot, 37, r. du Vieil-Abreuvoir, Dhellennes, 26, Grande-Rue — **Tourcoing :** Conreur, r. de Mouvaux; Rasse, 57, r. Croix-Rouge; Noif, 22, r. d'Anvers, — **Fourmies :** Cazin, 21, r Cousin Cortier. — **Valenciennes :** Lequesne, 3, pl. d'Armes; Gde Phie Mle du Progrès, 29, r. du Quesnoy. — **Douai :** Lemaitre, 7, Petite-Place; Rohart, 32, r. de la Mairie. — **Aniche :** Lefèvre, 29, rue Patou. — **Arras :** Eloy, 21-23, r. des Méaulens. — **Bailleul :** Bruneel, r. d'Occident. — **Bouvin :** Guinamard — **Berlaimont :** Vandenbulch. — **Boulogne-sur-Mer :** Cossart, 114, r. Faidherbe. — **Bourbourg :** Matton. — **Bully-les-Mines :** Flouquet. — **Calais :** Dubois, Bd Gambetta. — **Cambrai :** Roué, pl. du 9-Oct.; Duez, 7, r. St-Nicolas. — **Comines :** Lamblin, r. d'Hurlupin. — **Cysoing :** Dubois. — **Dunkerque :** Lefebvre, 7, r Amiral Ronarch — **Haubourdin :** Rouville. — **Heutmont :** Gde Phie Delannoy. — **Isbergues :** Demailly. — **Jeumont :** Wasselin. — **La Bassée :** Sauvage. — **La Madeleine :** Dereux. — **Le Quesnoy :** Degaigne. — **Marcq-en-Barœul :** Hellebois. — **Maubeuge :** Lecouvez, 38, r. de Mons. — **Merville :** Leconte. — **Saint-Aubert :** Baude — **St-Pol-sur-Ternoise :** Lequien. — **Seclin :** Rombaut. — **Sous-le-Bois-Maubeuge :** Marécaux. — **Steenwerde :** Bouden. — **Wainscourt :** Marquié. — **Wattrelos :** Denimal. — **Bruay :** Roger et Dupont.

Messieurs les Pharmaciens peuvent s'en procurer en s'adressant directement au
LABORATOIRE DU PULMOFLUIDE, 50, rue Pierre-Legrand, Lille ou à l'O.C.P. ou à leur grossiste habituel

N. B. — Afin de maintenir le prix modique de cet excellent médicament il ne sera pas fait de tapageuse réclame. Vous êtes donc priés de conserver cette annonce avec la liste des dépositaires. Cela pourra vous servir à l'occasion.

TÉL.: 12.85

TOUTES RAYURES FANTAISIE

'Trib' La MONTRE précise
Depuis plus d'un demi-siècle
les Fabriques **TRIBAUDEAU**
A BESANÇON
Livrent directement au public avec un succès croissant, leurs
MONTRES, BIJOUX, JOAILLERIE
RÉVEILS, PENDULES, ORFÈVRERIE
CATALOGUE illustré de plus de 2.500 dessins, gratis et franco par demande

HEMORROIDES

Soulagement immédiat par les plantes. S'adresser ou écrire Herbie DEMORTIER, 62, rue du Crétinier, **Wattrelos.**

BRONCHITES

Catarrhes, asthmes, toux opiniâtres. Soulagement rapide par les plantes. S'ad. ou écr. Herbie DEMORTIER, 62, rue du Crétinier, **Wattrelos.**

COMMERÇANTS

Tabliers en gros
ROBES ✂ PEIGNOIRS
LECLÈRE
124, rue G.-Delory, LILLE
Dépôt à Paris :
22, rue des Poissonniers

Pour vos achats en Sweaters, Pull-over, Echarpes en tous genres Articles en Jersey, Une Bas Chaussettes et Gants, voyez la Maison BOUTTEN 4, rue des Fosses Lille. Choix et prix incomparables 41233.

AU BON GENIE

LILLE - 31-33, rue du Molinel - LILLE

VENTE A CREDIT

ENTRÉE LIBRE — DISCRÉTION
DEMANDER CATALOGUE

AUX GALERIES LILLOISES . LILLE

FILIALE DU

PRINTEMPS

LUNDI ET JOURS **4** MARS SUIVANTS

EXPOSITION GÉNÉRALE DES NOUVEAUTÉS D'ÉTÉ

BLOUSE kimono en toile imp., belle qualité, cols dessins, coloris variés et demi-deuil **16.50**

Exceptionnel : **ENSEMBL** deux pièces, pull over laine et métal, garniture et tupe crêpe de chine, fond beige garni ton opposé. **99.**

PETITE CLOCHE en crin, garnie ruban, noir seulement **11.80**

PEIGNOIR en crêpe lavable, impression différente, dessin et coloris..... **27.»**

ROBE en jersey pure laine, coloris mode. Le robe **89.»**

Exceptionnel. **ROBE** fillette, beau lainage fant. vert, bleu, rose ou beige mélangé blanc, garni ton opp. 55 3 fr. d'augmentation par 0m05 jusqu'à 0m65 **59.»**

FOULARD imprimé, dessins divers. Larg. 0m98. Le m. **18.»**

CRÊPE de Chine pure soie, bonne qualité, p' robes et tuniques. Ivoire, coloris nouveaux et noir. Largeur 0m98..... **28.»**

POPELINE pure laine (décatie). Grand assortiment de color. et noir. Larg. 140 **36.»**

TWEED, jolie draperie de fabrication anglaise pour manteaux demi-saison. Bel assortiment de coloris. Largeur 138/140..... **49.»**

Occasion spéciale.
DRAPERIE fantaisie, formant boutonné quadrillé. Qualité spéciale p' manteau 1/2-saison. Existe en coloris mélangés beige clair, beige moyen, bleuté, rose, violacé, vert et gris. Largeur 138/140..... **20.»**

Filet fond crème p' vitrages, motifs rouge et jaune ou jaunc et bleu. Larg. 0m60. Le m. **4.90**

Jolie BOITE cretonne fantaisie, contenant 12 pelotes de coton à repriser simili-soie. Nuances mode. Avec un paquet d'aiguilles 8.90 et **6.25**

Caoutchouc p' jarretelles en ruban gaufré rose ou saumon. Le coupon de 0m70... **3.50**

SAVONS de toilette pâte garantie pure. Parfums: Violette, Eau de Cologne ou Fougère. La boîte de 12 pains..... **10.90**

Joli **COFFRET** cadre bois, entièrement recouvert de cretonne fantaisie, garni de papier à lettre toile: blanc, bleu ou mauve. Le coffret forme boîte à gants ou dentelle contenant 110 pièces. **6.90**

Chaussettes fil et soie, coloris nouveaux sur fond mode. La paire..... **9.90**

BAS de coton chiné, talon et pointe renforcés. Se fait en chiné, castor et blanc. Sans précédent.. **3.»**

CHEMISE en cellular blanc, devant à plis, sans col ni poignets. La chemise.... **19.90**

GANTS imitation suède, bonne qualité, beige, suède, gris et noir, bavolet reversib. 2 boutons..... **4.90** **3.50**

Pointes crêpe de chine et voile Géo. Peintes à la main..... **20.»**

SAC pour dames, forme ballon, box-calf belle qualité, noir, havane ou marron. Fermoir gaine. 0.21×0.16 **39.»**

Parure en linon soyeux, rose, ornée d'un biais bleu et broderie. La chem. jour.. **14.90**
La culotte fermée.... **14.90**
La chemise de nuit... **35.»**

Service table et dessert en terre de fer de Lunéville, joli décor bleu-vert. Le service 12 couverts, 64 p. **125.**

CHARLES IX sans appliques, en chevrette beige, gris, havane, ou bleu, talon bottier. La paire..... **39.»**

RICHELIEU vachette box-calf, avec bouts droits. En noir..... **65.»** En couleurs..... **69.»**

CHARLES IX chevrette beige, appliques chevreau marron ou chevrette marron, appliques beige; talon bottier..... **48.»**

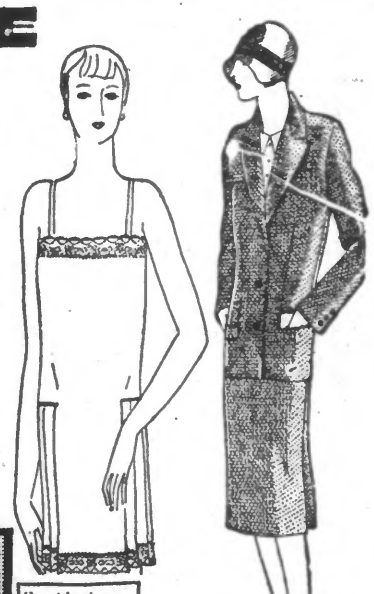

Combinaison-Jupe en toile de soie blanche, rose, mauve ou ciel, ornée d'une elle dentelle fantaisie **19.90**

COSTUME TAILLEUR en draperie tons mode, vestons entièrement double La pièce..... **145.»**

TROTTEUR en feutre mérinos, rouge, amande, beige, marine, castor ou noir. Entrées 55-57 **19.90**

CASAQUIN en linon imprimé, différents coloris Prix..... **23.»**

PALETOT tailleur en belle fantaisie, genre anglais, teintes mode. Longueur 1m05.. **99.»**

MANTEAU de soie en crêpe de chine, entièrement double et lé. L. 1m10 **195.»**

OCCASIONS EXCEPTIONNELLES