LE RÉVEIL DU CINÉMA

PARIS-CONSORTIUM-CINÉMA présente CHARLIE CHAPLIN dans

LE PELERIN

Charlot s'est évadé de la prison où il était détenu pour avoir fait mourir de rire un certain nombre de ses contemporains.

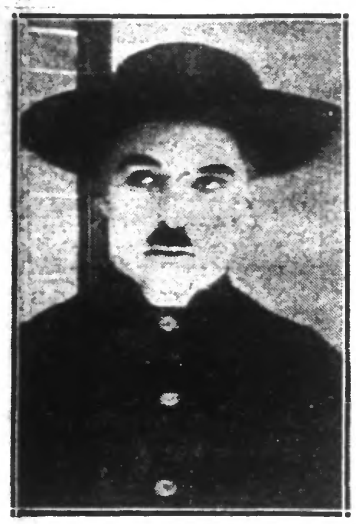

Charlie Chaplin dans « LE PÈLERIN »

Apercevant sur la rive d'un ruisseau la défroque d'un pasteur en train de se baigner, il l'endosse et prend le chemin de fer pour une destination inconnue.

Le hasard le conduit dans le pays où, précisément, devait se rendre le pasteur dont il a dérobé les effets.

Pris pour lui-ci, voilà Charlot obligé de célébrer le mariage de deux gitanes ; — cela se tire — cela se dit le dire ? — au grand scandale et à l'éveil justifié des fidèles.

Sa mauvaise étoile veut qu'il rencontre un ancien détenu avec lequel il partagea sa cellule.

Ce malvenu bouge si bien et si dans la maison où Charlot a été accueilli, il abuse de la confiance dont on l'honore pour duper tout le monde.

Mais Charlot a fait le tout et confondre de tout son pouvoir — un compromettant ami.

A la fin, pourtant, il n'est pas le plus fort et comme il s'est mis à la poursuite du malfaiteur, qui a réussi à dérober une forte somme, il est suspecté d'être l'auteur du larcin et arrêté au moment où il vient restituer à ses propriétaires légitimes l'argent volé.

Le sherif qui procède à son arrestation comprend que l'un Charlot ne peut être un filou, et quand il l'a conduit sur la frontière du Mexique, il lui donne la liberté en le priant d'aller se faire pendre ailleurs.

CHEMIN DE FER DE PARIS A ORLÉANS

SAISON THERMALE 1929

SERVICE AUTOMOBILE ENTRE LE MONT-DORE ET SAINT-NECTAIRE

Allar. — Du 18 mars au 1er juin : Le Mont-Dore, dép. 6 h. 45 ; Murois, arr. 8 h. ; Saint-Nectaire, arr. 8 h. 15.

Du 1er juin au 29 septembre : Le Mont-Dore, dép. 18 h. 30 ; Murois, arr. 19 h. 45 ; Saint-Nectaire, arr. 20 h.

Du 2 juin au 30 septembre : Le Mont-Dore, dép. 8 h. ; Murois, arr. 9 h. 15 ; Saint-Nectaire, arr. 9 h. 30.

Retour. — Du 18 mai au 1er juin : Saint-Nectaire, dép. 18 h. 30 ; Murois, dép. 17 h. 45 ; le Mont-Dore, arr. 19 h.

Du 1er juin au 30 septembre : Saint-Nectaire, dép. 7 h. 30 ; Murois, dép. 7 h. 45 ; le Mont-Dore, arr. 9 h.

Du 2 juin au 30 septembre : Saint-Nectaire, dép. 17 h. 45 ; Murois, dép. 18 h. ; le Mont-Dore, arr. 19 h. 15.

Prix des places. — Du Mont-Dore à Murois ou vice-versa, 17 fr. ; du Mont-Dore à Saint-Nectaire ou vice-versa, 21 francs.

Bagages. — Du Mont-Dore à Saint-Nectaire minimum de 13 fr. 05 jusqu'à 50 kilos ; au-dessus de 50 kilos, 4 fr. 25 par 10 kilos ou fraction de 10 kilos.

Les places peuvent être retenues à l'avance moyennant une taxe supplémentaire de 1 fr. par place, soit à Paris : à la gare du Quai d'Orsay, à l'Agence de la Cie d'Orléans, 16, boulevard des Capucines, et au Bureau de Renseignements, 126, boulevard Raspail ; soit aux Bureaux du Service d'Automobile à La Bourboule, au Mont-Dore et à Saint-Nectaire ; soit aux principales Agences de Voyages.

SAISON THERMALE 1929 A SAINT-NECTAIRE PAR LE MONT-DORE

Service automobile en correspondance au départ avec les trains express de Paris-Quai d'Orsay

Service de nuit. — A) Paris-Austerlitz, 19 h. 47 ; Le Mont-Dore, 6 h. 19 ; Saint-Nectaire, arr. 8 h. 15 (du 18 mai au 1er juin). Voitures directes toutes classes, avec compartiment-couchettes en 1re classe, entre Paris-Austerlitz et le Mont-Dore.

B) Paris-Quai d'Orsay, dép. 22 h. 000 ; Le Mont-Dore, arr. 9 h. 30 ; Saint-Nectaire, arr. 9 h. 30 (Du 2 juin au 30 septembre). Voitures directes toutes classes ; Wagons-Lits entre Paris-Quai d'Orsay et Le Mont-Dore.

Service de jour. — A) Du 1er juin au 29 septembre : Paris-Quai d'Orsay, dép. 8 h. 17 ; Le Mont-Dore, arr. 18 h. 45 ; Saint-Nectaire, arr. 20 h. 00.

Voitures directes toutes classes ; Wagons-Restaurant entre Paris-Quai d'Orsay et Montluçon. Toutefois, à partir du 1er juillet, le train partant de Paris-Quai d'Orsay à 8 h 17 ne comporte pas de voitures directes 1re et 2e classes Paris-Le Mont-Dore, ni de Wagon-Restaurant. Ces voitures sont acheminées par le train rapide d'Été indiqué en B) ci-après.

B) Du 1er juillet au 29 septembre (rapide 1re et 2e classes seulement). Paris-Quai d'Orsay, dép. 9 h. 46 ; Le Mont-Dore, arr. 18 h. 15 ; Saint-Nectaire, arr. 20 h. 00.

Voitures directes 1re et 2e classes. Wagon-Restaurant entre Paris-Quai d'Orsay et Montluçon.

Billets directs et enregistrement direct des bagages de Paris-Quai d'Orsay pour Saint-Nectaire.

GUIDE LOUIS MASSON — Consultez le INDICATEUR — LE PLUS COMPLET — LE PLUS PRATIQUE — Couverture rouge — Contient les lignes Belges — EN VENTE PARTOUT — Tramways de Lille, Rues de Lille.

Une fontaine miraculeuse

Fontaine de Jouvence, elle existe pour toute femme desireuse de bien se porter. Les infusions de **THE DE JOUVENCE** sont une cure merveilleuse pour toutes les affections de la femme. Toutes Phies et Laboratoires Palc, 9, pl. Félix-Faure, Paris. La boîte 5 fr., franco 5 fr. 75.

T.S.F.

RADIO P.T.T. NORD A LILLE (247 m. 60). — Vendredi 3 mai à 12 h. 30 : Concert organisé par l'Association de Radiophonie du Nord et offert par la Compagnie des Téléphones «Thompson Houston», 155, rue du Molinel, à Lille qui fournit l'installation gracieuse des différents téléphones nécessaires au stand de Radio P.T.T. Nord et du Bélinographe à la Foire Commerciale de Lille.

Programme : La flûte enchantée : Petite suite ; Trio n. 1 Andante et Scherzo ; Berceuse ; Lied ; L'Arlésienne, 1re suite. — 12 h. 35 : Cours ; informations, etc. — 19 h. 15 : Disques. Cours, etc. — 19 h. 40 : Cours d'anglais. — 20 h. 20 : Soirée théâtrale organisée par l'Association de Radiophonie du Nord et offerts par les Etablissements Sarrelouis, 109, rue de Gand et 1 et 3, rue Anatole-France, à Lille, qui réalisent l'installation de hauts-parleurs au stand de Radio P.T.T. Nord à la Foire Commerciale de Lille. — Interprétation de Mlle de La Seiglière, comédie de Jules Sandeau. Distribution : le Marquis de La Seiglière : M. G. Dezandt. — Des Tournelles : M. R. Villets ; Raoul de Vaubert : M. A. Belardin ; Bernard : M. L. Plouvier ; Jasmin : M. Delagrange ; La Baronne de Vaubert : Mme Marguerite de Mai ; Hélène : Mme Jeanne de Nys. — Informations du « Réveil du Nord ».

RADIO PARIS (1.724 m.). — 12 h. 30 : Concert symphonique. — 13 h. 15 : Ouverture de Peau d'âne, orch. Stro ; Sonate, violoncelle ; Valse romantique, orchestre ; Air de Mignon ; Valse impromptue, piano ; Chanson géorgienne, orchestre ; Trois pièces, violon ; La balançoire, orchestre. — 18 h. 45 : Disques. — 19 h. 30 : Cours d'anglais. — 20 h. : Concerto musicale avec disques. — Tendances de la musique contemporaine. — 20 h. 45 : Festival Beethoven.

TOUR EIFFEL (1.765 m. 45). — 18 h. 45 : Le Journal parlé. — 19 h. 50 : Concert.

RADIO-TOLOUSE (382 m.). — 12 h. 45 : Orchestre ; Jazz. — 20 h. 30 : Musique militaire.

LONDRES (361 m. 4) et DAVENTRY (1.562 m. 5). — 12 h. : Violoncelle, piano ; Sonate en sol mineur (Rachmaninoff). — 12 h. 20 : Récital d'orgue. — 13 h. : Orchestre. — 14 h. 55 : Intermède musical. — 15 h. 30 : Quatuor ; Mezzo-soprano. — 16 h. 15 : Orchestre. — 17 h. 15 : Pour les enfants : Histoires indiennes. Chant. — 18 h. 45 : Morceaux pour piano, de Bach. — 19 h. 15 : Intermède musical. — 19 h. 45 : Récital de chant. — 20 h. : Contralto ; Sextette Hoof, etc. — 21 h. 15 : Discours de Philip Snowden. — 21 h. 50 : La valse éternelle, comédie musicale (Leo Fall). — 23 h. 40 : Musique de danse.

DAVENTRY (1.571 m. 8). — 15 h. : Récital d'orgue. — 16 h. : Orchestre. — 18 h. 20 : Musique légère. — 20 h. : Le Crépuscule des dieux (2e acte). — 21 h. 45 : Piano. — 22 h. 45 : Danse.

RADIO-BRUXELLES (541 m. 9). — 17 h. : Concert. — 18 h. 15 : Cours de Comptabilité. — 18 h. 35 : Disques. — 19 h. 30 : Journal parlé. — 20 h. 15 : Fragments de Lakmé.

STUTTGART (379 m. 4). — 10 h. 30, 12 h. 15, et 13 h. : Disques. — 16 h. 15 : Concert. — 18 h. : Concert. — 20 h. : Soirée variée. Musique de danse.

LANGENBERG (462 m. 9). — 10 h. : Disques. — 13 h. 5 : Musique légère et cello et piano ; Garot-te pour cello, chants. — 17 h. 45 : Concert ; Aria pour ; Quatre lieder de Schubert, de Brahms, de Wolf. — 20 h. : Soirée musicale : Otella, mélodies ; Ondine, musique de ballet ; Romance ; Kaiserwalzer. — 21 h. : La symphonie allemande.

HILVERSUM (1.060 m.). — 18 h. 41 : Orchestre. — 23 h. 10 : Danses.

Les bons exemples à suivre!

Mme Kindt, 5, rue J. Lebleu, à Armentières, nous a dit dans une lettre récente : « *Je souffrais des reins, j'avais des éblouissements, mes urines étaient troubles ; malaises et douleurs avaient augmenté au retour d'âge. Je signale à toutes fins utiles les bons résultats donnés par les Pilules Fosler.* »

M. Gonlard, rue Rondez, à Fuveau (B.-du-Rh.), nous a écrit dernièrement : « *J'éprouvais de fortes douleurs dans les reins ; j'étais fatigué sans raison, je dormais mal, mes urines déposaient. J'ai suivi avec persévérance le traitement par les Pilules Fosler ; j'ai été vite soulagé et rétabli en quelques semaines.* »

Mal de dos
Rhumatisme
Sciatique
Goutte
Urines troubles
Suites de Couches
Albumine
Enflure des chevilles

PILULES FOSTER
pour les Reins et la Vessie

Toutes Pharmacies — La boîte : 7.80 — La double-boîte : 14. — *ou franco H. Binac, Pharmacien, 25, rue Saint-Ferdinand, Paris (17e)*

REFUSEZ LES IMITATIONS ET LES PRODUITS SIMILAIRES

Gaston MINET, Tailleur
LILLE, 42, rue de Paris, 42, LILLE
VÊTEMENTS TOUT FAITS et SUR MESURE
Spécialité de Costumes d'Enfants

MARCHES DE LA RÉGION

Beurres. — Bergues, en blocs, 15 à 18 fr. le kilo ; en pièces, 14 à 19 fr. 50 le kilo ; Bourbourg 18 fr. le kilo ; Licques 15 à 17 fr. le kilo ; Le Cateau 24 fr. le kilo ; Bruay-en-Artois, 21 fr. le kilo ; Wormhoudt, en bloc 19 à 21 fr. le kilo ; en pièce 19 à 20 fr. le kilo ; Boulogne-sur-Mer 23 à 25 fr. le kilo ; Rinxent 21 à 22 fr. le kilo ; La Bassée, 25 à 26 fr. le kilo.

Œufs. — Bergues 60 à 61 fr. le cent ; Bourbourg 15 à 16 fr. les 26 ; Licques 15 à 15.50 les 26 ; Le Cateau 0.60 pièce ; Bruay-en-Artois, 16 fr. les 26 ; Wormhoudt 15 à 16 fr. les 21 ; Boulogne-sur-Mer 15 à 15.50 les 26 ; Rinxent 15 à 15.50 les 26 ; La Bassée, 15 à 16 fr. les 26.

Pommes de terre. — Saint-Pol-sur-Ternoise 0.80 à 1 fr. le kilo ; Licques 40 à 50 fr. les 100 kilos ; Le Cateau 1 fr. le kilo ; Bruay-en-Artois 0.75 le kilo ; Rinxent 8 à 9 fr. le boisseau ; nouvelles 4 fr. le kilo ; La Bassée 65 à 70 fr. les 100 kilos.

Volailles. — Bergues 58 à 75 fr. la couple ; lapins 16 à 35 fr. pièce ; Bourbourg 32 à 40 fr. la couple ; lapins 12 à 30 fr. pièce ; Licques, poulets 20 à 35 fr. la couple ; lapins 5 à 20 fr. pièce ; Wormhoudt, poulets 48 à 50 fr. la couple ; lapins 45 à 20 pièces ; Boulogne-sur-Mer, poulets 25 fr. pièce ; Rinxent, poulets 30 à 32 fr. la couple ; lapins 15 à 20 fr. pièce ; La Bassée, poulets 35 à 40 fr. la couple ; lapins 20 à 22 fr. pièce.

BESTIAUX. — **Bergues.** — Au kilo : bœufs, 5.55 à 5.90 ; vaches, 4.50 à 4.80 ; porcs, 8.35 à 8.80 ; cochons, 5.80 à 6.25.

COSSETTES DE CHICORÉE. — **Courtrai.** — Calme et inchangé, disponible à 155 fr., livrable à 160 et 157 fr. départ.

Bourbourg. — Marché calme et sans changement en disponible, acheteurs à 119 fr. et vendeurs à 120 fr. Quelques affaires à 121 et 122 fr. sur les mois éloignés. Un livrable, situation indécise mais ferme. Beaucoup d'acheteurs à 124 fr. Sur 3 octobre sans aucune offre des vendeurs qui refusent s'engager sans pouvoir se couvrir en raines.

Voici l'époque des emblavements. Ils seront certainement réduits.

la Timidité EST VAINCUE EN QUELQUES JOURS par un système inédit et radical, clairement exposé dans un très intéressant ouvrage illustré qui est envoyé *sous pli fermé*, cts 1 f. en timbres. Écrire au Dr de la Fondation RENOVAN, 12, rue de Crimée, Paris.

CONDITIONNEMENT DE TOURCOING
RELEVÉS MENSUELS COMPARATIFS

Avril 1927 : Laine cignée, 2.660.237 kilos ; Laine filée, 850.833 kilos ; Blousses et laines diverses, 920.076 kilos ; Coton 105.722 kilos ; Totaux, 4.567.968 kilos. — Conditionnements, 10.653 ; Tirages, 1.541 ; Dégraissages, 42.

Avril 1928 : Laine peignée, 2.825.292 kilos ; Laine filée, 980.800 kilos ; Blousses et laines diverses, 1.028.467 kilos ; Coton, 278.930 kilos ; Totaux, 5.113.489 kilos. — Conditionnements, 12.022 ; Tirages, 1.236 ; Dégraissages, 114.

Avril 1929 : Laine peignée, 2.417.877 kilos ; Laine filée, 965.878 kilos ; Blousses et laines diverses, 1.002.119 kilos ; Coton, 238.850 kilos ; Totaux, 5.624.754 kilos. — Conditionnements, 13.168 ; Tirages, 2.363 ; Dégraissages, 114.

VOYAGES de PENTECOTE
accompagnés ou individuels
COTE D'AZUR :: BELGIQUE :: LACS ITALIENS
PYRENEES :: CORSE :: NORMANDIE, etc...
Prix comprenant toutes les dépenses
Envoi gratuit des programmes détaillés
LE TOURISME FRANÇAIS
11, Rue de Londres, PARIS. — Tél. Central, 94-40

AGRICULTURE — COMMERCE — INDUSTRIE

PARIS, 2. — Cours moyens. — **Viandes :** Bœufs : quartier derrière 10 ; devant 5.35 ; aloyau 11.40 ; cuisses 9 ; veaux : 1re qual. 14.50 ; 2e qual. 12.20 ; 3e qual. 9.60 ; Moutons : 1re qual. 16.50 ; 2e qual. 11.65 ; 3e qual. 11.20 ; gigots 17 ; cornes pares 23.50 ; Porcs : 1re et 2e qual. manque ; filets 11.50 ; jambons 15.60.

Beurres : fermier 18 gny manque ; Centrifuge Normandie 19.50 ; Bretagne 19.25 ; Charente, Poitou 20.50 ; marchand Normandie 15.50 ; Bretagne 15.25 ; salé ou fondu manque.

Œufs : Normandie extra 65 ; choix 60 ; Bretagne choix 55 ; autres 45 ; conserves manque ; étrangers 50.

Fromages : camembert Normandie 280 ; divers 219 ; Lisieux 380 ; vrac manque ; Gournay 120 ; Neufchatel 95 ; Pont-l'Evêque 335.

Volailles : canards Rouennais et Nantais 21.25 ; dindonneaux Nantais manque ; femme 15.50 ; poulet Nantais 29 ; caen et Bretagne manque.

Poissons : barbues 13.50 ; bars 27.50 ; harengs gélons 4 ; vides 0.75 ; honiards 20 ; langoustes 24 ; maquereaux gros 4.75 ; petits 9 ; morues manque ; raies 3 ; sardines édées Bretagne 15 ; fraîches 65 ; soles 18 ; lottes Cancale et Portugaises manque ; moules 75 ; merlans brillants 9.25 ; ordinaires 3.25.

PARIS 2. — **Marché de la Villette.** — Cours officiels de clôture. — Viande nette : Bœufs : nuicves 1.583, invendus 15, tire qual. 1.060, 2e qual. 910, 3e qual. 730 ; Vaches : 791, 1e 1.040, 880, 700 ; Taureaux : 238, neant, 880, 820, 750 ; Veaux : 192, neant, 1.250, 1.200, 1.010 ; Moutons : 8.017, neant, 1.50, 1.300, 1.170 ; Porcs : 1.717, neant, 12.385, 1.270, 970. Observations : vent ebonne à des cours en hausse sur le gros bétail, veaux et porcs ; veute calme, cours maintenus sur moitons.

PARIS, 2. — **Sucres.** — **Clôture** (Marché à terme. — Courant 233, 233.50, 233 ; prochain luc. ; juillet inc. ; août 232.50, 23 ; septembre inc. ; 3 d'octobre 226 ; 3 de novembre inc. Tendance calme.

LE HAVRE, 2. — **Cafés.** — **Clôture.** — Mai 488 ; juin 487.50 ; juillet 481.75 ; août 478.25 ; septembre 457 ; octobre 454 ; novembre 481 ; décembre 475.25 ; janvier 471.25 ; février 467.25 ; mars 464.50 ; avril incoté.

BOURSE DE LILLE DU 2 MAI 1929.

VALEURS	C. préc.	C. du J.
CHARBONNAGES		
Albi	615 ..	577 ..
» Part	845 ..	850 ..
Aniche	2975 ..	2920 ..
Anzin	2590 ..	2560 ..
Béthune	10825 ..	11000 ..
» 10e	1140 ..	1095 ..
Bianzy	1414 ..	— ..
Bruay	6310 ..	6340 ..
» 10e	655 ..	655 ..
Carvin	2130 ..	2060 ..
Charbon Boul.	73 ..	70 ..
Clarence	1065 ..	1090 ..
Courrières	1610 ..	1625 ..
Crespin	450 ..	448 ..
Dourges	2150 ..	2775 ..
Escarpelle	5015 ..	5020 ..
Frankenholz	545 ..	542 ..
Gouy-Servins	495 ..	— ..
Lens	1370 ..	1373 ..
Liévin	776 ..	780 ..
» c. de 30 ac.	23325 ..	23175 ..
Ligny	651 ..	610 ..
Marles 70 ×	1207 ..	1229 ..
Nord d'Alais	686 ..	658 ..
Ostricourt	2135 ..	2105 ..
Thivencelles	695 ..	700 ..
Vendin	321 ..	320 ..
Vicoigne	1355 ..	1355 ..
Vimy	560 ..	— ..
METALLURGIE		
Blanc-Misseron	220 ..	220 ..
Aciéries de Fr.	468 ..	490 ..
Aciéries Longwy	2415 ..	2460 ..
Aciéries Nord	504 ..	495 ..
Sambre et Meuse	2245 ..	2280 ..
Etablis. Arbel	415 ..	425 ..

VALEURS	C. préc.	C. du J.
METALLURGIE		
Chantiers France	158 ..	161 ..
At. C. Nord. Fr.	1012 ..	1020 ..
Construc. Mécani.	687 ..	690 ..
Delattre-Frouart	1075 ..	— ..
Denain-Anzin	3340 ..	3400 ..
Blache St-Vaast	1050 ..	1100 ..
Escaut Capital	1213 ..	— ..
Fives Lille	2075 ..	2130 ..
Nord et Est	1855 ..	1878 ..
Mat. Fr.-Belge	1607 ..	1613 ..
Jeumont	860 ..	850 ..
» Part	2810 ..	2830 ..
Lour. et Recq	2325 ..	2325 ..
Cie Ind. M. T.	110 ..	— ..
St-Amand F. L.	3950 ..	— ..
Lam et Sambre	1000 ..	— ..
Senelle Maub.	3850 ..	3940 ..
Wauquier	225 ..	— ..
PETROLES		
Bustenari (a)	90 ..	— ..
» Part	160 ..	— ..
Dahrowa Cap.	355 ..	365 ..
» Jouis	134 ..	130 ..
» Part	355 ..	327 50
Estera (a)	61 ..	— ..
» Part	68 50	— ..
Fin. Pétroles	— ..	— ..
Fr.-Polonaise	236 ..	— ..
» Part	930 ..	935 ..
Grabowska	118 ..	140 ..
» Part	1880 ..	1895 ..
Ind. Pologne	95 ..	— ..
» Part	191 ..	— ..
Lille Bonnières	807 ..	812 ..
» » prior	1200 ..	1200 ..

VALEURS	C. préc.	C. du J.
PETROLES		
Milano	28 ..	27 ..
» Part	26 ..	— ..
Monte Carlo	110 ..	115 ..
» Part	190 ..	180 ..
Omn. Pét. Nord	135 ..	134 50
» Part	4950 ..	4665 ..
Omnium N.-E	300 ..	299 50
» Part	— ..	— ..
Pechelbronn	1010 ..	— ..
Pétrole Premier	— ..	— ..
Polona act.	11 50	— ..
» Part	7 ..	— ..
Raf. Pét. Nord	372 ..	327 ..
Silva Plana	124 ..	128 50
» Part	1530 ..	1530 ..
VALEURS DIVERSES		
Artés. de F. et L.	2950 ..	3120 ..
Béthunoise	1141 ..	1064 ..
El. et G. du Nord	1177 ..	1185 ..
Energ. El. N. F.	1150 ..	1160 ..
S. E. Billy-Mont.	700 ..	— ..
» Part	5520 ..	5600 ..
Etablis. Agache	1241 ..	1241 ..
Comptoir Linier	1427 ..	1450 ..
Cot. St-Quentin	627 ..	— ..
Fil. Filet de Fr.	650 ..	650 ..
Filatures du Nord	1210 ..	1251 ..
Tiberghien	825 ..	810 ..
» Part	1525 ..	1500 ..
Ciments Boul.	1078 ..	— ..
Mat. Const. Loisne	300 ..	292 ..
C. et C. H. du N.	1000 ..	— ..
Saint-Gobain	8200 ..	8195 ..
Kuhlmann	1223 ..	1197 ..
Glaces An. anc.	2120 ..	2100 ..
Gl. verres spe	7200 ..	7615 ..
Crédit du Nord	1385 ..	1388 c.c.

Rentes. — Bons du Trésor 1921 686 ; 1926 552 ; 7 % 1927 560.

Obligations. — Département du Nord 1923 512 ; 1926 (janvier-juillet) 533 ; 1926 (mars-septembre) 527 ; 1927 (avril-octobre) 532 ; 1928 451 ; Département du Pas-de-Calais 1926 520 ; 1927 529 ; La Bassée 1921 509 ; Roubaix 1927 515 ; Roubaix-Tourcoing 1899 475 ; Crédit National 1919 567 ; 1920 584 ; 1921 536 ; 1922 (février-août) 521 ; 1923 (janvier-juillet) 527 ; 1923 (février-août) 531 ; 1923 (avril-octobre) 531 ; 1924 539 ; Arlesienne de Force et Lumière 508 ; Electrique du Nord-Ouest 958 ; Blache-St-Vaast 1926-27 500 ; Denain et Anzin 1927 1067 ; Fabrique de Fer de Maubeuge 1920 512 ; Fougnies 493.50 ; Grosse Métallurgie 2e série 510 ; Sculfort-Forkeder, Vautier et Cie (90) ; Senelle-Maubeuge 6e série 527 ; Tubes de Rosseges 522 ; Wanquier et Cie 350 ; Agache Fils 519 ; Boutry-Droulers 501 ; Comptoir de l'Industrie Linière 6 % 506 ; 7 % 517 ; Glorieux et de Pierrepont 49 0/ ; Gratry 6.50 % 512 ; Filatures et Filières de France 6.50 % 519 ; Filatures du Nord 6 % 527 ; 8.50 % 485 ; Filets de Pêche 171 ; Industries Textiles des Régions sinistrées 400 ; Lainière de Roubaix 6 % 515 ; Le Blan et Cie 511 ; Linière de la Madeleine 496 ; Motte-Bossut Fils 507 ; Nicolle 510 ; Société Anonyme de Peignage (bon) 500 ; obligation 499 ; Tourcoing 600 ; Commineau et Cie 500 ; Eglises dévastées 1928 513 ; 1928 985 ; Engrais Novo 8 % 513 ; 6.50 % 470 ; Huileries Darier de Reuflio 501 ; Immobilière de Tarlots 6 1/2 % 513 ; 7 % 508 ; Immobilière de Pourville 480 ; Industrielle et Agricole de la Somme 492 ; Lille-Bonnières et Colombes 6 % 496.50 ; Touquet-Paris-Plage 512 ; Verrerie et Manufactures de Glaces d'Aniche, 512 ; Houillères du Nord et du Pas-de-Calais 507 ; 1922 510 ; 1927 506 ; Anzin 1906 485 ; Anzin bon 1925 522 ; Bethune 1907 512 ; Courrières 1921 517 ; Escarpelle 1906, 1907 et 1909 480 ; bon 1925 510 ; Lens 1922 512 ; 1921 502 ; Lievin 1926 526 ; 1928 480.50 ; Ostricourt 1907 482 ; 1909 491.

BOURSE DE PARIS DU 2 MAI 1929

VALEURS	C. préc.	C. du J.
PARQUET COMPTANT		
3 % perp.	79 70	79 85
3 % amort.	80 50	80 ..
3 1/2 % amort.	93 00	93 00
5 % 15-16	100 05	100 1
4 % 1917	88 20	88 5
4 % 1918	86 50	86 75
5 % 1920	119 80	120 4
6 % 1920	105 30	105 7
4 % 1925	121 ..	120 4
6 1/2 1927	108 20	108 10
5 % amort. 1928	97 10	97 40
Ch. Fer Etat 4 %	364 ..	364 ..
— 5 %	364 ..	364 ..
Bons Tr. 5 % 1924	681 ..	681 ..
— 7 % 1926	567 ..	562 ..
— 7 % 1927	564 ..	— ..
Cr. Nat. 5 % 1919	570 ..	571 ..
— 5 % 1920	571 ..	572 ..
— 6 % 1921	557 ..	558 ..
C.N. 6 % fév. 1922	521 ..	521 ..
— juil. 1922	520 ..	521 ..
— janv 1923	528 ..	529 ..
— juin 1923	525 ..	525 50
— janv 1924	528 ..	530 ..
Dép. Nord 6% 1921	520 ..	517 ..
Ch. Fer Nord	2610 ..	2600 ..
— Est	1120 ..	1110 ..
— Lyon	1460 ..	1439 ..
— Midi	1250 ..	1245 ..
— Orléans	1250 ..	1250 ..
Métropolitain	1245 ..	1230 ..
En El. Nd. Fr.	1140 ..	1150 ..
Thom-on Houston	1050 ..	1010 ..
Nord-Est	1870 ..	1870 ..
Tréfileries Havre	540 ..	535 ..
Courrières	1625 ..	1625 ..
Lens	1375 ..	1365 ..
Bolèo	399 ..	405 ..
Kuhlmann	1210 ..	1207 ..
Russe consolidé	12 35	12 10
— 1906	10 85	10 75

VALEURS	C. préc.	C. du J.
Turc unifié	59 ..	59 20
Elec. Lille-Rx-Tg.	320 ..	326 ..
El. et Gaz du Nd	1170 ..	1180 ..
Elect. de Paris	1050 ..	1050 ..
Coton St-Quentin	605 ..	619 ..
Indust. Linière	1470 ..	1465 ..
Le Blan et Cie	1340 ..	1315 ..
Saint-Frères	810 ..	815 ..
Acièr. de France	— ..	— ..
— Longwy	2150 ..	2100 ..
— du Nord	409 ..	408 ..
— Sambre-Mse	2885 ..	2850 ..
Arbel	420 ..	420 ..
Chant. de France	475 ..	475 ..
Const. Nord Fr.	1070 ..	1070 ..
Const. Mécaniq	685 ..	690 ..
Fives-Lille	2075 ..	2085 ..
Jeumont act.	870 ..	870 ..
Fr Bel Mat Ch Fer	— ..	1000 ..
Denain Anzin	3500 ..	3500 ..
Louvroil	2500 ..	2500 ..
Senelle Maubeuge	3850 ..	3850 ..
Béthune act.	11000 ..	11000 ..
— 1/10	1100 ..	1100 ..
Aniche	5100 ..	5100 ..
Anzin	2600 ..	2600 ..
Bruay	1425 ..	1425 ..
Carvin	2060 ..	2060 ..
Dourges	2750 ..	2750 ..
Ligny	700 ..	650 ..
Marles	1215 ..	1218 ..
Ostricourt	2180 ..	2180 ..
Vicoigne	1900 ..	1900 ..
Lille Bonn. prix	1230 ..	1230 ..
— ord.	841 ..	863 ..
Saint-Gobain	8100 ..	8195 ..
Verreries Aniche	2025 ..	2000 ..
Cim. Français	8750 ..	8755 ..
» Boulonn.	1055 ..	1115 ..
— Or. Ste-Ren	6175 ..	6175 ..
Pollet et Cha act.	3165 ..	3120 ..
Peugeot	955 ..	950 ..
Marsell. de crédit	1290 ..	1295 ..
Rioes Sliesie	250 ..	250 ..

VALEURS	C. préc.	C. du J.
BANQUE COMPTANT		
Alfa	838 ..	835 ..
Bruay	6500 ..	6525 ..
— (10e)	652 ..	650 ..
Clarence	1050 ..	1015 ..
Ekaterine	410 ..	466 ..
Liévin	23000 ..	23250 ..
La Lucette	800 ..	850 ..
Algérienne Mines	644 ..	652 ..
Vieille Montagne	3500 ..	3.75 ..
Kali Ste-Thér. 10e	23650 ..	23800 ..
Fubize	1200 ..	1205 ..
Astra Roni	436 ..	457 ..
Royal Dutch	40900 ..	40150 ..
Shell Transp.	591 ..	592 ..
PARQUET TERME		
Banque de France	25100 ..	25480 ..
Crédit Lyonnais	3100 ..	3150 ..
Banque Paris	3060 ..	3350 ..
Un Paris	2100 ..	2100 ..
Banque d'Esc.	1995 ..	2110 ..
Pennaroya	1658 ..	1685 ..
Dabrowa	585 ..	590 ..
Gafsa	1211 ..	1275 ..
Citroën	1920 ..	1933 ..
Say	2575 ..	2590 ..
Wagons-Lits	773 ..	777 ..
Rio Tinto	7055 ..	7 6 ..
BANQUE TERME		
Caoutchoucs	281 ..	289 ..
Chartered	235 50	236 50
Concordia	272 ..	222 ..
Goldfields	542 ..	541 ..
Hull. de Pétr.	502 ..	502 ..
Jagerstont	290 ..	298 ..
Liévin	774 ..	774 ..
Mexican Eagle	157 ..	154 ..
Silva Plana	1295 ..	1285 ..
Tharsis	831 ..	825 ..

OBLIGATIONS. — Ville de Paris : 1871, 398.50 ; 1875, 460.50 ; 1876, 475 ; 1892, 249 ; 1893 (a), 2.5 ; 1895, 239 ; 1899, 289.50 ; 1905, 290.50 ; 1906, 357 ; 1910, [illegible] ; 1911, [illegible] ; 1912, 237 ; 1913, 251 ; 1921, 505 ; 1922, [illegible] ; 1923, 515 ; 1924, 6 % 496.50 ; 1924, 6 % 512 ; 1925, 7 % 531.

Communales : 1879, 493 ; 1880, 501 ; 1885, 493 ; 1891, 499 ; 1892, 492 ; 1906, 513 ; 1912, 475 ; 1920, 469 ; 1921, 505 ; 1922, 475 ; 1923, 458 ; 1926, 508.

Foncières : 1879, 501 ; 1883, 492 ; 1885, 495 ; 1886, 492 ; 1901, 495 ; 1909, 166 ; 1913, 3 1/2 % 344 ; 1913, 4 % 411 ; 1917, 451.

CHANGES. — Londres, 124.15 ; New-York, 25.58 25 ; Allemagne, 606.50 ; Belgique, 355 ; Espagne, 505 ; Hollande, 1.059 ; Italie, 137.05.

Imprimerie du *Réveil du Nord*
186 bis, Rue de Paris, Lille.
Le Gérant : Emile BEST.

Ce que les malades disent du Dépuratif Richelet

Des cures sensationnelles, des milliers de manifestations de reconnaissance. Traitement rationnel des maladies de la peau, de tous les Vices du Sang, de l'Arthritisme, de l'Artério-Sclérose, des Troubles circulatoires et des Maladies des femmes.

Un eczéma guéri en un mois.

Affligé depuis deux ans d'un eczéma et ayant pris inutilement quantité de rem