AIGLON

PRODUCTION DE LA FRANCE MOTOR CYCLE

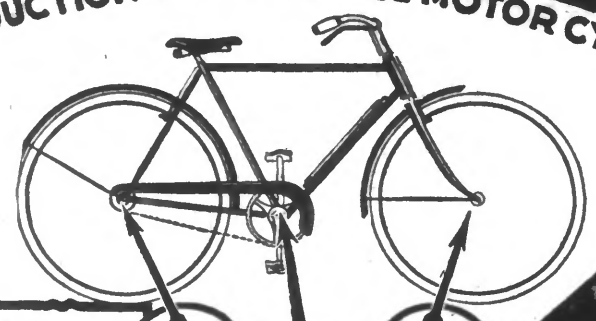

Perfection des détails

Toutes les Aiglons de la série luxe comportent : Cadre standard, raccords visibles ajourés, tête de fourche forgée, pattes arrière renversées, jantes demi-nickelées, rayons inoxydables, moyeux bain d'huile, graissage Técalémit, pompe de luxe, sacoche, outillage, nécessaire avec démonte-pneus.

QUELQUES PRIX

Touriste hommes luxe
AL 2 Deux freins à câble sur jantes . . . . . 625.

Touriste dames luxe
AL 6 Deux freins luxe à tringles . . . . 695.

Course hommes
AL 8 Deux pignons dont un libre, garde-boue, deux freins à câble, poignées caoutchouc. 685.

demandez l'essai d'une Aiglon a l'un des 2.000 agents de la marque-catalogue franco-adresse sur demande aux cycles Aiglon-Mandeure Doubs.

A 628

A chacun son métier...

Mesdames... vous serez toujours mieux habillées en vous adressant dans des maisons spécialisées, qui ne vendent **rien que du vêtement de dame.**

A LA CAPRICIEUSE

9 bis et 11, rue Jules-Guesde, LILLE (Marché de Wazemmes)

MANTEAUX fantaisie coloris mode. . . . **45 fr.**

MANTEAUX soie noire, doublés soie. **129 fr.**

ROBES crêpe de Chine naturel, garni ruban ton sur ton, toutes teintes mode. . . . . **115 fr.**

JUPES popeline laine montées sur nansouk **19.95**

PULL-OVER pure laine et soie, dessins Jacquard, nombreux coloris. **19.95**

Grand Choix de Toilettes de Mariées

Maison qui donne ce qu'elle annonce. Pas de **"Canards d'appel"** avec des prix fantaisistes sur des vêtements qui sont soi-disant épuisés quand vous les demandez.

HENRI DEVRED
VETEMENTS

20 et 22, rue Faidherbe, LILLE

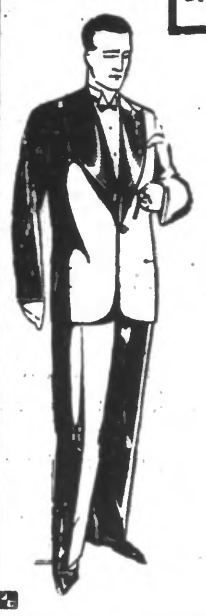

NOS VÊTEMENTS DE CÉRÉMONIE

SMOKING

NOS PRIX

249 f 309 f 349
389 f 429 f

TOUTES LES DRAPERIES NOTRES GARANTIES TRÈS BON TEINT

Le plus grand choix de Vêtements Communion

Après les Fêtes de Pâques, pensez aux Fêtes de Pentecôte

Pour porter un vêtement chic
De coupe impeccable
Dans des tissus nouveaux
A des prix sans concurrence
Adressez-vous à la Maison

RAEITER

E. Geirnaert, S^r

TAILLEUR DAMES - MESSIEURS

13, Rue de la Monnaie - **LILLE**

Essayage 2 h. après la commande pour les clients du dehors

Les meilleurs placements de vos Economies

SONT OFFERTS PAR

La Banque Moderne "LE BIEN-ÊTRE"

Société en nom collectif A. NAZEBROUCQ ET Cie (Fondée en 1906 — 23e année)
Siège social : 125, Boulevard de la Liberté - LILLE

TAUX D'INTÉRÊTS des COMPTES de DÉPOT

A 3 mois, brut	7,50 %	l'an, imp. déd.,	6,00
6 mois, —	8 %	—	6,41
1 an, —	9 %	—	7,23
2 ans, —	11 %	—	8,87
5 ans, —	12 %	—	9,69
10 ans, —	13 %	—	10,51

Demander la Notice, **BANQUE MODERNE : LE BIEN-ÊTRE**, 125, boulev de la Liberté, Lille, Service des Dépôts

---

LA NOUVELLE MAISON

107, Rue Pierre-Legrand - **Fives-Lille**

Lens, Bruay, Hénin-Liétard, Douai, Valenciennes, Denain

HABILLEMENT HOMMES ET FEMMES
AMEUBLEMENT - CHAUFFAGE
par **ABONNEMENT**

POMMES DE TERRE

Plants, Kruger 75 fr. Industrie 75 fr. Roterdar 60 fr. Idéals 100 fr. les 100 k. Logés départ Croix. Certificat origine. Gros rapport. Dépôt Hollande. Livraison rapide. — BRUYNOOGHE-DELESALLE, 65, rue Kléber, Croix. Tél. : 56. 3352.

CINQ MILLIONS
de paquets d'ALLUME-FEUX
« BELMERE »
ont été vendus en 1928.

VIN Supérieur 8° livré en pièces 215 litres port fût régie compris. Ech. : 3 francs. JULIEN à Lédenon, par Sommières (Gard). **255 fr.**

AGE CRITIQUE

Troubles de la vue. Tête vide. Perte de la mémoire, du sommeil, de l'appétit. Sensation de boule à la gorge, des doigts morts. Fourmillements, soulagement certain garanti par les plantes. HERBORISTERIE Pont Morel Marcel LASNIER 104, rue de Tourcoing, Roubaix, car A. arrêt rue Jacquard, face Crédit du Nord.

CAMIONNETTE DELAHAYE 10 CV.
éclairage, démarrage, freins sur les quatre roues, charge 2.000 kilos. Chassis : 25.700 francs.
CHASSIS 10 CV.
éclairage, démarrage, freins sur les quatre roues, charge 1.600 kilos : 20.025 francs.
CAMIONS charge 2.000, 1.200 kilos, 1 et 3 tonnes
Renseignements sur demande. L. ZEPHONT, concessionnaire, 185, Boulevard de la République - LA MADELEINE

Publications légales

Tribunal de Commerce de Boulogne-sur-Mer

Les créanciers de la faillite de la Société de feu Veuve BUYSSENS-BOUWEY, fabrique de tissus damassés, à Hesdigneul-les-Boulogne, et ceux des faillites personnelles des associés de la dite Société, composée de :

1° Mme Veuve Buyssens-Bouwey,
2° M. Louis Buyssens,
3° M. Raymond Buyssens,
4° Mlle Romaine-Juliette-Yvonne Buyssens,
5° Mme Marguerite-Lydie Buyssens,
6° M. Arthur Buyssens-Planquart,
7° Mme Irène Buyssens épouse de M. Albert Delannoy sont invités à remettre au Greffe de ce Tribunal, dans les 20 jours qui vont suivre, leurs titres de créance, accompagnés d'un bordereau indicatif des sommes par eux réclamées.

La vérification et l'affirmation des créances auront lieu le **Mardi 28 Mai courant**, à 15 heures, en la salle d'audience du Tribunal de Commerce de Boulogne-sur-Mer, sise au Palais de Justice.

Le Greffier : BLIRET.

48.518.

Etude de Me Paul LEFORT, Docteur en droit, Avoué à Lille, 11, rue de l'Hôpital.

DIVORCE

D'un jugement rendu contradictoirement par le Tribunal Départemental du Nord section de Lille, en date du trente-et-un mars 1928, enregistré et signifié, à la requête de Monsieur François DEJONCKHEERE, tonnelier, demeurant à Lille, n° 44, rue du Château, époux de Madame Joséphine-Pauline DENISE.

Ayant pour avoué Me Paul LEFORT.

Contre Madame Joséphine-Pauline DENISE, épouse de Monsieur DEJONCKHEERE avec lequel elle est domiciliée de droit, mais résidant en fait à Lille, chez sa fille, place Simon Vollant, n° 15 bis.

Ayant pour avoué Me ROUZÉ.

Il appert :

Que le divorce a été prononcé entre lesdits époux DEJONCKHEERE-DENISE, au profit de Monsieur DEJONCKHEERE, et la séparation de corps au profit de Madame DEJONCKHEERE-DENISE.

Pour extrait conforme, (Signé) Paul LEFORT.

48.539.

Etude de Me Louis VAST, Commissaire-Priseur à Doullens

VILLE de DOULLENS

Au Cabaret dénommé : « AU BON AIR », à mi-chemin entre Doullens et Beauval (Route Paris-Lille).

VENTE

DE BEAU MOBILIER

Les Lundi 13, Mardi 21 et Mercredi 22 Mai 1929, 14 hres. Comprenant : Ameublements de Salon, Salle à manger, Chambres à coucher, Café, Cuisine, Piano, Tableaux, Bronzes, Bijoux, Argenterie, Vins.

Requête des héritiers de Mlle POIRE Estelle.

Pour renseignements, s'adresser à Me VAST, Commissaire-Priseur. 48.561.

CESSIONS

SYNDICAT des CABARETIERS
Rue Carnot, à Tourcoing

Premier Avis

Par acte s. s. p. enregistré à Tourcoing, le 25-1929, f° 72, case 12, M. DELEPLANQUE Alfred a cédé à M. DELPLANQUE A. un fonds d'estaminet, sis à Tourcoing, Bd Gambetta, 212. Oppositions reçues jusqu'au 10me jour de la 2me insertion, au Siège du Syndicat des Cabaretiers, rue Carnot, n° 4. 3554.

Premier Avis

Par acte s. s. p. du 1er mai 1929, enregistré à Tourcoing le 2 mai 1929, f° 72, case 14, M. RAEVENS a cédé à M. CRAYE Rémi son fonds de commerce de Buvette, rue Jean Jaurès, 58, Marcq-en-Barœul. Oppositions reçues chez M. DEPARIS, rue du Plouich, 5, Marcq-en-Barœul. 39.096.

Premier Avis

Par acte s. s. p., enregistré à Lille, f° 50, case 70, en date du 29 avril 1929, M. WEBER Eugène a cédé à M. BRANS Elevin, demeurant 4, rue Eugène Jacquet, à Lille, la licence de débit de boissons à consommer sur place, qu'il exploitait, 83, rue de Flandre, à Lille.

Les oppositions seront reçues dans les dix jours de la deuxième insertion domicile du preneur. 39.095.

Offres d'Emplois

METALLURGIE

FABRIQUE DE CUISINIÈRES demande des

JEUNES GENS

de 13 à 16 ans. Bons salaires. S'adresser 31, rue du Sabot, LILLE. 48.463.

MANŒUVRES

sont demandés aux Ets DUVANT, Valenciennes. 48.519.

AJUSTEUR-OUTILLEUR

Références exigées, est demandé. Etablissements de constructions mécaniques de Lomme, rue Jules Guesde, Lomme. 48.504.

ON DEMANDE

AJUSTEURS qualifiés aux Etablissements MOLLET-FONTAINE, 2, rue Gustave Testelin, à Lille. 48.530.

TOURNEURS

17 à 20 ans demandés. Ets COFFYN et PRINGARBE, 5, rue Crespel-Tilloy, à Lille. 48.729.

CHAUDRONNIERS

sont demandés 38, rue du Ringal, Aubry. Bons salaires Allocations. 48.555.

REPRÉSENTANTS ET EMPLOYÉS

Sté Transports en commun région Parisienne, demande Receveurs nationalité française, libérés service militaire, âgés moins 40 ans, se présenter ou écrire pour renseignements, 118 rue du Mont-Cenis à Paris (18e).

ON DEMANDE

VENDEUSES GERANTES

habitant Lille, âge 25 ans, calculant rapidement, inutile d'écrire. Se présenter aux Epiceries DUFAUX frères, 21, rue Nicolas Leblanc, Lille. 48.531.

Courtiers-Receveurs

Vente par abonnement. — BEAUDIER-POLLET, 13 bis, rue Gambetta, Lille. 48.535.

Gros Appointements

A COURTIER-RECEVEUR connaissant vente à crédit. Ecrire « Réveil » K. B. R. 48.532.

REPRÉSENTANTS

CHAUFFAGE CENTRAL

Je demande représentants actifs pour toutes régions, excepté arrondissement de Lille, sachant faire relevés à la commission. Ecrire VAN HAUWAERT, 38, rue d'Elbeuf, Tourcoing (Nord). 3269.

Commerçant disposant de locaux à mettre à la disposition d'une affaire importante demande d'être AGENT GÉNÉRAL ou REPRÉSENTANT exclusif sur place. Prendre adresse au bureau du journal. 1058

CONFECTIONS

DEMI-COUPEUR

DEMI-COUPEUR vêtements travail ayant fini service militaire, demandé pour Valenciennes. Faire offres écrites bureau du journal aux initiales R. D. N. 48.469.

CONFECTION VISITEUSES

en chemises hommes et tabliers, sont demandées chez GREMAUX-FIOLET, 34, rue St-Genois, Lille. 39.085.

OUVRIÈRES ENTREPRENEUSES

sont demandées, atelier et domicile, pour

ROBES, TABLIERS CHEMISES D'HOMMES CHEMISES DE FEMMES

travail bien rétribué et assuré toute l'année

Edmond DEBERT

31, rue Lottin, 31, à LILLE.

On demande également pour l'atelier COUTONNIÉRISTE et FESTONNEUSE, COUSEUSE DE BOUTONS et UN JEUNE NOMME pour les coursés. 48.541.

MANUFACTURE DE

CONFECTION EN GROS

pour hommes demande pour atelier vestons drap : Fourreuses, doublées et apprenties. S'adresser 56, boulevard des Ecoles, Lille. 39.096.

CONFECTION

On demande RECLEUSE pour le deuxième réglage. Travail à la journée, bien rémunéré. 79, rue Bernard-Palissy, Fives. 48.542.

CONFECTIONS

On demande PRESSEUR à façon, BONNE PRESSEUSE et APPRENTIE pour l'atelier FAVIER, 27, rue J.-J. Rousseau, Lille. 48.503.

GENS DE MAISON

ON DEMANDE

UNE BONNE courageuse, même débutante, service facile. Bons gages. JONCQUIERT, 1, place Madeleine, Arras. 48.503.

PHARMACIEN

Lille, dem. BONNE pr entretien maison. Ecrire âge, prétentions « Réveil » qui transmettra A. F. P. 39.091.

BATIMENT

PLOMBERIE CHAUFFAGE CENTRAL

Bons ouvriers plombiers, couteurs en chauffage, aide-monteurs et apprentis plombiers demandés chez VISTE et CLARISSE, 19, rue Littré, Lille. 48.536.

L'Entreprise de peinture G. DRAPIER, à LAON, demande de bons OUVRIERS

PEINTRES

48.516.

PEINTRES

On demande OUVRIERS munis de certificats, 77, rue Jacquemars-Giélée, Lille. 39.093.

ON DEMANDE

de BONS MAÇONS sachant travailler le ciment, bien rétribués, travail assuré toute l'année. S'adresser GIBELLI Baptiste, Veyrier-du-Lac (Hte-Savoie)

CARRELEURS

BONS OUVRIERS sérieux sont demandés chez DEPAEPE Frères, rue des Jardins, à Lens. Très pressé 48.528.

BONNES VENDEUSES
rayon conf. Dames
BONS VENDEURS
rayon conf. Hommes
BON COUPEUR
Tailleur de métier pour mesures hommes
COUPEUR-APPRÊTEUR
Confect. hommes
COUPEUSE DE FLOU
à même diriger en même temps atelier retouches confect. dames

sont demandés pour le Nord et P.-de-C. Envoyer les demandes à B. R., bureau du journal. Il ne sera répondu qu'aux demandes accompagnées de références complètes et indiquant les appointements désirés.

DIVERS

ON DEMANDE

OUVRIÈRES PAPETIÈRES et APPRENTIES. S'adresser Maison CORDONNIER, 29, rue Alphonse Mercier, Lille. 48.533.

APPRENTIES

demandées. Trav. assuré. J. FERLIER, F^t sacs provisions, 49 ter, rue de Tournai, Lille. 39.081.

ON DEMANDE

MÉCANICIENNES. — Bâches DESPINOY, 16, rue Garibaldi, Lille. 48.529.

ON DEMANDE

pour apprendre le lustrage des fils à coudre, des FEMMES et JEUNES FILLES de 18 ans au moins. Travail facile, salaire de début : 16 frs par jour. Se présenter le matin, de 9 à 10 heures, 38, boulevard Carnot, à Lille. 39.071.

TEINTURERIE

On demande personne bien au courant, sachant nettoyer et détacher. RAPID PRESSING, 26-30, rue Gustave Delory, Lille. 34.006.

TRAVAUX tout genre chez vous deux sexes. Ecrire RICARD Henri, La Ceurbe, La Rochelle (Joindre timbre). 2049.

ON DEMANDE

de BONS CHAUFFEURS pour Camions 5 tonnes. Gros salaires assurés. S'adresser chez M. Marcel DERASSE, 71, rue de Wavrechain, à Dénain. 48.507.

JEUNE HOMME

de 18 ans environ est demandé tds. rue de l'Hôpital-Militaire, LILLE. 48.543.

CARTONNAGES

OUVRIÈRES PIQUEUSES, RECOUVREUSES et APPRENTIES sont demandées. Cartonnerie de la Lys, 26, Bd du Maréchal Vaillant, Lille. 46.503.

CHARCUTIER

On demande un GARÇON, 14, du Vieil Abreuvoir, Roubaix. 48.549.

EMBALLEUR

est demandé. Cartonnerie de la Lys, 26, Bd du Maréchal-Vaillant, LILLE. 48.502.

On demande bonnes Ouvrières

BOBINEUSES
ET
TRICOTEUSES

— S'adresser : HAILLOT-DELCOURT, 125, avenue Faidherbe, Valenciennes. 48.553.

CHARCUTERIE FINE

GARÇON au courant et second sont demandés 130, rue de l'Epeule, Roubaix. 48.558.

ON DEMANDE pour la Nièvre deux bons bûcherons sérieux pour environ 8 hectares de betteraves. S'adresser à M. JOUNET Alfred, propr à Parigny-les-Vaux, par Rougues-les-Eaux (Nièvre). 39.090.

Cessions

ON RECHERCHE

(Nord et P.-de-C.), Estaminets et petits Commerces à céder. Maisons à vendre. Faire offres détaillées à NORD'OFFICE, 2 bis, rue Bapaume, Lille. 43.183.

ESTAMINET

Loyer plus que cour., quart. Bd Victor Hugo. Fac. pay. Bonne rec. journ. A enlev. de suite. S'adresser 48, rue Solférino, 2me étage, Lille. 48.547.

A CEDER

EPICERIE, BUVETTE, LÉGUMES, Vins et liqueurs, Garage, loyer plus que couvert. Prix 15.000. Adresse au « Réveil ». 39.000.

ESTAMINET

à céder, petite reprise, facilité paiement, 98, rue de Lille, Marquette. 39.094.

CAFÉ RUE DES POSTES

Vaste emplacement, pos. faire 2 commerces. Prix 20.000. Idées facilités.

Henri VASSOR
78 bis, rue Jeanne d'Arc, Lille 47.585.

Estaminet près gare

Petite ville près Lille
Loyer facilement couvert
Grand atelier de 160 m2
A enlever avec 3.000 fr.
Gaston MOREL
11, rue de Bourgogne, LILLE 47.536.

CHARCUTERIE

à Lille, quartier populeux du plus grand avenir
Loyer 1^r frais couverts
Très bon matériel
Vente journalière moyenne 500 fr. presque tout en cuit
A céder 50.000
Traite avec moitié comptant
Gaston MOREL
11, rue de Bourgogne, LILLE 47.539.

Ventes

OCCASION A SAISIR

Sur Nouveau Boulevard, près Croisé-Laroche, à vendre TERRAIN de 10 m. sur 110 m., à 100 fr. le mètre. Agences s'abstenir. Réponse au journal aux lettres R. H. P. 39.084.

VONDEWAR

12/4,81 Detest Tourcoing (Frasney)
LA GRANDE FABRIQUE DE
LAVEUSES
du Nord vend en confiance, 495 fr., garantie 5 ans (et 445 fr. avec moteur) une laveuse 50 litres, de toute 1re qualité. Demandez-nous le catalogue général en demandant-le à votre quincaillier.

OCCASION

MACHINE à COUDRE de cordonnier, état neuf. S'adresser chez DUBOIS Albert, rue Mots, Wingles (P.-de-C.). 48.526.

BEAU CHIEN

Berger de Tervueren à vendre, 8 ans. S'adresser route Nationale, Lille, Arbrissant, 19, 6 h. 1/2 soir. 39.088.

Etude de Me G. SINGER
Commissaire-Priseur à Lille

Hôtel des Ventes de Lille
2, rue Sainte-Anne, Tél. 205.

VENTE AUX ENCHÈRES

Riches Mobiliers

consistant en meubles de style Louis XV et Louis XVI et en meubles modernes acajou, noyer et bronzes.

Mobilier de salon Louis XVI acajou avec garnitures bronze. — Salon Louis XV noyer et soieries. — Autre salon Louis XVI filet or et garniture velours de Gênes. — Fauteuils Dagobert. — Fauteuils cuir. — Chaise longue bois doré. — Bergère. — Beau bahut marqueterie Ecuille 2 portes. — Secrétaire de salon marqueterie bois. — Tables de salon dessus marbre. — Commode et chiffonnier de salon marqueterie. — Glaces. — Table à thé. — Tables à ouvrage Empire et 1830. — Garnitures de cheminée marbre et bronze. — Grande vitrine de salon ou d'exposition Louis XV en palissandre et bois de rose avec bronzes. — 2 petites tables bois de rose. — Landiers fer forgé. — Grille fer forgé. — Plats étain. — Assiettes anciennes : Tournai, Rouen, etc. — Tapis d'Orient. — Vases de Chine et Japon. — Chandeliers bronze argenté. — Bouillotes Louis XVI et Empire. — Seau à glace bronze argenté. — Jardinière Louis XV et Empire.

Piano. — Piano Néola (genre Pianola) et collection de rouleaux perforés.

Belle salle à manger moderne loupe et acajou composée d'un buffet, une table et 6 chaises. — Autre salle à manger style Louis XIII. — Buffet, table et 6 chaises. — Salle à manger rustique comprenant un buffet à 2 corps ancien, table et 6 chaises. — Glace Renaissance. — Table Renaissance.

Belle chambre à coucher acajou et loupe garnie de bronzes, armoire à glace 3 portes. — Lit de milieu et table de nuit. — Autre chambre à coucher acajou, armoire à glace 2 portes. — Lit de milieu et table de nuit. — Chambre à coucher en palissandre, armoire à glace 1 porte, lit de milieu et table de nuit.

Gravures. — Peintures. — Nombreux meubles et objets divers non dénommés.

LUNDI 6 MAI, 14 h.

Exposition dimanche et lundi de 10 à 12.

Au Comptant.

42.603. L. SINGER.

A VENDRE

NÈGRE AUTOMATE

distribuant des prospectus haut : 1 m. 50, état neuf, 1.900 frs. LEPERS, 9, rue Roland, Lille. 48.57.

SCORIES

à enlever gratuitement. S'adresser à l'Hospice Civil, rue de Blanchemaille, à Roubaix. 3357.

VENTE — ACHAT et LOCATION D'IMMEUBLES

A VENDRE

Jolies villas, six pièces, cave, jardin, eau, électricité, grande boutique, rue Voltaire, Wattignies-les-Lille. Visiter les jours. Le dimanche on y trouve le propriétaire. Facilités de paiement. Ecr. S.Y.M. « Réveil ». 46390.

SUR LA DEMANDE de sa nombreuse et FIDÈLE CLIENTÈLE

AU ROI DES CHAMPIONS 101, RUE CANTOIS, 101 entre rue Wazemmes et Bd V.-Hugo. Cars L. P. V. **LILLE**

continuera jusqu'au **26 MAI**, sa grande

Vente Réclame

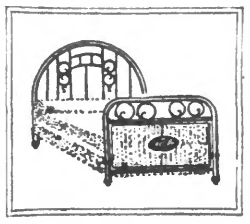

1 LIT dôme gros tube, trianon ou réséda
2 personnes, AVEC CUIVRERIE
1 SOMMIER MÉTALLIQUE tout cornière
1 MATELAS flocon supérieur
1 TRAVERSIN flocon supérieur
2 OREILLERS flocon supérieur
2 TAIES d'oreillers avec ourlés à jour
2 DRAPS toile sans couture
1 COUVERTURE lourde « GRISON »
1 COUVERTURE mixte « Somptueuse »
1 COURTEPOINTE ouatée double face
1 COUVRE-LIT guipure « EXPORT »

Les 14 articles d'une valeur prouvée de : VOIR SES LITS **TOUT COMPLETS A** 810 fr. 95 fr. - 165 fr. - 185 fr. etc. etc.

SACRIFIÉS 495 Fr.

PRIX SPÉCIAUX POUR HOTELS ET GARNIS. — LIVRAISON AUTO.

Etude de Me PRÉVOST, notaire à Lille, 12, rue de la Chambre des Comptes.

A VENDRE

par adjudication, en la Mairie de La Madeleine-lez-Lille, le 16 Mai 1929, à 14 heures 30.

DIX MAISONS OUVRIÈRES

situées à La Madeleine-lez-Lille, rue de La Chapelle, nos 12 à 30 inclus.

Le tout occupé verbalement par divers.

S'adresser en l'étude pour renseignements. 48.311.

CONSTRUCTIONS

Economiques à partir de

8.000 FRANCS

Lois Loucheur et Ribot
145, Avenue Bruay, Béthune. 48250

Musique

POSTE T.S.F.

POSTE T. S. F. à vendre complet 4 lampes en bon état. Ecrire bureau du « Réveil » M. B. O 48.528.

ORGUE JAZZ-BAND

Dernier modèle de Danse, à vendre. Facilité de paiement. — MORISSE, rue Jardin de l'Arc, 17 bis, Le Madeleine-lez-Lille. 39.089.

Automobiles

PNEUS AUTOS STOCK GOODRICH

le pneu de sécurité. Recaoutchoutage et réparations roues, pneus et chambres occasion. O. DURAND, 89, rue Eugène Jacquet, Fives-Lille.

AUTOS OCCASIONS

Tout 30 volt, magasin prov. reprises. Tous modèles. Probité commerc., 17, place St-Martin, LILLE. T. 55.50. — Crédit. — Echanges. 42.563.

TITRES INALIÉNABLES
SEXENNALES AMORTISSABLES
en 10 et 15 ans sont reprie à un taux exceptionnellement très intéressant
S'adresser à M. TREDEZ, 79, rue Pasteur, LENS

PIÈCES DÉTACHÉES
Adaptables aux voitures
CITROEN & RENAULT
5-10 CV B 2 B 12 B 14 6 et 10 CV.
STOCKS COMPLETS
C.E.P.M.A., 83, rue du Molinel, LILLE — Téléph. 32.48

Fermes à reprendre

SANTERRE Belle ferme 30 ha, près sucrerie et gare et bascule, cheptel et matériel 1er ordre. Avec 125.000 comptant sur prix à débattre.

" Bonne ferme 32 ha. Bons bâtiments, terres à betteraves, bon cheptel et matériel. Prix 200.000 frs, dont 150.000 frs comptant.

" Ferme 50 ha. cheptel et matériel extra, terres à plat proximité gare et bascule, pressé.

SOMME Ferme 70 ha. 9 ha. pâtures, nombreux cheptel, près gare et bascule. Libre de suite.

" Belle ferme 85 ha, 15 ha. pâtures, cheptel et matériel extra, terres à betteraves. Avec 400.000 comptant sur prix à débattre.

" Ferme 142 ha. 30 ha. pâturages, plein Santerre, seul tenant près Sucrerie, entrée en jouissance de suite

Actuellement grand choix de bonnes fermes de 15 à 350 ha. Pour tous renseignements et traiter s'adresser : A. NAESSENS, 22, rue Sire-Firmin-Leroux à Amiens. Tél. 17.65

OCCASION

MOTO 4 H.P. entièrement équipée, peu roulée, à vendre cause santé. LEIBEL, 207, rue Gambetta, Lille. 48.544.

CITROEN 5 CV.

Cond. int. 2 pl., révisée, pneus neufs, 7.000 fr., 21 bis, place Sébastopol, Lille. T. 30-16. 39.092.

Dettes

M. CARIN Joseph, demeurant à Rœulx, informe le public qu'à dater de ce jour il ne reconnaîtra plus les dettes que pourrait contracter sa femme, née Félicie MIROUX. 48.560.