BOKA ACTUELLEMENT DERNIÈRES NOUVEAUTÉS D'ÉTÉ BOKA

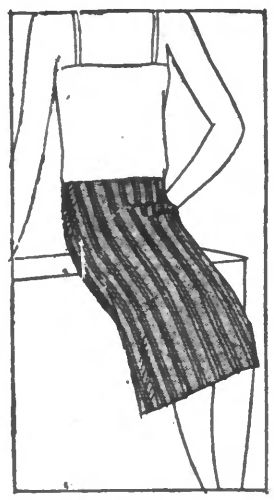

35-1. **JUPE** crêpe dragor sur fond, entièrement plissée. Nuances mode **45.**

48-3. **ROBE** similaine, dispositions nouvelles, jupe devant plis, col cravate, ceinture boucle, en tissu uni 2 tons..... **19.**

16-7. **CHAPEAU** en paille exotique garni cocardes ruban 3 tons, se fait en noir, marine, rouge et beige, entrées, 55 et 57..... **59.**

17-8. **CAPELINE** en paille rotin, garnie nœud chapelier, se fait en noir, marine, rouge, beige, castor, naturel, entrées 53, 55 et 57..... **25.**

4-4. **MANTEAU** redingote en beau casha naturel, fait par tailleur, entièrement doublé satin..... **198.**

47-6. **Elégante ROBE** en crêpe georgine soie imprimé avec fond soie, impressions mode..... **289.**

35-2. **CASAQUE** soie, haute nouveauté, impression "les Pastilles" sur radium. Nuances mode. **59.**

47-5. **ROBE** en voile coton, impressions nouvelles, façon flou, jolis coloris..... **79.**

PRIX EXCEPTIONNELS

PUBLICATIONS LEGALES

Etude de Me **Paul LEFORT**, Docteur en Droit, Avoué à LILLE, **rue de Puébla, n° 11.**

VENTE G. VALDELIEVRE et FILS

VILLE DE LILLE

Boulevard de Belfort, n° 6

Grande Propriété

d'une surface totale approximative de 8.853 m2 à usage de fonderie de cuivre et bronze et robinetterie

Matériel Industriel

IMMEUBLE PAR DESTINATION

MISE A PRIX ..... **2.500.000 fr.**

Fonds de Commerce

MISE A PRIX ..... **100.000 fr.**

A VENDRE

AVEC FACULTE DE REUNION

Le **Mercredi quinze Mai 1929,** à treize heures, à l'audience des criées du Tribunal Départemental du Nord, section de Lille, en l'une des salles du Palais de Justice de ladite ville.

(Les enchères ne seront reçues que par Ministère d'Avoués.)

Pour tous renseignements, voir les affiches et s'adresser :

1° Au Greffe du Tribunal Départemental du Nord, section de Lille, au Palais de Justice de ladite ville, où se trouve déposé le cahier des charges.

2° A Me Paul Lefort, Docteur en Droit, Avoué poursuivant la vente, demeurant à Lille, rue de Puébla, n° 11.

3° A M. Jules Mangez, Syndic liquidateur, demeurant à Lille, rue des Tours, n° 38.

VILLE DE TOURCOING

ADJUDICATION

Le Maire de la Ville de Tourcoing donne avis que le **Jeudi 23 Mai 1929,** à 10 heures 30 du matin, il sera procédé dans une des salles de l'Hôtel de Ville à l'adjudication des travaux de terrassement et constructions d'allées du nouveau parc public.

Evaluation des travaux: 280.000 francs.

Cautionnement définitif : 9.300 francs.

Les plans, devis, bordereau des prix, cahier des charges et le metré des déblais sont déposés à la Mairie de Tourcoing (Bureau de la Voirie, 1er étage), où les concurrents pourront en prendre connaissance tous les jours, excepté les Dimanches, Fêtes, et Samedi après-midi.

Le Maire :
G. DRON.

3263.

Etudes de Me A. GHESQUIÈRES, Docteur en droit Notaire à Tourcoing, 61, rue Nationale, et de Me F. VANDEWALLE, Docteur en droit, Avoué à Lille, 31, rue Faidherbe.

LICITATION FONTAINE

VILLE DE TOURCOING
Rue d'Aire

UNE PARCELLE DE TERRAIN A BATIR

d'une contenance d'après mesurage de 443 mètres carrés vent érigés DIVERS BATIMENTS démontables et en bois à usage de hangar et d'écurie.

A VENDRE

Le **Jeudi 16 Mai 1929, à 15 heures,** en l'Etude et par le Ministère de Me GHESQUIÈRES, Notaire, commis à cet effet, en présence de Me VAN DEWALLE, Avoué.

MISE A PRIX : 40.000 frs.

Nota. — La taxe accessoire de 7 % ne sera pas perçue.

Le droit de mutation est susceptible d'être réduit de moitié.

S'adresser pour tous renseignements :

1° A Me Albert GHESQUIÈRES, Notaire à Tourcoing, 61 rue Nationale ;

2° A Me Félix VANDEWALLE Avoué à Lille, 31, rue Faidherbe 48.537

CESSIONS

CABINET de M. Jules PARSY
Licencié en droit
276, rue de Guisnes, Tourcoing

Rédaction de tous actes Cessions baux formation de Sociétés etc. — Représentation devant tous Tribunaux Civils et de Commerce.

Premier Avis

Par acte s. s. p. en date à Tourcoing le 16 avril 1929 enregistré à Tourcoing (Salons) le 30 avril 1929 f° 72, case 2 Madame MERCHIER Marie domiciliée à Roncq a cédé à Mr Charles MERCHIER son fonds de commerce de débit de boissons, confiserie et jouets, situé à Roncq, 87, rue de Lille.

Oppositions dans les 10 jours du 2e avis. 176, rue de Guisnes, Tourcoing. 3264.

AGENCE DES FLANDRES
9, rue Fidèle Lebeucq
TOURCOING
Cessions — Assurances

Premier Avis

Suivant actes sous seing privé en date à Tourcoing du 1er mai 1929, enregistré à Tourcoing le 2 mai 1929, f° 72, case 17, Madame Marie DEKUSSCHE a cédé et vendu à Monsieur Jules DEKUSSCHE le fonds d'epicerie qu'elle exploitait rue du Chêne Houplines, n° 368, à Tourcoing, où les oppositions seront reçues dans les dix jours de la seconde insertion. 3260.

AGENCE DES FLANDRES
9, rue Fidèle Lebeucq
TOURCOING
Cessions — Assurances

Premier Avis

Suivant actes sous seing privé en date à Tourcoing du 1er mai 1929, enregistré à Tourcoing le 2 mai 1929, f° 72, case 17, Madame Veuve NUTTEN-DEBRAUWERE a cédé et vendu à Monsieur Louis DEMEULENAERE-VANDEVOORDE le fonds de café qu'elle exploitait rue de Gand n° 7, à Tourcoing, où les oppositions seront reçues dans les dix jours de la deuxième insertion. 3261.

AGENCE DES FLANDRES
9, rue Fidèle Lebeucq
TOURCOING
Cessions — Assurances

Premier Avis

Suivant actes sous seing privé en date à Tourcoing du 1er mai 1929, enregistré à Tourcoing, le 2 mai 1929, f° 72, case 18, Monsieur Louis DEMEULENAERE-VANDEVOORDE a cédé et vendu à Madame Veuve NUTTEN le fonds de café qu'il exploitait rue de Gand, n° 217 à Tourcoing où les oppositions seront reçues dans les dix jours de la 2me insertion.

Offres d'Emplois

METALLURGIE

FABRIQUE DE CUISINIÈRES
demande des
JEUNES GENS
de 13 à 16 ans. Bons salaires S'adresser 31, rue du Sabot, LILLE. 48.463.

MANŒUVRES
sont demandés aux Ets DUVANT, **Valenciennes.** 48.519.

CHAUDRONNIERS
sont demandés 38, rue du Ringal, **Aubry.** Bons salaires Allocations. 48.555.

ALÉSEURS
FRAISEURS, TOURNEURS
sont demandés, Sté TOSI-DUJARDIN, 82, rue Brûle-Maison, **Lille.** 48.538.

TRAVAIL CHEZ SOI

Vous pouvez augmenter vos revenus en travaillant chez vous avec nos machines à tricoter neuves ou d'occasion. Bon gain en tricotant nos articles que nous donnons à faire à Paris et en province. Travail assuré toute l'année par contrat à la demande du client. Apprentissage gratuit. Facilités de paiement.

Etab^t A. PUENTE, fondés en 1917
Magasin de Vente : **6, rue Rodier, PARIS** — Téléph. : Trudaine 17-51
Usines : 16, rue Gluoux, à PARIS. — Téléphone : Vaugirard 09-16

ON DEM. aux Ets ORHAN Frères, **Noyers-Serine,** bons ouvriers serruriers et monteur en charpente, travail assuré. Voyage remboursé au bout de 3 mois de présence aux ateliers. 2046

ON DEMANDE

Un **BON POLISSEUR** et un **POLISSEUR-NICKELEUR.** Travail assuré et bien payé. S'adresser Cycles D. E. M. 388, rue de Condé, à **Bruay-sur-Escaut.** 47.636.

Chaudronniers en cuivre
sont demandés 61, rue Maurice Berteaux, **Hellemmes.** 48.560.

BONS MOULEURS
sont demandés aux Fonderies BRULIN, rue de la République, à **Douai.** 48.550

BONNE SITUATION
et logement est offert à **MECANICIEN** spécialisé en machines Agricoles, Tracteurs, etc. Ecrire A. LEFEBVRE, Machines Agricoles, à **Péronne** (Somme). 48.571

REPRÉSENTANTS ET EMPLOYES

Sté Transports en commun région Parisiennes, demande **Recéveurs** nationalité française, libérés service militaire âgés moins 40 ans. Se présenter ou écrire pour renseignements 118 rue du Mont-Cenis à **Paris (18e).**

GRANDE BANQUE
demande pour **Lille** et **Arras** Agents des deux sexes, de 18 à 30 ans, ayant aptitudes pour travaux de bureau Ecrire S. A. P. « Réveil ». 39.105

CONFECTIONS

OUVRIÈRES ENTREPRENEUSES
sont demandées, atelier et domicile, pour
ROBES, TABLIERS
CHEMISES D'HOMMES
CHEMISES DE FEMMES
travail bien rétribué et assuré toute l'année
Edmond DEBERT
31, rue Lottin, 31, à LILLE.

On demande également pour l'atelier **BOUTONNIÉRISTE** et **FESTONNEUSE, COUSEUSE DE BOUTONS et UN JEUNE HOMME** pour les courses. 48.541.

MANUFACTURE DE
CONFECTION EN GROS
pour hommes demande pour atelier vestons drap Fourreauteuses, doubleuses et apprentis S'adresser 56, boulevard des Ecoles, **Lille.** 39.096

GENS DE MAISON

BUREAU DE PLACEMENT
L'ANGE GARDIEN
52, rue St-Etienne, à LILLE
Demande servante, cuisinière, bonne à tout faire. Tél 70.05.

JEUNE BONNE
demandée rue d'Inkermann, 41, **Lille.** Pas d'enfants 39.083

ON DEMANDE
pour Valenciennes **BONNE** 15 à 16 ans, ayant déjà servi sachant coudre un peu et aimant les enfants Bons gages Ecrire au bureau du journal aux lettres L. D. 48.572

SERVANTE
demandée libre du samedi au lundi, gages 2 à 300 fr., rue de Néchin, 10, à **Lens** 39.103.

DOUAI
On demande **BONNE** pour petit café Prendre adresse bureau du « Réveil », **Douai.** 48.564.

BONNE
sérieuse et très propre, gages 250 à 300 fr., est demandée Docteur TABARI, 2, avenue Delory, **Croix.** 48.561.

BATIMENT

L'Entreprise de peinture G. DRAPIER, à LAON, demande de bons OUVRIERS
PEINTRES
48.516.

CARRELEURS
BONS OUVRIERS sérieux sont demandés chez DEPAEPE Frères, rue des Jardins, à **Lens** Très pressé. 48.552

Les Ateliers du CAMBRÉSIS
ARLEUX (Nord)
demandent des ouvriers qualifiés de tous métiers, spécialement menuisiers et peintres. Bons salaires, logements économiques, travail assuré jusqu'à fin 1930. 48.237.

PEINTRES
OUVRIERS sont demandés rue Henri Kolb, 52, **Lille** 39.102

AU PRIX DE **4** tr. 75

MESDAMES, MESSIEURS,
Pour le Printemps !!
N'attendez pas le dernier moment pour faire nettoyer vos chapeaux
TRANSFORMATIONS
de **PAILLE, SOIE, FEUTRE, etc.** d'après les derniers modèles.
BELLA
4, r. Léon-Gambetta, LILLE
Dépôt : 7, Rue de la Gare, LENS

PEINTRES
On demande : un metreur, sérieuses références ; deux vitriers, un tapissier, dix peintres. Bons salaires. S'adresser chez M. FARINEAU, à **Lievin.** 48.562.

Plafonneurs et Cimentiers
sont demandés chez F. DEMAZIERE, 93, rue Jeanne d'Arc **Lille.** 39.109

DIVERS

EMBALLEUSES
sont demandées. Confiserie HERA, 5, rue de Wattignies à **Lille.** 39.113

200 f. p. sem. sans quitt. empl. pers. 2 sexes. Trav. tac. toute l'année. Timb. p. rép. CAVOR. 36 bis, rue Ballu, **Paris.** 2014.

MENUISIERS
BONS OUVRIERS demandés ch. Prosper COLLET, 15-17 rue Philippe de Commines **Lille** 39.110

CAOUTCHOUCS
On demande **BON SIMILISTE** Références exigées. Réponse au bureau du journal aux lettres S. M. L. S. 42.687

VITRAUX
On demande **OUVRIERS** et **DEMI-OUVRIERS MONTEURS.** LARGILLIER, 6, rue de la Rapine, **Lille.** 48.566.

ELECTRICIENS
BONS OUVRIERS ELECTRICIENS sachant travailler le tube sont demandés aux Etablissements DOULIEZ, 7, rue Louis Blanc, à **Anzin.** 48.567

JOURNALIERS
On demande des **JOURNALIERS** pour travailler à la voie. Compagnie du Chemin de Fer du Nord. S'adresser 48, chemin du Halage, à **Valenciennes.** 48.568.

CHAUFFEUR
de Camions demandés chez M. Denis GRIERE, 83, r. Henri Durre, **Rajmes.** 48.569.

ON DEMANDE
des **OUVRIÈRES CARTONNIÈRES** et **APPRENTIS** des deux sexes. Travail assuré Bons salaires. S'adresser 88 rue de Tournai, à **Lille.** 39.111

MESDAMES, MESSIEURS,
Pour le Printemps !!
N'attendez pas le dernier moment pour faire nettoyer vos chapeaux
TRANSFORMATIONS
de **PAILLE, SOIE, FEUTRE, etc.** d'après les derniers modèles.
BELLA
4, r. Léon-Gambetta, LILLE
Dépôt : 7, Rue de la Gare, LENS

PEINTRES
On demande bonnes Ouvrières
BOBINEUSES ET TRICOTEUSES
— S'adresser : HAILLOT-DELCOURT, 125, avenue Faidherbe, **Valenciennes.** 48.553.

ON DEMANDE
de **BONS CHAUFFEURS** pour Camions 5 tonnes. Gros salaires assurés. S'adresser chez M. Marcel DERASSE, 71, rue de Wavrechain, à **Denain.**

CARTONNAGES
OUVRIÈRES PIQUEUSES, REFOULEUSES et **APPRENTIES** sont demandées. **Cartonnerie de la Lys,** 26, Bd du Maréchal Valant, **Lille.** 46.503.

Cessions

CESSIONS
CABINET DE CONFIANCE
Paul MARTINOT
Ex-command. de brig. de gend.
29 r. des Arts, Lille. Tél 42.20.

Importante Usine Valenciennoise demande pour entrée courant juin,
STÉNO-DACTYLO TRÈS CAPABLE
solide instruction et ayant pratique des affaires. Bons appointements et situation d'avenir assurée.
Ecrire en indiquant âge et références, au bureau du journal qui transmettra aux initiales S. A. R. M.

A CÉDER
DROGUERIE - TAPISSERIE - AMEUBLEMENT
dans importante Ville du Nord
Sans concurrence dans quartier populeux
— Bonnes conditions —
Ecrire au Journal, aux lettres R. I. Z. pour transmission.

Ventes

Etudes de Me Jules SIX, notaire à Lille, rue Royale, 41, et de Me G. SINGER, Commissaire-Priseur à Lille, 2, rue Sainte-Anne.

VENTE AUX ENCHÈRES
FONDS DE COMMERCE
Boucherie-Charcuterie
exploité à Lille, 51, rue Ste-Catherine, et comprenant :

1) Clientèle, achalandage, enseigne, nom commercial et matériel.

2) Droit au bail dans les conditions du cahier des charges.

MISE A PRIX : 500 francs.
Paiement comptant

Le **Lundi 13 Mai 1929,** à 10 heures du matin, en l'Etude de Me Jules SIX, notaire à Lille, rue Royale, n° 41, Me Georges SINGER, Commissaire-Priseur, commis à cet effet, procédera à l'adjudication.

Pour renseignements, s'adresser à Me SIX ou à Me SINGER. 42.004.

VONDEWAR
124,81 Descat Tourcoing (Fresnoy)
LA GRANDE FABRIQUE DE LAVEUSES
du Nord vend en confiance, 165 fr., garantie 5 ans (ou 465 fr. avec moteur) une laveuse 80 litres, de toute 1re qualité. Demandez-sous le catalogue général ou demandez-le à votre quincaillier.

AVION
Rue Bertollet et rue du 1er Mai, **TERRAINS** à vendre pr maisons Lot Loucheur. S'ad. 109, rue de Famars, **Valenciennes.** 46.755.

RÉELLE OCCASION
Double emploi. **Nouveau Dictionnaire Larousse,** 7 vol. et supplement Ecrire A. B. « Egalité », Roubaix. 3140

MOTO LEGERE
A vendre d'occasion, 70, Bd des Ecoles, **Lille.** 39.050.

OCCASION A SAISIR
Sur Nouveau Boulevard, près Croisé-Laroche, à vendre **TERRAIN** de 10 m. sur 110 m., à 100 fr. le mètre. Agences s'abstenir Réponse au journal aux lettres R. B. P. 39.084.

A VENDRE
LICENCE et MOBILIER d'ESTAMINET, 12, rue d'Iéna, LILLE. 39.114

VENTE — ACHAT et LOCATION D'IMMEUBLES

CONSTRUCTIONS
Economiques à partir de
8.000 FRANCS
Lois Loucheur et Ribot
145, Avenue Bruay, **Bethune.** 48250

Etude de Me Charles ROUSSEL, Docteur en droit, notaire à Lille, rue de la Barre, N° 37.

A vendre publiquement

Le **Mardi 28 Mai 1929,** à 2 heures, à Lille rue de Puébla, N° 7, dans la salle des adjudications des notaires de Lille

COMMUNE DE LEZENNES
8 MAISONS D'HABITATION OUVRIÈRE, savoir

Rue Faidherbe, N° 3
MISE A PRIX 5.000 frs.
Rue Faidherbe, N° 5
MISE A PRIX 5.000 frs.
Rue Faidherbe, N° 7
MISE A PRIX 5.000 frs.
Rue Faidherbe, N° 9
MISE A PRIX 5.000 frs.
Cour Delerue, N° 1
MISE A PRIX 6.000 frs
Passage Delobel, N° 3
MISE A PRIX 6.000 frs
Passage Delobel, N° 5
MISE A PRIX 7.000 frs
Passage Delobel, N° 7
MISE A PRIX 7.000 frs

Entrée en jouissance 1er Juillet 1929.

Pour tous renseignements, voir les affiches ou s'adresser audit Me ROUSSEL notaire

A VENDRE
BELLE MAISON neuve avec fond de commerce. Epicerie-Buvette, porte cochère et grand des dépendances. Bien placée S'adresser 30 bis, Route de Rieulay, **Somain.**

MAISON A VENDRE
Neuve, 7 pièces, 2 caves, 3 entrées, avec bon fond d'alimen. mercerie, faïence, liq., gr. licence, libre fournisseur, matériel neuf. Peut ajouter charcuterie. Prix dérisoire, le tout 45.000 trs. Ecrire : C. M., dépôt « Réveil », rue d'Erquinghem, 31, **Armentieres.** 48.559.

BARAQUEMENTS

Baraquements-Habitations
Pavillons, très belles occasions. A. CRESSON, 26, rue de l'Eglise, **Dorignies.** 48.261.

CHALETS EN BOIS
Tous modèles et bon état 30 % rabais, à profiter de suite. FOURNIER, 169, avenue de Bruay, **Béthune,** près la gare. 48.570

Avis divers

CLINIQUE PRIVÉE
D'ACCOUCHEMENTS
CONFORT MODERNE
35, rue Jean-Bart, La Madeleine. Téléphone 87. 46.958

COMMERÇANTS !
Pour vos **bas, chaussettes** et toute la **bonneterie,** adressez-vous **45,** rue de Tournai, **45,** à LILLE. — Nombreux lots hors série et deuxième choix pour **MARCHANDS.** 47.324

MARCHANDS ! !
Lots de coupons de **rideaux, brise-bise,** couvre-lits, pauneaux, à solder très bas prix 14, rue St-Sauveur, à LILLE (près la gare) 47.322

Démolition Sucrerie Phalempin
Disponible : poutrelles, colonnes, tuiles, briques, bois charpente, etc., bas prix. S'adresser au chantier ou DETEVE à **Pont-de-la-Deûle.** Tél. 943 Douai.

DÉMÉNAGEMENTS
Car Autos-Camions. DUFOSSEZ, 11, place du Barlet, **Douai,** et 11, rue Emile Zola, à **Lens.** 47.223.

Tabliers en gros
ROBES et PEIGNOIRS
LECLÈRE
124, rue G.-Delory, LILLE
Dépôt à Paris :
22, rue des Poissonniers

ÉLEVAGE DU OUESNE
Ennetières-en-Weppe (Nord)
Leghorns blanches américaines, haute ponte. 250 Reproducteurs. Œufs à couver 70 gr environ. Poussins 1 jour. Elevage visible tous les jours Tarif envoyé sur demande Joindre un timbre 47.345.

REVENDEURS
25, rue Lepelletier, près Bourse, vous trouverez Bas, Chaussettes Pull-Overs aux meilleurs prix 48.516

BRONCHITES
Catarrhes asthmes toux opiniâtres. Soulagement rapide par les plantes S'ad ou écr. Herbrie DEMORTIER, 62, rue du Crétinier **Wattrelos.**

Matériaux de Construction
Poutrelles, ronds piquets fils de fer, ronce, grillage, tôle ondulée noire voies, bois coffrage et autres DETEVE à **Pont-de-la-Deûle.** Tél. 943 Douai

POMMES DE TERRE
Plants Kruger 75 fr Industrie 75 fr Roterdar 80 fr. Idéals 100 fr les 100 k. Logés départ Croix Certificat origine Gros rapport Dépôt Hollande Livraison rapide. — BRUYNOOGHE - DELESALLE, 65 rue Kléber **Croix,** Télé : 56. 3252.

REVENDEURS
COUPONS AU KILO
Pour vos pull-overs sweaters, soquettes bas chaussettes lingerie tabliers adressez-vous à la **Manufacture Lilloise de Bonneterie et Confections,** 25, rue de Wazemmes, à **LILLE.**

POUR 285 FRANCS
LA LITERIE LILLOISE
52, rue Léon Gambetta, Lille
vous offre
1 Lit fer et cuivre gros tube en 125 de largeur

1 Sommier métallique extra
1 Matelas Flocon
1 Traversin Flocon
2 Oreillers Flocon
Stoch considérable de lits toutes teintes, à des prix défient toute concurrence

Capitaux

SINISTRES
Suis acheteur dommages de guerre toutes catégories — J'avance le maximum sur tous titres inaliénables Paiement comptant Amortissables en 15 ans Paiement à 18 remise des titres — Jules PICOT 22 rue d'Alsace-Lorraine (à 100 m de la gare) Cambrai. T 6.54

Capitaux disponibles
sur maisons et terrains. Remboursement par amortissement en 15 ans. Taux modéré. Ecrire initiales T.M.S. « Réveil ». 39.101

Sommes preneurs **COMPTANT**
TITRES INALIENABLES
Sécurités — Rente 5 % 20
Amortissables en 10 et 15 ans
Escompte de Bons de la Défense
Banque ESTIENNEART
43 rue des Arts 43 LILLE

HYPOTHÈQUES
Capitaux à placer. — Cabinet Sosthène PAMART, 32, rue du Maire-André, à **Lille.** — Achat vente et location de maisons et appartements. 12.265

DOMMAGES de GUERRE
Suis acheteur **paiement strictement comptant,** tous dommages de guerre provenance Départements Nord, Pas-de-Calais Somme, Aisne. — **Taux très élevé.** — Cession régulière après autorisation Tribunal — Fonds déposés chez Notaire. — G. DEGRYSE 201 Bd de la Liberté **Lille** Tél 48.62.

Prêts sur Maisons
Intérêts modérés, solut rapid **H. DUTAT,** 61, r. de la Louvière, **Lille-St-Maurice.** Tr F. et V.

TITRES INALIÉNABLES
Sécurités-Amortis. 10 et 15 ans. Rente 6 %. Bons de la Défense, taux élevés. LEFEBVRE 11 Petit-Bruille Esplanade, **Valenciennes.** 40.357.

DOMMAGES DE GUERRE
Rachat tous Dommages mobiliers, même petits. Paiement comptant LEFEBVRE, 11 Petit-Bruille Esplanade, **Valenciennes.** 42.005.

Automobiles

FIAT NEUVE
Conduite intérieure 6 cylindres Conditions exceptionnelles FINAND, 98 rue de Famars, **Valenciennes.** 48.474.

CITROEN B 2
C. 1 3 places, pneus neufs et accessoires parfait état 5.800. 5 rue de Wattignies, **Lille** 39.112

A VENDRE
CHARRON 6 H.P. 3 pl., 3000 francs MILLET A. rue A. France Lourches 48.522

Musique

POSTE T.S.F.
POSTE T. S. F. à vendre complet 4 lampes en bon état. Ecrire bureau du « Réveil » M. B. O. 49.523.

INSTITUT OPHTALMOLOGIQUE DU NORD
37, r. des Ponts-de-Comines à 150 m. de la gare
LILLE
Docteur CASTELAIN
MALADIES DES YEUX
tous les matins (dimanches et fêtes) **de 9 h. à 11 h.**
l'après-midi **SUR RENDEZ VOUS** Tél 54.99
Salle d'Opérations, chambres pour opérés, etc
L'Institut est ouvert d'une façon permanente pour les cas d'urgence

MESDAMES, MESSIEURS
PENTECOTE APPROCHE
Faites **transformer, nettoyer** et **teindre** tous vos
CHAPEAUX de PAILLE
FEUTRE, SOIE
AU CHAPEAU CHIC
OUVERT LE DIMANCHE
50 RUE DE BETHUNE, LILLE (Entresol) **50**
Entrée Maison CHERADAME, Grande-Porte

BIMBELOTERIE - MAROQUINERIE
ARTICLES DE PARIS EN GROS
LILLE - 5 bis, rue du Palais-Rihour, 5 bis - LILLE
VOYEZ NOS PRIX
DEMANDEZ NOTRE CATALOGUE
Actuellement : **Grand Stock de Sacs de Dames** en solde à **10 francs** pièce

1500 LITS
A SOLDER AUX USINES
BARENNE Frères
62, Rue Fosse-aux-Chênes
ROUBAIX
LITS gros tube, 2 pers., som. met matelas, travers., 2 oreillers, couverture, couvre-lit, couvre-pieds.
Valeur 710 fr., Sacrifiés 395 fr.
et grande quantité de modèles différents.
Expéditions gratis. — Joindre timbre pour réponse.

PRÊTS
pour acheter, construire ou agrandir toutes maisons et sur tous immeubles. Reprise d'hypothèque. Intérêt très réduit. Rapidité, discrétion. Renseignements gratuits. — **DELACQUIS, place des Paliniers, 16, LILLE** ; ou **142, Grande-Rue, ROUBAIX.**

Allume-Feux « PARIS-MENAGE »
(Fabrication **BELMERE**)
— LES MEILLEURS — LES MOINS CHERS —
— AVEC PRIMES —

STOCK ACCUMULATEURS
neufs, pour T. S. F. et Autos. Tous types soldés bas prix.
WEYTS, 28, rue Colbert, 28 :: LILLE

ECOLE REMINGTON
4, rue des Fossés - LILLE - Tél. 32-09
Sténo-Dactylographie, Comptabilité, etc.
Préparation rapide et sérieuse
Prix modérés Placement gratuit

PIANOS AUTOMATIQUES REPIQUAGES
de nouv. airs musique au choix du client. Travail très soigné **TRANSPORT PAR AUTO** Transform réparations Accords **SIMDENS-LOREZ** 70 rue Chanzy **Roubaix**

PIANOS AUTOMATIQUES JAZZ-BAND UNIC
20 mois de crédit. — Location. — Repiquage de cylindre — DELETOMBE 22, rue du Bois, **Roubaix.** 45.529.

T. S. F. POSTE
PATHE 6 lampes sur cadre et antenne. Prix 1.800 frs. **Poste** 4 lampes 1450 frs, payables en 4 mois. Garantis 1 an. DELETOMBE, 22 rue du Bois et 142, rue de l'Epeule, **Roubaix.** 15.215

ORGUE JAZZ-BAND
Dernier modèle de Danse, à vendre Facilité de paiement. — MORISSE, rue Jardin de l'Arc, 17 bis, **La Madeleine-lez-Lille.** 39.089.

Dettes

ACCORDEONS

Le plus beau choix se trouve chez **Waeterlos** r. de Lannoy ROUBAIX Maison de confiance au 175 bis

M. RAMBOUR Henri demeurant 43, rue de Lille, La Madeleine, informe le public qu'à partir de ce jour il ne reconnaîtra plus les dettes que pourrait contracter sa femme, née LEBLOND Lucie, qui a quitté le domicile conjugal. 39.061.