LILLE
12 et 14
RUE FAIDHERBE

Henri Esders

SUCCURSALES: PARIS - LYON - MARSEILLE

LILLE
12 et 14
RUE FAIDHERBE

INAUGURATION DE NOS AGRANDISSEMENTS

JUSQU'AU DIMANCHE 19 MAI
(JOUR DE PENTECÔTE)

Rabais de 20%

SUR TOUS NOS PRIX

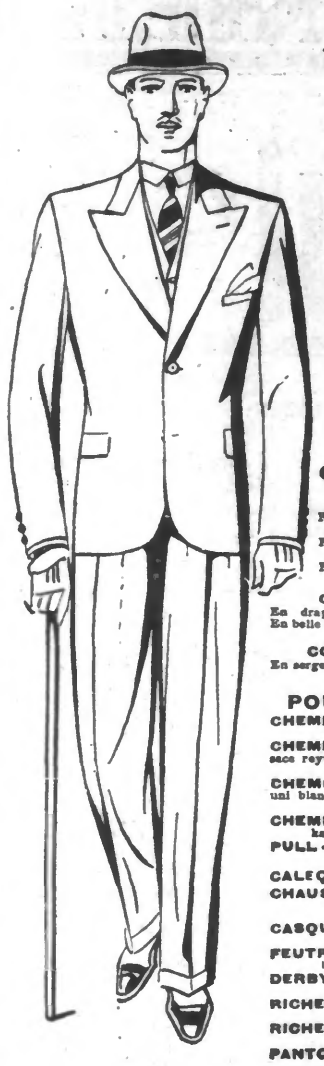

GARÇONNETS	Prix du Catalogue	Prix Réclame
COSTUMES 1re COMMUNION		
Forme veston en belle serge bleue.	120. »	96. »
Forme marin, serge bleue, col en piqué blanc.	80. »	64. »
Forme marin, belle serge bleue, col soie.	125. »	100. »
COSTUME NORFOLK		
En draperie fantaisie, le 8 ans.	60. »	48. »
En belle cheviotte fantaisie, nuances mode, le 8 ans.	105. »	84. »
COSTUME MARIN		
En serge bleue ou en belle draperie fantaisie, le 8 ans.	75. »	60. »
POUR HOMMES		
CHEMISE écrue avec devant fantaisie, sans col.	12.50	10. »
CHEMISE en belle percale d'Alsace rayures et teintes mode, avec 2 cols assortis.	22. »	17.60
CHEMISE en très beau zéphyr uni blanc ou bleu, façon sport, col Danton.	23. »	18.40
CHEMISE en zéphyr uni, bleu ou kaki, avec col rabattu.	16. »	12.80
PULL-OVER en beau tricot nouveauté	22. »	17.60
CALEÇON en beau zéphyr rayé.	11.90	9.50
CHAUSSETTES en coton rayé ou uni.	4.95	3.95
CASQUETTE en belle draperie fantaisie.	8.90	7.10
FEUTRE souple, nuances mode, tordé ou non bordé.	32. »	25.60
DERBY vachette box noir, belle qualité.	79. »	63.20
RICHELIEU vachette box noir, dernier genre.	75. »	60. »
RICHELIEU vachette box jaune, uni ou deux tons.	85. »	68. »
PANTOUFLES feutre ou coutil fantaisie.	9.90	7.90

COMPLETS POUR HOMMES	Prix du Catalogue	Prix Réclame
En draperie fantaisie nouveauté grand choix de coloris.	75. »	60. »
	99. »	79.20
En beau tissu fantaisie, dessins classiques ou mode, et noir ou bleu.	145. »	116. »
	195. »	156. »
En tissu peigné, dessins et coloris haute nouveauté.	245. »	196. »
	295. »	236. »
En très beau peigné, tissu d'usage, belles fantaisies et noir ou bleu.	345. »	276. »
	395. »	316. »

Très grand choix de **vêtements forme touriste** en beau tissu cheviotte, nuances et dispositions dernière nouveauté; mêmes prix que nos séries Ville.

TRENCH-COAT		
En gabardine toutes nuances douoluxe fixe ou amovible, façon très soignée.	165. »	132. »
	195. »	156. »
	245. »	196. »

Tous ces articles existent également pour jeunes gens.

VÊTEMENTS SUR MESURES

COMPLETS VESTONS				
Prix du Catalogue	295. »	450. »	525. »	595. »
Prix Réclame	236. »	360. »	420. »	476. »

DAMES	Prix du Catalogue	Prix Réclame
MANTEAUX en beau lainage fantaisie, entièrement doublés broché soie.	99.>	79.20
MANTEAUX en popeline laine ou draperie fantaisie entièrement doublés broché soie.	120.>	96. »
	155.»	124. »
MANTEAUX en belle popeline soie noire, entièrement doublés broché soie.	120.>	96. »
MANTEAUX en crêpe de chine soie, entièrement doublés broché soie.	155. »	124. »
	195. »	156. »
ROBES en popeline laine belle qualité, manches longues.	72. »	57.60
	99. »	79.20
ENSEMBLES jupe en crêpe de chine soie, casaque popeline laine.	145. »	116. »
ROBES en forme, popeline soie, manches longues.	99. »	79.20
PULL-OVER beau tricot fantaisie mode.	16.50	13.20
GILET ou PULL-OVER manches longues, tricot belle fantaisie.	19.90	15.90
PULL-OVER haute nouveauté, en frisette dessins soie, manches longues.	29. »	23.20
En bouclettes, très belle qualité, ton mode.	39. »	31.20
JUPE plissée en popeline laine, unie ou écossais.	26. »	20.80
En crêpe de chine soie, qualité lourde	55. »	44. »
FILLETTES		
MANTEAUX fillette en belle draperie fantaisie, le 4 ans.	29. »	23.20
MANTEAUX fillette en très beau kaprasha nu en popeline belle qualité, le 4 ans.	56. »	44.80
ROBES fillette belle popeline garnies applications, le 4 ans.	29. »	23.20
ROBES fillette, manches longues, en popeline, garnies plissé, le 4 ans.	38. »	30.40

ATELIER MARTHE RAY.

Tous ces articles sont expédiés aux mêmes prix.

Publications légales

LA CHAUDRONNERIE FER ET ACIER

Société Anonyme à capital variable
Siège Social :
212, Boulevard de Mulhouse à ROUBAIX (Nord)

(Extrait du procès-verbal du Conseil d'Administration du 3 Mai 1929

Le Conseil d'Administration décide, à l'unanimité, de nommer M. DELBERGHE Léon, directeur, en remplacement de M. DERYCKERE Emile, et de lui conférer tous les pouvoirs avec la signature sociale.

Copie enregistrée de la présente délibération a été déposée aux greffes du Tribunal de commerce de Roubaix et de la Justice de paix des cantons Est et Ouest de la même ville, le 16 mai 1929

Pour mention
Le Président du Conseil
3203. E. DERYCKERE.

CESSION

Gustave BOSSUT

Destinataire. — Tarif Fédération des Syndicats Commerciaux le plus bas de la Région 22, rue Négrier, Wattrelos 16, place de la Liberté, Roubaix

Deuxième Avis

Par s. s. p. en date du 17 mai 1929, enregistré à Roubaix le 2 mai, f° 67, case 15, Monsieur HAPPE Georges cède et vend son fonds de commerce d'Estaminet qu'il exploite à Roubaix, rue Lacroix, 90, à Monsieur LOREZ Henri. Oppositions dans les 10 jours de la 2e insertion chez Monsieur LOREZ, 20, rue Lacroix, Roubaix.
B. O. du 15 Mai 1929.

Offres d'Emplois

METALLURGIE

BONS TOURNEURS
et PETITES MAINS TOURNEURS sont demandés à la Maison BIEGIET, 3, boulevard Vauban, Douai. 48.731.

CHEFS-MONTEURS
sérieux et capables de faire montages de grues et ponts, sont demandés de suite. Situation stable et bien rémunérée. Ecr. avec références à MM. BINON et Cie, 50, rue Lesage, Reims (Marne). 2183.

AJUSTEURS - MONTEURS
TENEURS DE TAS
CHAUFFEURS DE RIVETS
sont demandés à la Société PARIS-ANZIN, 22, rue Victor-Hugo, 22, à Anzin. Bons salaires. 48708

FONDERIE
On demande ÉBARBEURS et MANŒUVRES, 40, rue Vergniaud, Lille. 48.763.

SOCIÉTÉ M. I. M. A. N.
427, avenue de Dunkerque
Lomme-lez-Lille, demande
AJUSTEURS
TOURNEUR
CHAUDRONNIERS
Bons salaires à bons ouvriers
Sursalaire familial. 48.772

ON DEMANDE
aux Etablissements Louis BEUQUE, 25, rue du Brun Pain, Tourcoing, des apprentis et demi-ouvriers serruriers ainsi que des manœuvres spécialisés pour les machines. 3303

AJUSTEUR
muni de bonnes références est demandé ; emploi stable, salaire 4,50 l'heure et allocation familiale. S'adresser 50 cité « NORD-FRANCE », 73 rue Armand Ostande, La Madeleine. 48.784.

REPRÉSENTANTS ET EMPLOYÉS

Société Transports en commun région parisienne, demande RECEVEURS nationalité française, libérés service militaire, âgés moins 40 ans. Se présenter ou écrire, pour renseignements, 116, rue du Mont-Cenis, à PARIS (18e).

ASSURANCES
Ancienne Cie Incendie, Accidents, Maladies, recherche de les départ. Nord, Pas-de-Calais et Aisne, DIRECTEURS RÉGIONAUX et Agents Généraux. Mise au courant. S'adresser : Inspection Générale 103, rue de St-Amand, Anzin (Nord). Téléph. 23. 48.742

PETIT EMPLOYE
de 14 à 15 ans, est demandé pour Lille. Ecrire au bureau du journal aux lettres S.R.C 48.789

DESSINATEURS
La S. A. LA SOIE DE VALENCIENNES demande de bons dessinateurs pour mécanique générale et installation d'usine. Situation stable et d'avenir. Faire offre par écrit en donnant références. 48.761

Maison Florimond DESPREZ de Cappelle (Nord), recherche pour le Pas-de-Calais
Représentants Régionaux
sérieux, pour placement à la commission de blés de semences, etc. S'adresser à M. Ch DENNETIERE, à Cappelle par Templeuve (Nord). 48.777.

BATIMENT

Plomberie-Chauffage
Bons ouvriers plombiers, apprentis, monteurs en chauffage, aides-monteurs demandés chez VISTE et CLARISSE, rue Littré, 19 Lille. 48536

MAÇONS
La S. A. LA SOIE DE VALENCIENNES demande de bons maçons. Se présenter tous les jours au bureau d'embauche. 48.760.

MAÇONS
On demande BONS MAÇONS aux Ecoles de LOUVROIL Bons salaires. S'adresser sur place. 48.775

BONS PLATRIERS
demandés. FOURMY MINET, 2 bis, rue du Metz, Lille. Sursalaire familial. 39.255

MENUISIER
On demande des OUVRIERS et POSEURS, Entreprise SADOINE, r Pierre Legrand, 229, Fives-Lille. 39.254.

CONFECTIONS

CONFECTION
BELLE JARDINIÈRE
demande mécaniciennes vestons, pare-poussière, chasseurs, combinaisons, pour l'atelier ou à domicile, ville et campagne. S'adresser ou écrire 50, rue du Vieux-Faubourg, LILLE. 39.220

BOUTONNIÉRISTES ET APPRENTIES
pour chemises hommes sont demandées chez GREMAUX-FIOLET 34, rue St-Genois Lille. 39.246

GENS DE MAISON

BONNE SERVANTE
est demandée, bons gages, pas de lessive. S'adresser ou écrire GILMANT, 16, rue des Fabricants, à Roubaix. 48.623

CUISINIERE
munie de sérieuses références est recherchée pour Maison de Retraite s'ouvrant prochainement. Installation moderne fonctionnant au gaz et à l'électricité. Faire connaître adresse et prétentions à M. l'Econome des Hospices de Tourcoing. 48.773.

DIVERS

BONS TONNELIERS
connaissant réparation fûts pression sont demandés — Ecrire bureau du journal aux lettres E. C. R. H. 48.768

MATELASSIER
OUVRIER demandé à l'Ameublement Général, 30 ter, rue Nationale, LILLE. Travail assuré. 39.244

VITRIERS - MIROITIERS
sont demandés chez TROUSSON; 7, contour Saint-Martin, Roubaix. 3299

ON DEMANDE
APPRENTIS de 14 à 15 ans 60 boulevard de Belfort, Lille. 39.237

MANŒUVRES
sont demandés. S'adresser 16, rue Chalant, Petit-Ronchin. 48.764.

CARTONNAGES
OUVRIERS et APPRENTIS sont demandés, Cartonnerie de la Lys, 26, Bd du Maréchal Vaillant, LILLE. 48.509.

TRÈS BON CHAUFFEUR
demandé, particulier Tourcoing, trois mois voyage annuellement. Très bonne références exigées. Ecrire aux initiales D.S.R., bureau du journal. 48.767

ON DEMANDE
pour verrerie-cristallerie de la région parisienne familles nombreuses ayant plusieurs enfants de 13 à 16 ans. On recherche aussi verriers spécialisés : mouleurs de paraisons, gobeleteurs, cueilleurs, de grand'place. Logement assuré. Ecrire pour conditions à : LANDIER Frères, 45, Route de Vaugirard, à Bas-Meudon (S.-et-O.). 2184.

IMPRIMERIE
PAPETIERS, — Demi-Ouvrier et Apprenti demandés de suite. — IMPRIMERIE CENTRALE, 12, rue Lepelletier Lille. 48.787

Pleyel-Paris
PIANOS - HARPES - CLAVECINS - PLEYELAS
Agence Générale Nord et P.-de-C. :
J. GRAS - 36, Rue Faidherbe - LILLE

GARNISSEUR
DEMI-OUVRIER GARNISSEUR ou sièges demandé. Ameublement Général, 30 ter, rue Nationale, LILLE. 39.243

PERSONNE 26-30 ANS
active, sérieuse, capable prendre direction constructions T. S. F., sérieuses références exigées. Répondre « Egalité » Roubaix : L. V. 3304.

JEUNE HOMME
est demandé pour aider à la cuisine dans petit hôtel. Se présenter ou écrire, 2 bis, place du Marché-aux-Poissons, à Valenciennes. 48.579

CARTONNAGES
A. TRUDEL et Cie, 194 rue Rivoli, Fives-Lille, demandent bonnes piqueuses, coupeurs de coins, refouleur. 48.768

PHOTOGRAVEUR
On demande BON SIMILISTE Références exigées. Réponse au bureau du journal aux lettres S. M. L. S. 48.771

ELECTRICITE
APPRENTIS sont demandés 100, rue Solférino, Lille. 48.477.

Bonneterie Fantaisie
demande BONNES TRICOTEUSES, CHRISTIAEN, 45, rue de la Barre, Lille. 39.277

Demandes d'Emplois

VENDEUSE
Libre tous les après-midi et les mercredis et samedis toute la journée, recherche place Ecrire M. D. 26, place d'Armes, Valenciennes. 48.774

Cessions

A louer sans reprise
ESTAMINETS St-Amand, Denain, Valenciennes. S'adresser A. DENYS, Aubry p. Anzin (Nord). 48.765

COMMERCE DE LAIT
A céder région Lille, cheval et voiture, vente 190 litres de lait par jour, beurre et œufs Prix 15.000 fr. dont 12.000 cpt Ecrire Jules CERISIER, rue des Vignes, Quesnoy-sur-Deûle. 48.743.

POUR SE RETIRER
JOLI CAFÉ-BAR
A CÉDER, gare Roubaix, libre fournisseurs, bail 90 ans, 66, rue de l'Alma. 3298

ALIMENTATION
LINGERIE-MERCERIE, quartier populeux. Prouve 200.000 fr. par an. Affaire sérieuse A enlever avec 14.000 fr. Réponse « Réveil » aux lettres C. L. X. 48.776

SALON DE COIFFURE
DAMES, facilité installer fauteuils pour messieurs, à reprendre pour prix matériel et installation, important centre minier P.-de-C. Bail à volonté. — Ecrire aux lettres A. C. D. « Réveil ». 48.766.

Boulangerie-Pâtisserie
pet. ville industrielle P.-de-C., 48 sacs, beaucoup pâtisserie. Prix 35.000 fr. Facilités. — Réponse « Réveil » aux lettres E. C. X 48.779.

CAFE-DANCING
seul localité 16.000 P.-de-C. 35.000 fr. nets bénéfices annuels. Prix 35.000 fr. Réponse « Réveil » aux lettres K. X. 48.780.

A CEDER
CAFE Fives-Lille. Libre tout tournisa. Bail 9 ans consécutifs, 5 hectos par semaine Loyer couv., grand passage Vente forcée. Cause fatigue Adresse journal. 39.249

BARAQUEMENTS

Chalets-Baraquements
MAISONS A BON MARCHE 30 % d'économie. S'adresser DERRUYNE, près gare Estaimbourg. 2149

Ventes

GRANDE QUANTITÉ
Planches, hastings, madriers combles, portes, fenêtres, linteaux, escalier, à vendre, prix intéressant. — Bois à brûler tout sapin, 12 fr. les 100 kilos; bois dur 90 fr. les 1000 kilos — S'adresser : Entreprise générale de démolitions
A. VAN GUGHT et fils
85, boulevard Montebello, Lille.
Ouvert le dimanche de 8 h à 11 heures. 48.455

VONDEVAR
124, Bd Descat Tourcoing (Fresnoy)
LA GRANDE FABRIQUE DE
LAVEUSES
du Nord vend en confiance, 495 fr., garantie 5 ans (au lieu 650 fr. avec moteur) une laveuse 80 litres, de toute 1re qualité. Demandez-nous le catalogue général ou demandez-le à votre quincaillier. 2047

RÉELLE OCCASION
Double emploi. Nouveau Dictionnaire Larousse, 7 vol. et supplément. Ecrire « A. B. » « Egalité », Roubaix. 3140

VENTE — ACHAT
et
LOCATION D'IMMEUBLES

A LOUER
BELLE MAISON DE COMMERCE, gd magasin, entresol, 10 pièces, E., G., E., cave, cour, jardin, bail 9 ans, centre Lens. Ecrire L. C. D. X « Réveil ». 39.252.

MAISON DE COMMERCE
à vendre ou à louer. S'adresser chez LEGRAND, Horlogerie, La Clarence-Divion (Pas-de-Calais). 48.770.

Avis divers

REVENDEURS !!
Fabriquant exclusivement
ROBES ET TABLIERS
La Maison LECLERE
124 rue Gustave-Delory 124
LILLE
à 2 minutes de la Gare, vous fournire dessins et nuances assorties.
TABLIERS DEPUIS 2 FR.
ROBES DEPUIS 4 FR. 50
Prix Imbattables

MACHINES à TRICOTER
« DUBIED »
J. DE POERCK
agent général
15-17, Rue de Paris
LILLE
Téléphone : 37-33
Comptant et Crédit
Apprentissage Gratuit
Diverses occasions gar.

BLENNORRAGIE
Ecoulement matinal, syphilis des deux sexes : un soulagement en 15 jours, plus d'écoulement en un mois, complet 3 mois ; pour syphilis un an. Aucun régime à suivre. Argent remboursé. — Herboristerie Bonte, 315, rue du Blanc-Seau, Tourcoing (Fresnoy) — Timbre pour réponse

COQS - PIGEONS
Envoi gratuit à toute demande du Guide de l'éleveur. (Description et traitement des maladies de la Volaille). Ecrire Pharmacie REGNAULT, 1, place du Lion d'Or, Lille. 48.488.

SANS ACOMPTE
AU PRIX DE RÉCLAME
devenez PROPRIÉTAIRE ne payant
166fr par mois un

garanti 20 ans
LILLE — 41, Rue des Pyramides, 41 — LILLE
EN CAS DE DÉCÈS PLUS RIEN A PAYER

ESTOMAC
FOIE INTESTIN
Si vous avez une digestion difficile, ballonnements, aigreurs, vomissements, douleurs dans le creux de l'estomac, dans le bas des côtés, points dans le dos et sous le sein gauche, coliques, selles diarrheuses, constipation, maux de têtes, tambourinés, vertiges, rêves ou cauchemars, manque de sommeil ou envie de dormir, manque d'appétit : un soulagement certain et garanti par les plantes en 15 jours ou argent remboursé (Preuves dans toutes les rues de Rx-Tg. — Herboristerie Bonte, 315, rue du Blanc-Seau Tourcoing (Fresnoy). Timbre pour réponse.

PERDU
Samedi, belle chienne Groendal. Ramener 63, rue Chanzy, à Hellemmes. Récompense.

COMMERÇANTS !
Pour vos ceintures, chaussettes et toute la bonneterie, adressez-vous 63, rue de Fourmies à LILLE — Nombreux lots hors série et deuxième choix pour MARCHANDS 47.325

MARCHANDS ! !
Lots de coupons de rideaux, brise-bise, couvre-lits, panneaux, à solder très bas prix 14, rue St-Sauveur, à LILLE (près la gare) 47.329

REVENDEURS
COUPONS AU KILO
Pour vos pull-overs sweaters, soketts, bas chaussettes lingerie tabliers adressez-vous à la manufacture Lilloise de Bonneterie et Confections, 25, rue de Wazemmes à LILLE

MARCHANDS
Pour vos bas, Chaussettes, Pull-Overs, passez 25, rue Lepelletier, LILLE. Prix les plus bas 48.719.

SENSATIONNEL
DANSETTE, 1, r. Ratisbonne Lille, envoi colis 100 COUPONS assortis, à titre d'échantillons, pour la vente à 1 fr., contre mandat de 6f ou 70 fr. 48.493

TABLIERS
LA MAISON DU TABLIER, 62 rue de l'Espérance, 62, à ROUBAIX est la mieux assortie ; les marchands ont intérêt à s'y adresser. 48 677

ACHATS VIEUX VÊTEMENTS
Chaussures, tentures, linge, Tapis, soldes, vieux métaux Chiffons, livres. Débarrasse tout. Ex. HENRI, 302, rue Nationale. Se rend à domicile 48.494

Vente Importante d'Autos
— CAMIONNETTES —
de 600 - 1.000 et 2.000 kg.
TOURISTES (Torpédo)
MOTOCYCLETTES
MATERIEL A L'ETAT NEUF
S'adresser : 6, RUE COURTOIS
(rue du Pôle-Nord prolongée)
MAZELIER Frères & Fils

REVENDEURS
ROBES DEPUIS 6 FR. 50
Prix spécial pour quantités
ROBES POUR REVENDRE
10 FR. ET 12 FR. 50
CHOIX IMMENSE
de dessins et nuances
TABLIER BLOUSE
forme jupe plissée en vichy.
Prix sensationnel pour revendeurs venant à la
FABRIQUE G. DECARNE
35, rue Frédéric Motte 35
au bout r St-Sauveur
LILLE

REINS, VESSIE
Envies fréquentes d'uriner ou difficulté d'uriner, avec douleur avant, pendant ou après ; urine trouble à mauvaise odeur ou purulente, pierre, gravelle, sang rendu avec l'urine ; soulagement certain et garanti par les plantes ou argent remboursé (Preuves dans toutes les rues de Rx-Tg. — Herboristerie Bonte, 315, rue du Blanc-Seau, Tg (Fresnoy). Timbre pour réponse. 37.4[illegible]

Capitaux

SINISTRES
Suis acheteur dommages de guerre toutes catégories — J'avance le maximum sur tous titres inaliénables. Paiement comptant Amortissables en 12 ans Paiement à la remise des titres — Ecrire PIDOT, 23, rue d'Alsace-Lorraine (à 100 m. de la gare) Cambrai. T. 6.54.

Sommes prêteurs COMPTANT
TITRES INALIÉNABLES
Bezennetes — Rente 6 % 1918
Amortissables en 10 et 15 ans
Escompte de Bons de la Défense
Banque ESTIEVENART
43, rue des Arts 43 LILLE

ACHATS EN VIAGER
de maisons terrains, valeurs et créances S'adresser Cabinet Sosthène PAMART, 28, rue du Maire-André Lille. 48.351.

FONCTIONNAIRES
LA BANQUE DES FONCTIONNAIRES, S. A., au capital de 10.000.000 frs, 23, rue Hoguedor, Paris, fondée et gérée par d'anciens fonctionnaires, vient de créer une inspection régionale à LILLE
Le personnel des administrations publiques et privées y obtiendra des Prêts avec les mêmes avantages qu'au Siège Social.
Pour traiter verbalement, s'adresser à l'inspection régionale, 24 rue Faidherbe.
Par correspondance, écrire au Siège, à Paris.

Automobiles

AUTO-ÉCOLE
Apprend vite et bien. R. Chapte 6 rt. 51-60 5 m. Gare. Cam. V Mont-G F. arr. P. L.-Cor. Cours de 8 à 12 h. 47.825.