Roubaix

BUREAUX : 45, Rue de la Gare (Téléph. 9-51) — DEPOT DE VENTE : 78, Grande-Rue

Au Conseil Municipal

Le Conseil municipal de Roubaix s'est réuni hier vendredi en séance publique à 18 h. 30, salle des délibérations.

La séance a été présidée par M. J.-B. Lebas, maire, assisté de MM. Watremez, de Brabander, Dr Dupré, Hurin, Sory, Verbeurgt, adjoints. Trente-cinq conseillers étaient présents.

Le procès-verbal de la séance du 29 mai, qui a été imprimé et distribué, est adopté sans observations. M. Vanovermeir a été désigné en qualité de secrétaire. Après lecture de diverses lettres de remerciements, dont le Conseil donne acte, il est procédé aux nominations de commissions, dont nous donnons la composition ci-dessous.

L'exhibit treuvoici puoytr héafrul pluao hétao ytah

Première Commission. — Bâtiments, voirie, promenades et jardins : MM. Watremez et de Brabander, adjoints ; Bardiaux, Bracq, Dewitte, Dhont, Lorthiois, Nys, Vanherpe, Vanovermeir, Verdonck, Winants.

Deuxième Commission. — Finances, octroi, contributions et taxes diverses, pesage, droits de place, foire, halles et marchés : MM. De Brabander et Dupré, adjoints ; Bourdon, Delforge, Denys, Lorthiois, Mangin, Nys, Vanherpe, Vanootegheim, Vanovermeir, Winants.

Troisième commission. — Instruction publique, caisse des écoles, cantines scolaires, Beaux-Arts, théâtre, hygiène, salubrité, bains publics : MM. Dupré et Therin, adjoints ; Bardiaux, Bourdon, Corbeau, Delforge, Demeyer, Dewitte, Dhont, Dumont, Lefebvre, Vanovermeir.

Quatrième commission. — Etat civil, retraites ouvrières, sapeurs-pompiers, pompes funèbres, cimetière : MM. Therin et Sory, adjoints : Bataille, Delforge, Delobbe, Demeyer, Lamarcq, Leman, Merrheim, Parent, Verbeurgt, Weckx.

Cinquième commission. — Assistance publique, établissements charitables, caisse de crédit municipal, crèches, fêtes publiques, musiques, chorales : MM. Sory et Verbeurgt, adjoints ; Bracq, Delforge, Demeyer, Deneve, Denys, Dumont, Meirhaeghe, Ny, Vanherpe, Vanooteghem.

Sixième commission. — Eaux, éclairage public, tramways, contentieux, assainissement, ébouage, inspection sanitaire, abattoir : MM. Verbeurgt et Watremez, adjoints ; Bardiaux, Bataille, Bracq, Delforge, Deneve, Dhont, Dumont, Leman, Lorthiois, Vanooteghem.

Caisse des retraites des employés de la ville. — Commission administrative : MM. Watremez, De Brabander, Verbeurgt.

Caisse des Retraites des Sapeurs-Pompiers. — Commission administrative : MM. Bataille, Delforge, Crayé, capitaine-commandant.

Personnel des services municipaux. — Application des statuts, conseil de discipline : MM. Bardiaux, Delforge, Deneve, Nys, Vanherpe, Winants.

Commission mixte des Eaux et Syndicat intercommunal de l'Espierre. — MM. Verbeurgt, Delforge, Lorthiois.

Commission municipale scolaire et Caisse des Ecoles. — MM. Boudin, Cordonnier, Dendoncker, Doise, Glorieux, Hazard, Hespel, Hirsch, Jorion, Lejeune, Mesdagt, Pontoise.

Commission communale de statistique agricole annuelle. — M. Nys.

Collège de jeunes filles. — Bureau d'administration : MM. Dupré et Thérin, adjoints.

Ecole Pratique de Commerce et d'Industrie (Institut Turgot). — Conseil de perfectionnement, désignation de huit délégués : MM. Dumont, conseiller municipal ; Aubreton, Glorieux, Hazard, Lambert, Lambin, Leman, Lempire.

Ecole pratique commerciale, industrielle et ménagère de jeunes filles. — Conseil de perfectionnement, désignation de huit délégués : MM. Dupré et Thérin, adjoints ; Mmes Couthier-Suvelier et F. Lambin-Boulanger ; MM. Cordonnier, Gahide, Nicole, Pontoise.

Commission locale professionnelle. — MM. Deneve, Dewitte, Vanovermeir.

Legs Boucher-de-Perthes. — Formation de la Commission, désignation des délégués du Conseil municipal : MM. Sory, adjoint, Bourdon, Dumont, Lorthiois, Nys.

Etablissements charitables. — Désignation des délégués du Conseil municipal : Hospices : MM. Sory, adjoint et Vanherpe. — Bureau de Bienfaisance : MM. Dumont et Winants.

Caisse de crédit municipal roubaisien. — Commission administrative, nomination de deux délégués : MM. Delforge et Nys.

Office public municipal d'habitations à bon marché. — Conseil d'administration : MM. Lebas, maire ; Watremez et Sory, adjoints ; Dumont, Nys, Vanovermeir, conseillers.

(A suivre.)

Bock Meyerbeer TRIPLE BLONDE DE LUXE
1er PRIX AU CONCOURS DE GAND 1928

Un garagiste Lillois voulait vendre une auto volée à un industriel roubaisien

IL S'EST FAIT ARRETER A LEVALLOIS-PERRET

M. Gaston Motte, industriel à Roubaix, 4, avenue Jean-Jaurès, avait laissé son automobile en stationnement devant l'immeuble portant le numéro 72 du boulevard de Paris. Lorsque deux heures plus tard, M. Motte voulut reprendre sa voiture, il eut la désagréable surprise d'en constater la disparition. Une plainte fut déposée et le signalement de l'auto volée transmis aux postes de police des villes et communes environnantes, ainsi qu'à Paris.

Or, la voiture de M. Motte a été retrouvée il y a quelques jours à Levallois-Perret. Le voleur est un garagiste de Lille, M. Bigot, domicilié rue de la Chambre-des-Comptes. Ce dernier, sitôt son coup fait, fit maquiller la voiture et prit la direction de Paris afin de la vendre.

Ayant trouvé un acheteur à Levallois, il se rendit, accompagné du lutur propriétaire de la voiture, au commissariat de police, afin d'en faire la déclaration. Mais le commissaire, en examinant la carte grise, le permis de conduire et autres papiers, constata qu'ils étaient maquillés. Immédiatement il fit fouiller le garagiste, qui fut trouvé porteur de correcteur et autres produits. Le voleur, habilement cuisiné, ne put, devant ces preuves, qu'avouer le vol. Il fut maintenu en état d'arrestation. Quant à la voiture, elle a été rendue à son propriétaire.

Phonographes

J. BARDIAUX, seule maison, 56, rue de Lannoy, accréditée pour la vente des appareils et disques Pathé.

LUTHERIE-JAZZ-BAND-PIANO
Facilités de paiement. — Téléphone 37-75
ROUBAIX — MAISON DE CONFIANCE

MORT DE M. LE DOCTEUR L'HERBIER

Nous avons appris la mort de M. le docteur Hector L'Herbier, survenue à la suite d'une opération consécutive à un accident survenu dans les circonstances suivantes :

M. le docteur L'Herbier faisait sa tournée en automobile. A la suite d'un choc provenant du mauvais état de la chaussée, il se fit une grave déchirure du gros intestin. Malgré tous les soins dont il fut entouré à la clinique de M. le docteur Autefage où il fut opéré, il succomba à sa blessure.

M. le docteur L'Herbier était né en 1867. Installé à Roubaix après de brillantes études de médecine, il y exerçait la profession depuis 35 ans.

Trois fois le Syndicat des Médecins le choisit en qualité de Président. Il fut médecin de l'Etat Civil. Au cours de la guerre il remplit les fonctions de médecin de l'Assistance Publique et fut l'objet d'une décoration de la Croix-Rouge.

Pour vous aider à supporter la chaleur
FELIX POTIN
vous recommande ses orangeades, citronnades, etc.
Rayon important de volailles, primeurs, fruits

AUTO CONTRE MOTO

Hier, vers 18 h. 45, une collision s'est produite à l'angle de la rue de Lannoy et de la rue Thiers, dans les circonstances suivantes :

Une automobile conduite par M. Lacombiez, 31 ans, représentant, demeurant rue des Arts, 6, a heurté une motocyclette pilotée par M. Colitte Yvon, 18 ans, demeurant rue du Château, 5 à Croix. Sur cette machine était également installée, sur le siège arrière, Mlle Sintot Henriette, 2 ans, 134, Grande Rue. Sous la violence du choc les motocyclistes roulèrent sur la chaussée. Heureusement, ils ne furent pas grièvement blessés. M. le docteur Dispa, requis par M. Lacombiez, constata que Mlle Sintot avait une contusion au front et des plaies superficielles aux deux genoux ; M. Colitte est légèrement blessé au pied droit et au poignet gauche.

Les LAINES A TRICOTER s'achètent **AUX LAINES DE FRANCE**, à l'Usine, rue du Pays.

LE CHIEN ARGNEUX RESTE INTROUVABLE

Nous avons relaté, dans notre édition d'hier, que le jeune Jaus Pierre avait été mordu dans la rue de Blanchemaille par un chien inconnu.

Malgré les recherches effectuées jusqu'à présent, le chien n'a pas encore été retrouvé.

Le service de la sûreté a été chargé de continuer l'enquête.

SABLE des Flandres
— BISCUITS GESLOT et VOREUX —

IL FAUT UNE LANTERNE. — Procès-verbal a été dressé contre M. A..., entrepreneur de plaisonnage, rue Notre-Dame, pour défaut d'éclairage, hier à 22 h. 30, à un échaufaudage installé contre la façade de l'immeuble portant le numéro 64 de la rue Pierre-de-Roubaix.

CHAUSSURES NINA
118-120, rue Archimède
ROUBAIX

Liquidation à des prix incroyables de *pantoufles fantaisie*, semelle cuir, pour femmes; *tennis*, semelle caoutchouc, couleur blanc gris et sable, pour enfants, fillettes, femmes et hommes; *espadrilles* bout cuir, hommes, à 5 francs.

Vente exceptionnelle de *souliers fantaisie*, montés sur cuir, talon bottier ou plat, pour dames, à 45 francs.

Nos nouvelles séries à *49 - 59* et *69 francs*, se recommandent par leur bon goût.

FÊTES CYCLISTES

Le 2 juin, l'Union des Sociétés Cyclistes organise sa fête cycliste annuelle à laquelle participera la Fanfare du Nord Touriste. Le cortège partira de Wattrelos, place St-Vincent-de-Paul, pour se diriger vers Roubaix par le Crétinier. La Section Tourquennoise du Nord Touriste participera également à cette manifestation.

Les cyclistes du Nord Touriste de Roubaix sont invités à se rendre nombreux à bicyclette à cette fête, qui promet un beau succès. Rendez-vous, place St-Vincent-de-Paul, à Wattrelos, à 2 heures 15.

Un CHALE DE BAPTÊME s'achète **AUX LAINES DE FRANCE**, à l'Usine, rue du Pays.

Sociétés et comités

UNION DES ÉVADÉS DE GUERRE DE ROUBAIX ET ENVIRONS. — Le Comité fait un dernier appel pour que tous les sociétaires assistent à la cérémonie religieuse au cours de laquelle M. Eugène Lecomte, professeur au Conservatoire, membre actif, fera entendre quelques morceaux choisis que M. Maurice Leclercq, professeur au Conservatoire, interprétera quelques solos de trompette.

Après la cérémonie, la Société ira déposer une gerbe de fleurs au monument aux morts.

Un JOLI PULL-OVER s'achète **AUX LAINES DE FRANCE**, à l'Usine, rue du Pays.

UNION DES ÉVADÉS DE GUERRE DE ROUBAIX ET ENVIRONS. — Ce soir, 1er juin, réunion du Comité à 20 heures.

MUTUELLE DES ANCIENS ORPHELINS ET ORPHELINES DES HOSPICES DE ROUBAIX. — Dimanche 2 juin, de 10 heures à midi, perception des cotisations au lieu habituel, rue Neuve, 64 bis.

De service : MM. H. Lernould et G. Breyne.

CERCLE MILITAIRE. — Le président rappelle aux officiers le dernier exercice qui aura lieu demain dimanche 2 juin, rendez-vous à 8 h. 45, près de l'Eglise de Roncq.

Des BAS SOLIDES s'achètent **AUX LAINES DE FRANCE**, à l'Usine, rue du Pays.

AMICALE ARCHIMÈDE ROUBAIX. — Dimanche, de 9 h. 30 à 12 h. 30, sont de service : Menaghe père et Eugène Delbar.

FÉDÉRATION DES BRASSARDS ROUGES DE ROUBAIX ET SES CANTONS (Section belge-française). — Assemblée générale dimanche 2 juin, salle des Orphéonistes, rue de la Gare, à 10 h. 30, sous la présidence d'honneur de M. E.-P. Levêque, secrétaire général de la Fédération nationale belge.

ANCIENS MILITAIRES BELGES. — Les anciens militaires belges peuvent se présenter aujourd'hui, de 16 h. à 19 h., au siège de la Fédération des Combattants Belges, 126, rue de la Gare, à Roubaix, pour obtenir un certificat de présence les exemptant de la revue. Se munir de ses pièces militaires et principalement de la dernière mutation.

COEGULIA ROUBAISIENNE. — Ce soir, samedi, à 20 h., au local, chez M. Dubus, Répétition générale.

VARICES enflammées, ulcères variqueux. Toutes douleurs soulagement rapide par les plantes: Mme ROSIER, Herboriste, 36, rue de Roubaix, Toulliers (car C). 21 années d'expériences et succès, preuves sur place. —2—

ETAT CIVIL. — **Publications.** — Auguste Mariage, maçon, à Taintegnies (B) et Elisa Vandenweghe, bobineuse, rue Edouard-Vaillant, 17. — Edmond Lefebvre, chaudronnier, boulevard de la République, 80 bis, et Hélène Dhaist, piqûrière, à Croix. — Jules Delecroix, noyauteur, rue Meyerbeer, 7 et Julie Veyer, visiteuse à Wattrelos. — Raymond Leclercq, employé, rue Turbigo, 17 et Maria Desmarets, à Comines (B).

Naissances. — Jacques Duhayon, rue du Chemin-Vert, 8. — Palmyre Gydé, avenue Linné, square des Platanes, 2. — Clément Delvallez, rue de France, 61. — Sonia Dessauvages, rue de la Guinguette, cour Six, 1. — Lucienne De Pleux, rue Wagram, 11. — Georges Clément, rue de l'Epeule, cour Chevalier, 8.

Décès. — Jules Vande Venne, époux Van Imschoet, rue de la Guinguette, 90, cour Castelain, 3. — Marie Bulteau, 81 ans, boulevard de Strasbourg, 118. — Lucienne Blain, 3 mois, rue d'Alger, 140. — Hector Lherbier, époux Vandenbergée, 62 ans, rue de Lannoy, 95 déc., rue de l'Amiral-Courbet, 28. — Alphonse Vandenhaute, époux Cottegnies, 40 ans, rue des Filatures, 13, cour Lenoir, 1. — Maria Depoortère, épouse Adam, 43 ans, rue Marceau, 19, cour Marceau, 7. — Simon Degueldre, époux Busschaert, 57 ans, rue de la Barbe-d'Or, imp. Barbe-d'Or, 14. — César Deloorte, veuf Faverel, 74 ans, rue de Blanchemaille, 37.

A. MARCHANDIER
Place Pierre Semard
RADIO-ETMA
LILLE
15, Rue Léon Gambetta

Notre nouveau CATALOGUE T. S. F. 1929, volume de 70 pages, avec Plans de montages modernes de 2 à 6 lampes et montages à galène est une véritable innovation. Son succès dépasse toutes nos prévisions ; nous ne pourrons probablement pas satisfaire les dernières demandes.

Le Catalogue RADIO-ETMA vous offre tout ce que vous désirez et plus encore. Surtout, voyez attentivement la page IV.

Prix : 3,50 ou 1f par poste contre mandat de 4.25.

WATTRELOS

UNION DES MUTILES ET RÉFORMES. — Réunion générale dimanche à 10 heures, au siège, 15, Grand'Place.

LES TOURISTES DU SOLEIL. — Ce soir, à 20 h. 30, réunion au siège, café des Sports, 298, rue Carnot. Demain, dimanche, rendez-vous au siège à 13 h. 30, pour assister aux fêtes de l'Union Cyclistes.

CROIX

ARRESTATION. — Le nommé Raymond Dulo, 28 ans, demeurant rue Verte, a été mis en état d'arrestation pour purger une peine de 15 jours de prison encourue pour coups.

La gendarmerie de Roubaix s'est assurée la personne de Dulo qui sera conduit à Lille samedi.

INTERRUPTION DU COURANT ELECTRIQUE. — La fourniture du courant électrique sera interrompue demain dimanche, de 7 h. à midi, rue des Ogiers.

MEDAILLES DU TRAVAIL. — Réunion de la Commission Administrative ce soir samedi au local, à 19 h. 30.

LIBRE-PENSEE. — Assemblée générale de la Société dimanche 2 juin, à 17 heures du soir, chez M. Henri Lauvarier, 456, rue des Ogiers.

ETAT-CIVIL. — **Décès.** — Jules Deleroix, 51 ans, couvreur, rue de Tripoli, 19.

AU FAMILIA. — **Miss Edith Duchesse**, avec Lucienne Legrand et Donatien ; — **Monsieur le Commissaire**, avec Doublepatte et Patachon.

WASQUEHAL

ACCIDENT DE TRAVAIL. — Un terrassier de l'entreprise Lemarque de Tourcoing, le nommé Marcel Brouck, 23 ans, rue d'Ypres à Gheluwe (Belgique), plaies contuses de l'index, du pouce et du médius ; repos de trois semaines.

COMITÉ DES FÊTES DES VILLAS OUVRIÈRES. — Réunion lundi prochain 3 juin, à 19 heures, à l'établissement des bains douches.

FLERS-BREUCQ

COMITÉ DE DÉFENSE DES PETITS CONTRIBUABLES. — Les petits contribuables sont informés que le Comité tiendra une permanence les lundis de 19 h. 30 à 21 heures, salle du 1er étage, café Foos, 49, rue de Lille, où ils pourront s'adresser pour tous renseignements et conseils pratiques.

Literie-Matelasserie DU NORD
TOUT CE QUI CONCERNE LA LITERIE
23 RUE DE LANNOY 23
— ROUBAIX —
(Téléphone 18.43)
Fabrique de Lits - Sommiers
Matelas — Draps — Couvertures
Courtes-Pointes — Couvre-Lits

C'est là que vous trouverez le plus beau choix avec des — prix sans concurrence —

1 lit fer et cuivre, émaillé vert, deux personnes, avec sommier métallique double fil ..... 220 fr.

1 lit fer : cuivre, émaillé vert, 2 personnes, 1 sommier métallique, 1 matelas beau coutil, 1 traversin, deux oreillers ..... 270 fr.

SON LIT COMPLET

1 lit émaillé vert, fer et cuivre, 2 personnes, 1 sommier métallique double fil, 1 matelas beau coutil, 1 traversin, 2 oreillers, 1 paire draps toile avec jours, 2 taies oreillers, 1 courte-pointe, 1 grande couverture, 1 dessus de lit au choix ..... 460 fr.

Magasin d'Exposition
64, RUE BERNARD, 64 — ROUBAIX
— Heures de Confiance : —
GROS DÉTAIL

ASCQ

NECROLOGIE. — Nous apprenons le décès de M. Louis Brame, secrétaire général de la Mairie d'Ascq, ancien instituteur en retraite.

Tourcoing

BUREAUX : Provisoirement rue Desurmont, 8, à TOURCOING
Téléphone de jour : 9.85 à Tourcoing
(Téléphone de nuit : 9.51 à Roubaix, bureaux de « l'Egalité de Roubaix-Tourcoing »)
DÉPOT DE VENTE : 50, Rue Motte (En face du Conditionnement)

TENTATIVE DE SUICIDE

Le nommé César Leman, tailleur, âgé de 34 ans, habitant 12, rue de la Croix-Blanche, à Croix, a tenté de mettre fin à ses jours en se jetant dans le canal de Roubaix, au quai des Canonniers. Aussitôt repêché, le désespéré a été conduit à l'hôpital civil où son état n'a pas été jugé grave. On ignore les raisons qui ont pu pousser le malheureux à attenter à ses jours.

POUR FAIRE LE NETTOYAGE

Sur plainte de M. Alphonse Cals, peintre-droguiste, 108, rue de Mouvaux, un procès-verbal a été dressé à la charge de la nommée Debuoquoy Marie-Thérèse, âgée de 34 ans, habitant 44, rue Claude-Bernard, à Croix, pour vol de toiles cirées, peaux et de divers produits de nettoyage.

L'inculpée a été laissée en liberté provisoire. M. Sabatorie, commissaire de police du 1er arrondissement, enquête.

LE PAIEMENT DU GAZ
n'est effectué
qu'après consommation.

UNE MANIFESTATION ARTISTIQUE

Depuis hier matin, les artistes de Montmartre et de Montparnasse sont les hôtes de Tourcoing. Ils se sont installés sur la Grande-Place avec leurs originaux éventaires qui rappellent la populaire Foire aux Croûtes de Paris.

Une foule très nombreuse et sympathique stationnait devant les toiles et les sculptures, la plupart de la meilleure facture.

Nous avons remarqué particulièrement les très remarquables statues de bronze et de marbre de Serge Zeliksôn, auteur des bustes du Préfet Hudelo, de Mme clarue-Mardrus, de Maurice Rostand, de Raoul Péret, etc... qui expose des nymphes d'une légèreté charmante et d'une grâce parfaite. A côté, les marines et paysages de Paris de Géo Gyaniny, d'une grande luminosité ; les aquarelles de Henri Nuizeux ; les fleurs et les marines de Paul Mastrallet ; les coins brumeux de la région parisienne, de Achille Marchal (bateaux-lavoirs, vieux moulins de Meaux) et ses vues du Midi (St-Tropez, Cassis), ses fleurs ; les coins du vieux Paris, de Maurice Perrot, qui expose aussi de belles études de femmes et de fleurs ; Une place à part doit être faite à Rainco-Pelouze, qui stylisa curieusement des paysages corses et provençaux pleins de lumière et de vie ; à Grand-Carteret, avec un chien et des nus au stylisé presque photographique ; à Yan, un ami de la Bretagne, avec une série d'études d'atmosphères et de ciels du Finistère et du Morbihan ; à Tournon, lauréat du Salon des Humoristes, qui expose des scènes de la rue parisienne : clochards, filles de bars, mendiantes, gavroches.

En quittant Tourcoing, les artistes parisiens vont aller à Cambrai.

ETAT CIVIL

Naissances. — Guy Besème, rue du Sentier, 22 ; Paulette Vanderstraeten, rue Jean-Jaurès, 23 ; Josette Rousseau, rue Racine, 139.

Publications. — Marcel Dekeyser, maraîcher à Mouvaux, et Marthe Desmet, dévideuse, rue Vélodrome, 128 ; Jean Faucomnier, directeur de confections à Lille, et Valentine Damman, sans prof., rue Saint-Omer, 61 ; Louis Olonde, mécanicien, rue Sapin-Vert, 90, et Germaine Deschamps, épluchouse, rue du Tilleul, 32.

HALLUIN

ETAT CIVIL. — **Naissances :** Raymond Hacse, chemin de Loiseul, 79 ; Irène Vanhée, rue de l'Abattoir, 5 ; Bernadette Declercq, rue d'Austerlitz, 67 ; Monique Vanhoesbeck, rue de Lille, 199 ; Gustave Deltoer, cité Cornil, 40 ; Rodolphe Derudder, rue de la Lys, 257 ; Rolande Deleu, rue Saint-Pierre, 32.

Décès : Ide Staelens, 82 ans, rue Turbigo, n. 105 ; Emma Vanbrobaut, 24 ans, rue de la Lys ; ernest Dekeyser, 40 ans, rue Frasez, 20 ; Elodie Verholle, 60 ans, rue de la Lys, 22 ; Marie Brémond, 73 ans, rue des Ecoles, 68 ; Nathalie Montagne, 76 ans, chemin des Trois-Cailloux ; Louis Grimonpont, 59 ans, rue Turbigot, 77 ; Marie-Louise Parmentier, 66 ans, rue Neuve, 54.

RONCQ

CAISSE D'EPARGNE. — Séance du 26 mai 1929 : 32 versements dont 3 nouveaux pour 16.360 francs ; 3 remboursements pour 9.160 fr. Administrateur de service : M. Paul Charlet Bisson.

MOUVAUX

DISTINCTION. — M. Paul Prouvost-Masurel, 64 ans, industriel, domicilié 29, rue Mirabeau, vient de se voir décerner par M. le Président de la République la médaille de 2e classe de la Reconnaissance française pour le motif suivant :

« Au péril de sa vie, a recueilli des renseignements d'ordre militaire et les a transmis aux alliés par l'intermédiaire de Louise de Bettignies ».

VACCINATIONS ANTIVARIOLIQUES. — La séance de revision des vaccinations aura lieu dimanche à l'hospice civil, de 9 h. 30 à 10 h. 30, pour les personnes ayant été vaccinées dimanche et lundi derniers.

TOURNÉE DU CONTROLEUR. — Le contrôleur des Contributions directes se rendra mardi prochain, 4 juin, de 14 h. à 16 h., à la mairie, bureau du maire, pour recevoir toutes réclamations relatives aux contributions.

CERCLE DRAMATIQUE « LES XX ». — Ce soir, à 19 h. 30, réunion générale de tous les membres au « Café du Centre », rue de Lille, pour le souper intime.

Spectacles et Concerts

A ROUBAIX

CIRQUE PICO

(Direction PICO. — Tél. 13-14)

Programme des 1er, 2 et 3 juin

Quatre attractions : **GAUDOT**, fantaisiste virtuose (20 minutes de fou rire) ; — **JOHN CLARK**, cascadeur excentrique ; — **Georgette ROGER**, souplesse et élégance ; — **ROLLA**, élégant diseur ; — **PATHÉ-REVUE, PATHÉ-GAUMONT, ACTUALITÉS** ; — **L'IRRÉSISTIBLE**, super-film de la Métro Goldwyn, avec Williams Haines.

Lundi, soirée à 8 h. 30.

Pourcause de départ
RÉALISATION D'UN STOCK ÉNORME SUR TOUS LES ARTICLES, MÊME SUR LES HAUTES NOUVEAUTÉS RENTRÉES TOUT DERNIÈREMENT POUR LA SAISON DE PAQUES
Rabais énormes
A LA PROVIDENCE
59, Rue de la Fosse-aux-Chênes, ROUBAIX
A 6 minutes de la place Fosse-aux-Chênes, à 5 minutes de la Grand'Place. Arrêt Fosse-aux-Chênes
Trams A et G E

A la Jupe Elégante
22, Rue Neuve
PRÈS DE LA GRAND'PLACE
DERRIÈRE LA MAIRIE
ROUBAIX
MANTEAUX et ROBES
Maison de Confiance
Immense choix

AU CINÉ DUBUS

Matinée à 3 h., soirée à 8 h. 30

Mary CARR dans **L'Erreur d'une Maman**

LE BATEAU IVRE avec John GILBERT

CINÉMA FLORIMOND

58, RUE BERNARD, ROUBAIX

Programme du 1er au 6 Juin 1929

Le célèbre cow-boy TOM MIX dans : OH TOM ! grande comédie d'aventures ; — PATHÉ-GAUMONT ACTUALITÉS ; — TRENTE JOURS SANS SURSIS, avec Jack Mulhall ; — ANATOLE PLOMBIER, comique, 2 parties.

ATTENTION !

Le Trianon de la Justice

VIENT DE ROUVRIR SON DANCING

dans un cadre agréable, bien au frais

2 brillants orchestres, voilà de quoi s'amuser !

Tous les DIMANCHES et FÊTES, à 3 h. 30

Prix d'entrée : 3.50, Ciné-Bal (vestiaire compris)

Tramway C... Justice

A WATTRELOS

CINÉ-BAL JACOBS

236, Rue Carnot, WATTRELOS

Cette semaine, un gros succès : DAWN A L'AUBE, tragédie filmée de Miss Cavell ; — Fred Thomson dans : SUR LES PISTES DU SUD ; — PATHÉ-REVUE.

A TOURCOING

TOURCOING HIPPODROME

(Direction PICO. — Tél. 11-38)

Programme des 1er, 2 et 3 Juin

Quatre attractions : LA FEMME FANTOME, présenté par le Dr Marbrus ; SLAVA TRIO, ballet russe ; DUCAT, virtuose sur violoncelle ; KILIZ et ROFIX, excentricités et chants tyroliens ; PATHÉ-REVUE, PATHÉ-GAUMONT ACTUALITÉS ; L'IRRÉSISTIBLE, super-film Métro Goldwyn avec William Haines.

Lundi, soirée à 8 h. 15.

RUE HOUCHARD

— CINÉ-BAL —

Programme du 1er au 6 Juin 1929

Un grand film français : ODETTE, d'après la célèbre pièce de Victorien SARDOU, avec Francesca BERTINI ; — TOM MIX dans : OH TOM ! un roman merveilleux et passionnant en plein cœur de l'Arizona ; — AH JEUNESSE ! comédie gaie ; — ECLAIR-JOURNAL.

BAL, Samedi en soirée ; — Dimanche, BAL PERMANENT de 3 h. à 11 heures, avec deux orchestres jazz.

La semaine prochaine : LES QUATRE FILS

ETABLISSEMENTS DU FRESNOY

CINÉMA : Soirée à 19 h. 30

Irène RICH, dans **L'ennemie de l'amour**

SOUS LA CASAQUE Comédie sportive

LES ACTUALITÉS DU MONDE ENTIER

A LILLE

AUJOURD'HUI SAMEDI

Alhambra. — 20 h. 30, La Madone des Sleepings.
Variétés. — 20 h. 30, La Gaîté de Paris.
Familia. — 15 h., 20 h. 30, Un direct au Cœur.
Omnia. — 15 h., 20 h. 30, Le Bourreau.
Union. — 20 h. Le plus Singe des trois.
Mondial-Ciné. — 20 h., L'As des Jockeys.
Ciné Mourmant. — Monsieur Wu.

VARIÉTÉS

Ce soir à 8 h. 30 :

La Grande Revue

LA GAITÉ DE PARIS

DU CHARME — DU RIRE — DE L'ESPRIT

3 h. agréables devant une troupe de 16 artistes de 1er ordre. — Tél. : 37-06

ETABLISSEMENT BEUDAERT

6, Rue du Faubourg-de-Roubaix, Lille

DIMANCHES ET FÊTES, à partir de 15 heures

GRAND BAL - 2 Orchestres

Palais du Vêtement
Grande Rue ROUBAIX Grand'Place

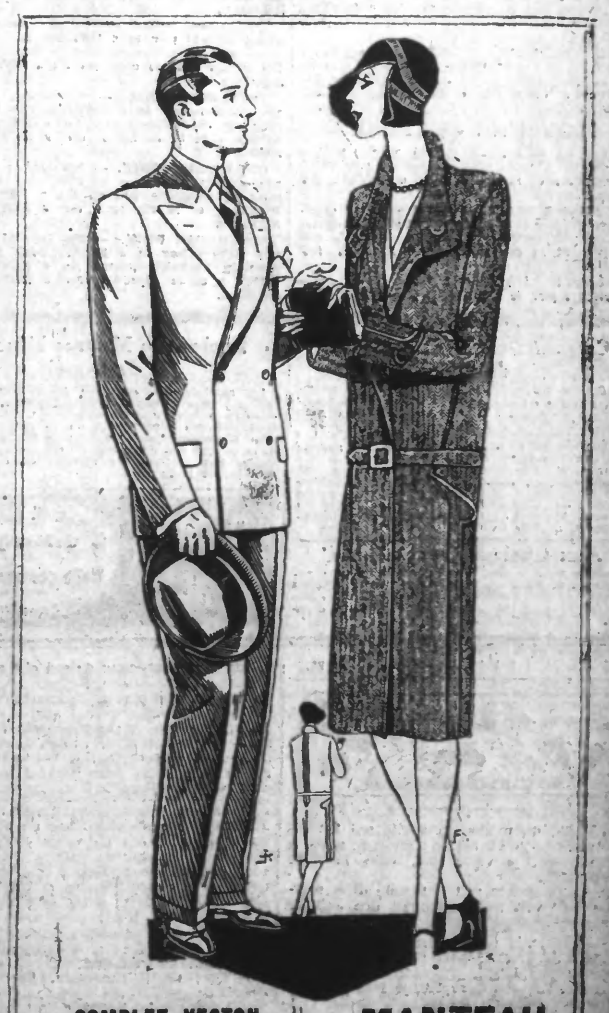

COMPLET VESTON droit ou croisé, draperie nouveauté, façon tailleur 395, 295 et 195 fr.

MANTEAU en très belle draperie fantaisie, fait par tailleur, Coloris mode ..... 179 fr.